

1ข

สำเนาหนังสือนำเสนอรายงานผลการปฏิบัติตามมาตรการฯ
ฉบับเดือนกรกฎาคม-ธันวาคม พ.ศ. 2566

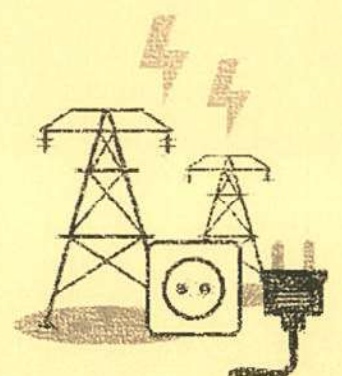

บริษัท เอรಾವัต เพาเวอร์ จำกัด
111/11 หมู่ 12 ตำบล นากลาง อำเภอนากลาง
จังหวัดหนองบัวลำภู 39170
โทรศัพท์ 042 359-622 โทรสาร 042 359-636



ERAWAN POWER COMPANY LIMITED
111/11 Moo 12 Tambon Na-Kiang, Amphue Na-Kiang
Nong Bua Lamphu Province, THAILAND 39170
Tel. +66 (0) 42 359-622; Fax. +66 (0) 42 359-636

ที่ อว.พว. 011/2567

๒๑ มกราคม ๒๕๖๗

เรื่อง ขอส่งรายงานผลการปฏิบัติตามมาตรการป้องกันและแก้ไขผลกระทบสิ่งแวดล้อมและมาตรการติดตามตรวจสอบคุณภาพสิ่งแวดล้อม ของโครงการโรงไฟฟ้าเชื้อเพลิงชีวมวลในโรงงานน้ำตาล (ส่วนขยาย) ครั้งที่ 2 ของบริษัท เอรಾವัต เพาเวอร์ จำกัด

เรียน เลขาธิการสำนักงานคณะกรรมการกำกับกิจการพลังงาน

สิ่งที่ส่งมาด้วย 1. รายงานผลการปฏิบัติตามมาตรการป้องกันและแก้ไขผลกระทบสิ่งแวดล้อมและมาตรการติดตามตรวจสอบคุณภาพสิ่งแวดล้อม ของโครงการโรงไฟฟ้าเชื้อเพลิงชีวมวลในโรงงานน้ำตาล (ส่วนขยาย) ครั้งที่ 2 (ระหว่างเดือนกรกฎาคม – ธันวาคม 2566) ของบริษัท เอรಾವัต เพาเวอร์ จำกัด จำนวน 3 ฉบับ
2. แผ่น CD-ROM จำนวน 3 แผ่น

ตามที่ บริษัท เอรಾವัต เพาเวอร์ จำกัด ตั้งอยู่เลขที่ 111/11 หมู่ 12 ตำบลนากลาง อำเภอนากลาง จังหวัดหนองบัวลำภู 39170 ได้มอบหมายให้ บริษัท เทคนิคสิ่งแวดล้อมไทย จำกัด เป็นผู้ตรวจสอบและจัดทำรายงานผลการปฏิบัติตามมาตรการป้องกันและแก้ไขผลกระทบสิ่งแวดล้อมและมาตรการติดตามตรวจสอบผลกระทบสิ่งแวดล้อม ระหว่างเดือนกรกฎาคม – ธันวาคม 2566 เพื่อเสนอให้หน่วยงานที่เกี่ยวข้องรับทราบ

บัดนี้ เล่มรายงานฯ ได้ดำเนินการแล้วเสร็จ บริษัท เอรಾವัต เพาเวอร์ จำกัด จึงขอส่งรายงานผลการปฏิบัติตามมาตรการฯ ระหว่างเดือนกรกฎาคม – ธันวาคม 2566 และ CD-ROM ของโครงการ ดังรายละเอียดปรากฏตามสิ่งที่ส่งมาด้วย 1-2

จึงเรียนมาเพื่อโปรดทราบ

ขอแสดงความนับถือ



ผู้ประสานงาน

นายสุราษฎร์ แววประเสริฐ ผู้จัดการสิ่งแวดล้อม

โทรศัพท์ : 086-526-2466, 062-198-0022



บริษัท เอรಾವัน เพาเวอร์ จำกัด
111/11 หมู่ 12 ตำบล นากลาง อำเภอนากลาง
จังหวัดหนองบัวลำภู 39170
โทรศัพท์ 042 359-622 โทรสาร 042 359-636



ERAWAN POWER COMPANY LIMITED
111/11 Moo 12 Tambon Na-Klang, Amphue Na-Klang
Nong Bua Lamphu Province, THAILAND 39170
Tel. +66 (0) 42 359-622; Fax. +66 (0) 42 359-636

ที่ อว.พว. 012/2567

29 มกราคม 2567

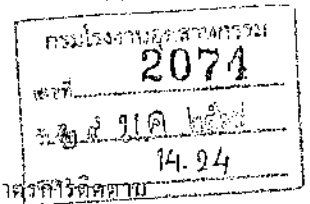

เรื่อง ขอสั่งรายงานผลการปฏิบัติตามมาตรการป้องกันและแก้ไขผลกระทบสิ่งแวดล้อมและมาตรการติดตาม
ตรวจสอบ

คุณภาพสิ่งแวดล้อม ของโครงการโรงไฟฟ้าเชื้อเพลิงชีวมวลในโรงงานน้ำตาล (ส่วนขยาย) ครั้งที่ 2
ของบริษัท เอรಾವัน เพาเวอร์ จำกัด

เรียน อธิบดีกรมโรงงานอุตสาหกรรม

- สิ่งที่ส่งมาด้วย
1. รายงานผลการปฏิบัติตามมาตรการป้องกันและแก้ไขผลกระทบสิ่งแวดล้อมและมาตรการติดตาม
ตรวจสอบคุณภาพสิ่งแวดล้อม ของโครงการโรงไฟฟ้าเชื้อเพลิงชีวมวลในโรงงานน้ำตาล (ส่วนขยาย)
ครั้งที่ 2 ของบริษัท เอรಾವัน เพาเวอร์ จำกัด จำนวน 1 ฉบับ
 2. แผ่น CD-ROM จำนวน 1 แผ่น

ตามที่ บริษัท เอรಾವัน เพาเวอร์ จำกัด ตั้งอยู่เลขที่ 111/11 หมู่ 12 ตำบลนากลาง อำเภอนากลาง จังหวัดหนองบัวลำภู
39170 ได้มอบหมายให้ บริษัท เกลนิลสิ่งแวดล้อมไทย จำกัด เป็นผู้ตรวจสอบและจัดทำรายงานผลการปฏิบัติตาม
มาตรการป้องกันและแก้ไขผลกระทบสิ่งแวดล้อมและมาตรการติดตามตรวจสอบผลกระทบสิ่งแวดล้อม ระหว่างเดือน
กรกฎาคม – ธันวาคม 2566 เพื่อเสนอให้หน่วยงานที่เกี่ยวข้องรับทราบ

บัดนี้ เล่มรายงานฯ ได้ดำเนินการแล้วเสร็จ บริษัท เอรಾವัน เพาเวอร์ จำกัด จึงขอส่งรายงานผลการปฏิบัติ
ตามมาตรการฯ ระหว่างเดือนกรกฎาคม – ธันวาคม 2566 และ CD-ROM ของโครงการ ดังรายละเอียดปรากฏตามสิ่งที่
ส่งมาด้วย 1-2

จึงเรียนมาเพื่อโปรดทราบ

ขอแสดงความนับถือ



ผู้ประสานงาน

นายสรวิชญ์ แวประเสริฐ ผู้จัดการสิ่งแวดล้อม

โทรศัพท์ : 086-526-2466, 062-198-0022

บริษัท เอร่าวิทย์ เพาเวอร์ จำกัด
111/11 หมู่ 12 ตำบล บ่อหลวง อำเภอบ้านลาด
จังหวัด พะเยา 33170
โทรศัพท์ 042-359-622 โทรสาร 042-359-636



ERAWAN POWER COMPANY LIMITED
111/11 Moo 12 Tambon Na-Klang, Amphue Na-Klang
Nong Bua Lamphu Province, THAILAND 39170
Tel. +66 (0) 42 359-622; Fax. +66 (0) 42 359-636

ที่ โทร. 016/2567

30 มกราคม 2567

เรื่อง ขอส่งรายงานผลการปฏิบัติงานและการป้องกันและแก้ไขผลกระทบสิ่งแวดล้อมและมาตรการลดมล
ควาของบ

คุณภาพสิ่งแวดล้อม ของโครงการโรงไฟฟ้าเพื่อผลิตพลังงานในโรงงานน้ำตาล (ส่วนขยาย) ครั้งที่ 2
ของบริษัท เอร่าวิทย์ เพาเวอร์ จำกัด

เรียน นายสมชายศรีคำณนาคำ

สิ่งที่ส่งมาด้วย 1. รายงานผลการปฏิบัติตามมาตรการป้องกันและแก้ไขผลกระทบสิ่งแวดล้อมและมาตรการลดมล
ควาของบของโครงการโรงไฟฟ้าเพื่อผลิตพลังงานในโรงงานน้ำตาล (ส่วนขยาย)
ครั้งที่ 2 ของบริษัท เอร่าวิทย์ เพาเวอร์ จำกัด จำนวน 1 ฉบับ
2. แผน CD-ROM จำนวน 1 แผ่น

ตามที่ บริษัท เอร่าวิทย์ เพาเวอร์ จำกัด ซึ่งอยู่เลขที่ 111/11 หมู่ 12 ตำบลบ่อหลวง อำเภอบ้านลาด จังหวัดพะเยา 33170 ได้ขอขมขณให้ บริษัท ยากกิดสีมามูลนิธิไทย จำกัด เป็นผู้ตรวจสอบและจัดทำรายงานผลการปฏิบัติงาน
มาตรการป้องกันและแก้ไขผลกระทบสิ่งแวดล้อมและมาตรการลดมลควาของบของบริษัท เอร่าวิทย์ เพาเวอร์ จำนวน 2 ฉบับ ระหว่างเดือน
พฤษภาคม - ธันวาคม 2566 เพื่อเสนอให้หน่วยงานที่เกี่ยวข้องรับทราบ

บัดนี้ ฝ่ายรายงานฯ ได้ดำเนินการแล้วเสร็จ บริษัท เอร่าวิทย์ เพาเวอร์ จำกัด จึงขอส่งรายงานผลการปฏิบัติ
มาตรการฯ ระหว่างเดือนกรกฎาคม - ธันวาคม 2566 และ CD-ROM ของโครงการฯ ดังกล่าวและขอเชิญปรากฏตามสิ่งที่
ส่งมาด้วย 1-2

จึงเรียนมาเพื่อโปรดทราบ

ขอแสดงความนับถือ



ผู้ประสานงาน
นายสุราษฎร์ แวประเสริฐ ผู้จัดการสิ่งแวดล้อม
โทรศัพท์ : 086-526-2466, 062-198-0023



บริษัท เอร่าวิทย์ เพาเวอร์ จำกัด
111/11 หมู่ 12 ตำบล บ่อหลวง อำเภอบ้านลาด
จังหวัด พะเยา 33170
โทรศัพท์ 042-359-622 โทรสาร 042-359-636



ERAWAN POWER COMPANY LIMITED
111/11 Moo 12 Tambon Na-Klang, Amphue Na-Klang
Nong Bua Lamphu Province, THAILAND 39170
Tel. +66 (0) 42 359-622; Fax. +66 (0) 42 359-636

ที่ โทร. 016/2567

30 มกราคม 2567

เรื่อง ขอส่งรายงานผลการปฏิบัติตามมาตรการป้องกันและแก้ไขผลกระทบสิ่งแวดล้อมและมาตรการลดมล
ควาของบ

คุณภาพสิ่งแวดล้อม ของโครงการโรงไฟฟ้าเพื่อผลิตพลังงานในโรงงานน้ำตาล (ส่วนขยาย) ครั้งที่ 2
ของบริษัท เอร่าวิทย์ เพาเวอร์ จำกัด

เรียน นายสมชายศรีคำณนาคำ

สิ่งที่ส่งมาด้วย 1. รายงานผลการปฏิบัติตามมาตรการป้องกันและแก้ไขผลกระทบสิ่งแวดล้อมและมาตรการลดมล
ควาของบของโครงการโรงไฟฟ้าเพื่อผลิตพลังงานในโรงงานน้ำตาล (ส่วนขยาย)
ครั้งที่ 2 ของบริษัท เอร่าวิทย์ เพาเวอร์ จำกัด จำนวน 1 ฉบับ
2. แผน CD-ROM จำนวน 1 แผ่น

ตามที่ บริษัท เอร่าวิทย์ เพาเวอร์ จำกัด ซึ่งอยู่เลขที่ 111/11 หมู่ 12 ตำบลบ่อหลวง อำเภอบ้านลาด จังหวัดพะเยา 33170 ได้ขอขมขณให้ บริษัท ยากกิดสีมามูลนิธิไทย จำกัด เป็นผู้ตรวจสอบและจัดทำรายงานผลการปฏิบัติงาน
มาตรการป้องกันและแก้ไขผลกระทบสิ่งแวดล้อมและมาตรการลดมลควาของบของบริษัท เอร่าวิทย์ เพาเวอร์ จำนวน 2 ฉบับ ระหว่างเดือน
พฤษภาคม - ธันวาคม 2566 เพื่อเสนอให้หน่วยงานที่เกี่ยวข้องรับทราบ

บัดนี้ ฝ่ายรายงานฯ ได้ดำเนินการแล้วเสร็จ บริษัท เอร่าวิทย์ เพาเวอร์ จำกัด จึงขอส่งรายงานผลการปฏิบัติ
มาตรการฯ ระหว่างเดือนกรกฎาคม - ธันวาคม 2566 และ CD-ROM ของโครงการฯ ดังกล่าวและขอเชิญปรากฏตามสิ่งที่
ส่งมาด้วย 1-2

จึงเรียนมาเพื่อโปรดทราบ

ขอแสดงความนับถือ

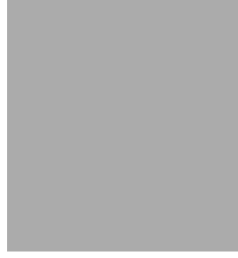

ผู้ประสานงาน
นายสุราษฎร์ แวประเสริฐ ผู้จัดการสิ่งแวดล้อม
โทรศัพท์ : 086-526-2466, 062-198-0023



บริษัท เอร่าพาวเวอร์ จำกัด
111/11 หมู่ 12 ตำบล นาคาง อำเภอ นาคาง
จังหวัด นครราชสีมา 39170
โทรศัพท์ 042 359-622 โทรสาร 042 359-636

ที่ อว.พว. 017/2567



ERAWAN POWER COMPANY LIMITED
111/11 Moo 12 Tambon Na-Khang, Amphue Na-Khang
Nong Buu Lamphu Province, THAILAND 39170
Tel. +66 (0) 42 359-622; Fax. +66 (0) 42 359-636

30 มกราคม 2567

เรื่อง ขอส่งรายงานผลการปฏิบัติงานมาตรการป้องกันและแก้ไขผลกระทบสิ่งแวดล้อมและมาตรการติดตาม
ตรวจสอบ

คุณภาพสิ่งแวดล้อม ของโครงการโรงไฟฟ้าเชื้อเพลิงชีวมวลในโรงงานน้ำตาล (ส่วนบุคคล) ครั้งที่ 2
ของบริษัท เอร่าพาวเวอร์ จำกัด

เรียน นายองค์การบริหารส่วนตำบลชุมพวง

สิ่งที่ส่งมาด้วย 1. รายงานผลการปฏิบัติตามมาตรการป้องกันและแก้ไขผลกระทบสิ่งแวดล้อมและมาตรการติดตาม
ตรวจสอบคุณภาพสิ่งแวดล้อม ของโครงการโรงไฟฟ้าเชื้อเพลิงชีวมวลในโรงงานน้ำตาล (ส่วนบุคคล)
ครั้งที่ 2 ของบริษัท เอร่าพาวเวอร์ จำกัด จำนวน 1 ฉบับ
2. แผ่น CD-ROM จำนวน 1 แผ่น

ตามที่ บริษัท เอร่าพาวเวอร์ จำกัด ตั้งอยู่เลขที่ 111/11 หมู่ 12 ตำบลนาคาง อำเภอนาคาง จังหวัดนครราชสีมา
39170 ได้ขอหมายมาให้ บริษัท เทคนิคสิ่งแวดล้อมไทย จำกัด เป็นผู้ตรวจสอบและจัดทำรายงานผลการปฏิบัติ
มาตรการป้องกันและแก้ไขผลกระทบสิ่งแวดล้อมและมาตรการติดตามตรวจสอบผลกระทบสิ่งแวดล้อม ระหว่างเดือน
กรกฎาคม - ธันวาคม 2566 เพื่อเสนอให้หน่วยงานที่เกี่ยวข้องรับทราบ

บัดนี้ เสร็จเรียบร้อยแล้ว ได้ดำเนินการแล้วเสร็จ บริษัท เอร่าพาวเวอร์ จำกัด จึงขอส่งรายงานผลการปฏิบัติ
ตามมาตรการฯ ระหว่างเดือนกรกฎาคม - ธันวาคม 2566 และ CD-ROM ของโครงการ ดังรายละเอียดปรากฏตามสิ่งที่
ส่งมาด้วย 1-2

จึงเรียนมาเพื่อโปรดทราบ

ขอแสดงความนับถือ



ผู้ประสานงาน
นายสุราษฎร์ นวประเสริฐ ผู้จัดการสิ่งแวดล้อม
โทรศัพท์ : 086-526-2466, 062-198-0022



บริษัท เอร่าพาวเวอร์ จำกัด
111/11 หมู่ 12 ตำบล นาคาง อำเภอ นาคาง
จังหวัด นครราชสีมา 39170
โทรศัพท์ 042 359-622 โทรสาร 042 359-636

ที่ อว.พว. 018/2567



ERAWAN POWER COMPANY LIMITED
111/11 Moo 12 Tambon Na-Khang, Amphue Na-Khang
Nong Buu Lamphu Province, THAILAND 39170
Tel. +66 (0) 42 359-622; Fax. +66 (0) 42 359-636

30 มกราคม 2567

เรื่อง ขอส่งรายงานผลการปฏิบัติงานมาตรการป้องกันและแก้ไขผลกระทบสิ่งแวดล้อมและมาตรการติดตาม
ตรวจสอบ

คุณภาพสิ่งแวดล้อม ของโครงการโรงไฟฟ้าเชื้อเพลิงชีวมวลในโรงงานน้ำตาล (ส่วนบุคคล) ครั้งที่ 2
ของบริษัท เอร่าพาวเวอร์ จำกัด

เรียน นายแพทย์สาธารณสุขจังหวัดนครราชสีมา

สิ่งที่ส่งมาด้วย 1. รายงานผลการปฏิบัติตามมาตรการป้องกันและแก้ไขผลกระทบสิ่งแวดล้อมและมาตรการติดตาม
ตรวจสอบคุณภาพสิ่งแวดล้อม ของโครงการโรงไฟฟ้าเชื้อเพลิงชีวมวลในโรงงานน้ำตาล (ส่วนบุคคล)
ครั้งที่ 2 ของบริษัท เอร่าพาวเวอร์ จำกัด จำนวน 1 ฉบับ
2. แผ่น CD-ROM จำนวน 1 แผ่น

ตามที่ บริษัท เอร่าพาวเวอร์ จำกัด ตั้งอยู่เลขที่ 111/11 หมู่ 12 ตำบลนาคาง อำเภอนาคาง จังหวัดนครราชสีมา
39170 ได้ขอหมายมาให้ บริษัท เทคนิคสิ่งแวดล้อมไทย จำกัด เป็นผู้ตรวจสอบและจัดทำรายงานผลการปฏิบัติ
มาตรการป้องกันและแก้ไขผลกระทบสิ่งแวดล้อมและมาตรการติดตามตรวจสอบผลกระทบสิ่งแวดล้อม ระหว่างเดือน
กรกฎาคม - ธันวาคม 2566 เพื่อเสนอให้หน่วยงานที่เกี่ยวข้องรับทราบ

บัดนี้ เสร็จเรียบร้อยแล้ว ได้ดำเนินการแล้วเสร็จ บริษัท เอร่าพาวเวอร์ จำกัด จึงขอส่งรายงานผลการปฏิบัติ
ตามมาตรการฯ ระหว่างเดือนกรกฎาคม - ธันวาคม 2566 และ CD-ROM ของโครงการ ดังรายละเอียดปรากฏตามสิ่งที่
ส่งมาด้วย 1-2

จึงเรียนมาเพื่อโปรดทราบ

ขอแสดงความนับถือ

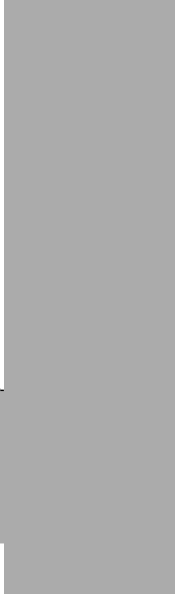

ผู้ประสานงาน
นายสุราษฎร์ นวประเสริฐ ผู้จัดการสิ่งแวดล้อม
โทรศัพท์ : 086-526-2466, 062-198-0022

บริษัท เอร่าพาวเวอร์ จำกัด
111/11 หมู่ 12 ตำบล บาง่าง อำเภอ นากลาง
จังหวัดหนองบัวลำภู 39170
โทรศัพท์ 042 359-622 โทรสาร 042 359-636



ERAWAN POWER COMPANY LIMITED
111/11 Moo 12 Tambon Na-Klang, Amphoe Na-Klang
Nong Buai Lamphu Province, THAILAND 39170
Tel. +66 (0) 42 359-622; Fax. +66 (0) 42 359-636

ที่ ศว.พว. 019/2567

30 มกราคม 2567

เรื่อง ขอส่งรายงานผลการปฏิบัติงานตามพรกการป้องกันและแก้ไขผลกระทบสิ่งแวดล้อมและมาตรการลดมลพิษ

ตรวจสอบ

คุณภาพสิ่งแวดล้อม ของโครงการโรงไฟฟ้าเชื้อเพลิงชีวมวลในโรงงานน้ำตาล (ส่วนขยาย) ครั้งที่ 2 ของบริษัท เอร่าพาวเวอร์ จำกัด

เรียน นายองค์การบริการส่วนตำบลนาท่ามใต้

สิ่งที่ส่งมาด้วย 1. รายงานผลการปฏิบัติงานตามพรกการป้องกันและแก้ไขผลกระทบสิ่งแวดล้อมและมาตรการลดมลพิษตรวจสอบคุณภาพสิ่งแวดล้อม ของโครงการโรงไฟฟ้าเชื้อเพลิงชีวมวลในโรงงานน้ำตาล (ส่วนขยาย) ครั้งที่ 2 ของบริษัท เอร่าพาวเวอร์ จำกัด จำนวน 1 ฉบับ
2. แผ่น CD-ROM จำนวน 1 แผ่น

ตามที่ บริษัท เอร่าพาวเวอร์ จำกัด ตั้งอยู่เลขที่ 111/11 หมู่ 12 ตำบลบาง่าง อำเภอนากลาง จังหวัดหนองบัวลำภู ให้มอบหมายให้ บริษัท เกรนิคส์สิ่งแวดล้อมไทย จำกัด เป็นผู้ตรวจสอบและจัดทำรายงานผลการปฏิบัติงานตามมาตรการป้องกันและแก้ไขผลกระทบสิ่งแวดล้อมและมาตรการลดมลพิษชีวมวลในโรงงานน้ำตาล (ส่วนขยาย) ครั้งที่ 2 ของบริษัท เอร่าพาวเวอร์ จำกัด จำนวน 1 ฉบับ

บัดนี้ วันที่ 28 พฤษภาคม 2566 เพื่อเสนอให้ท่านพิจารณาเห็นด้วยต่อการ
ได้มี ต้นทุนงานฯ ได้ดำเนินการแล้วเสร็จ บริษัท เอร่าพาวเวอร์ จำกัด จึงขอส่งรายงานผลการปฏิบัติงานตามมาตรการฯ ระหว่างเดือนกรกฎาคม - ธันวาคม 2566 และ CD-ROM ของโครงการ ถึงท่านและยื่นใบรายงานสิ่งที่ส่งมาด้วย 1-2

จึงเรียนมาเพื่อโปรดทราบ

ขอแสดงความนับถือ

6

ผู้ประสานงาน
นายสุราษฎร์ นวประเสริฐ ผู้จัดการสิ่งแวดล้อม
โทรศัพท์ : 086-526-2466, 062-198-0022

ฯ/จ

บริษัท เอร่าพาวเวอร์ จำกัด
111/11 หมู่ 12 ตำบล บาง่าง อำเภอ นากลาง
จังหวัดหนองบัวลำภู 39170
โทรศัพท์ 042 359-622 โทรสาร 042 359-636



ERAWAN POWER COMPANY LIMITED
111/11 Moo 12 Tambon Na-Klang, Amphoe Na-Klang
Nong Buai Lamphu Province, THAILAND 39170
Tel. +66 (0) 42 359-622; Fax. +66 (0) 42 359-636

ที่ ศว.พว. 020/2567

30 มกราคม 2567

เรื่อง ขอส่งรายงานผลการปฏิบัติงานตามพรกการป้องกันและแก้ไขผลกระทบสิ่งแวดล้อมและมาตรการลดมลพิษตรวจสอบ

คุณภาพสิ่งแวดล้อม ของโครงการโรงไฟฟ้าเชื้อเพลิงชีวมวลใน โรงงานน้ำตาล (ส่วนขยาย) ครั้งที่ 2 ของบริษัท เอร่าพาวเวอร์ จำกัด

เรียน ผู้กำกับราชการสำนักงานทรัพยากรธรรมชาติและสิ่งแวดล้อมจังหวัดหนองบัวลำภู

สิ่งที่ส่งมาด้วย 1. รายงานผลการปฏิบัติงานตามพรกการป้องกันและแก้ไขผลกระทบสิ่งแวดล้อมและมาตรการลดมลพิษตรวจสอบคุณภาพสิ่งแวดล้อม ของโครงการโรงไฟฟ้าเชื้อเพลิงชีวมวลในโรงงานน้ำตาล (ส่วนขยาย) ครั้งที่ 2 ของบริษัท เอร่าพาวเวอร์ จำกัด จำนวน 1 ฉบับ
2. แผ่น CD-ROM จำนวน 1 แผ่น

ตามที่ บริษัท เอร่าพาวเวอร์ จำกัด ตั้งอยู่เลขที่ 111/11 หมู่ 12 ตำบลบาง่าง อำเภอนากลาง จังหวัดหนองบัวลำภู ให้มอบหมายให้ บริษัท เกรนิคส์สิ่งแวดล้อมไทย จำกัด เป็นผู้ตรวจสอบและจัดทำรายงานผลการปฏิบัติงานตามมาตรการป้องกันและแก้ไขผลกระทบสิ่งแวดล้อมและมาตรการลดมลพิษชีวมวลในโรงงานน้ำตาล (ส่วนขยาย) ครั้งที่ 2 ของบริษัท เอร่าพาวเวอร์ จำกัด จำนวน 1 ฉบับ

บัดนี้ เดือนธันวาคม 2566 เพื่อเสนอให้ท่านพิจารณาเห็นด้วยต่อการ
ได้มี ต้นทุนงานฯ ได้ดำเนินการแล้วเสร็จ บริษัท เอร่าพาวเวอร์ จำกัด จึงขอส่งรายงานผลการปฏิบัติงานตามมาตรการฯ ระหว่างเดือนกรกฎาคม - ธันวาคม 2566 และ CD-ROM ของโครงการ ถึงท่านและยื่นใบรายงานสิ่งที่ส่งมาด้วย 1-2

จึงเรียนมาเพื่อโปรดทราบ

ขอแสดงความนับถือ

ผู้ประสานงาน
นายสุราษฎร์ นวประเสริฐ ผู้จัดการสิ่งแวดล้อม
โทรศัพท์ : 086-526-2466, 062-198-0022



ที่ อว.พว. 013/2567

๒๒ มกราคม 2567

เรื่อง ขอสร้างงานผลการปฏิบัติงานตามมาตรการป้องกันและแก้ไขผลกระทบสิ่งแวดล้อมและมาตรการลดผลกระทบ

ตรวจสอบ

คุณภาพสิ่งแวดล้อม ของโครงการโรงไฟฟ้าเชื้อเพลิงชีวมวลในโรงงานน้ำตาล (ส่วนขยาย) ครั้งที่ 2 ของบริษัท เอร่าวัน เพาเวอร์ จำกัด

เรียน คุณสหายกรรณังนวิศนพงษ์สว่าง

สิ่งที่ส่งมาด้วย 1. รายงานผลการปฏิบัติงานตามมาตรการป้องกันและแก้ไขผลกระทบสิ่งแวดล้อมและมาตรการลดผลกระทบ
ตรวจสอบคุณภาพสิ่งแวดล้อม ของโครงการโรงไฟฟ้าเชื้อเพลิงชีวมวลในโรงงานน้ำตาล (ส่วนขยาย)
ครั้งที่ 2 ของบริษัท เอร่าวัน เพาเวอร์ จำกัด จำนวน 1 หน้า
2. แผ่น CD-ROM จำนวน 1 แผ่น

ตามที่ บริษัท เอร่าวัน เพาเวอร์ จำกัด ตั้งอยู่เลขที่ 111/11 หมู่ 12 ตำบลนาคลง อำเภอนาคลง จังหวัดหนองบัวลำภู 39170 ได้มอบหมายให้ บริษัท เทคโนโลยีสิ่งแวดล้อมไทย จำกัด เป็นผู้ตรวจสอบและจัดทำรายงานผลการปฏิบัติงานตามมาตรการป้องกันและแก้ไขผลกระทบสิ่งแวดล้อมและมาตรการลดผลกระทบสิ่งแวดล้อม ระหว่างเดือน กรกฎาคม - ธันวาคม 2566 เพื่อเสนอให้หน่วยงานที่เกี่ยวข้องรับทราบ

บัดนี้ เมื่อรายงานฯ ได้ดำเนินการแล้วเสร็จ บริษัท เอร่าวัน เพาเวอร์ จำกัด จึงขอส่งรายงานผลการปฏิบัติงานตามมาตรการฯ ระหว่างเดือนกรกฎาคม - ธันวาคม 2566 และ CD-ROM ของโครงการ คังรายละเอียดปริมาณตามครั้งที่ส่งมาด้วย 1-2

จึงเรียนมาเพื่อโปรดทราบ

ขอแสดงความนับถือ



ณ

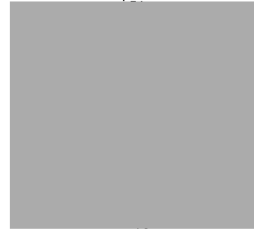

ผู้ประสานงาน

นายสุราษฎร์ นวประเสริฐ ผู้จัดการสิ่งแวดล้อม
โทรศัพท์ : 086-526-2466, 062-198-0022



ที่ อว.พว. 014/2567

๒๑ มกราคม 2567

เรื่อง ขอส่งรายงานผลการปฏิบัติงานตามมาตรการป้องกันและแก้ไขผลกระทบสิ่งแวดล้อมและมาตรการลดผลกระทบ

ตรวจสอบ

คุณภาพสิ่งแวดล้อม ของโครงการโรงไฟฟ้าเชื้อเพลิงชีวมวลในโรงงานน้ำตาล (ส่วนขยาย) ครั้งที่ 2 ของบริษัท เอร่าวัน เพาเวอร์ จำกัด

เรียน นายสหายกรรณังนวิศนพงษ์สว่าง

สิ่งที่ส่งมาด้วย 1. รายงานผลการปฏิบัติงานตามมาตรการป้องกันและแก้ไขผลกระทบสิ่งแวดล้อมและมาตรการลดผลกระทบ
ตรวจสอบคุณภาพสิ่งแวดล้อม ของโครงการโรงไฟฟ้าเชื้อเพลิงชีวมวลในโรงงานน้ำตาล (ส่วนขยาย)
ครั้งที่ 2 ของบริษัท เอร่าวัน เพาเวอร์ จำกัด จำนวน 1 ฉบับ
2. แผ่น CD-ROM จำนวน 1 แผ่น

ตามที่ บริษัท เอร่าวัน เพาเวอร์ จำกัด ตั้งอยู่เลขที่ 111/11 หมู่ 12 ตำบลนาคลง อำเภอนาคลง จังหวัดหนองบัวลำภู 39170 ได้มอบหมายให้ บริษัท เทคโนโลยีสิ่งแวดล้อมไทย จำกัด เป็นผู้ตรวจสอบและจัดทำรายงานผลการปฏิบัติงานตามมาตรการป้องกันและแก้ไขผลกระทบสิ่งแวดล้อมและมาตรการลดผลกระทบสิ่งแวดล้อม ระหว่างเดือน กรกฎาคม - ธันวาคม 2566 เพื่อเสนอให้หน่วยงานที่เกี่ยวข้องรับทราบ

บัดนี้ เมื่อรายงานฯ ได้ดำเนินการแล้วเสร็จ บริษัท เอร่าวัน เพาเวอร์ จำกัด จึงขอส่งรายงานผลการปฏิบัติงานตามมาตรการฯ ระหว่างเดือนกรกฎาคม - ธันวาคม 2566 และ CD-ROM ของโครงการ คังรายละเอียดปริมาณตามครั้งที่ส่งมาด้วย 1-2

จึงเรียนมาเพื่อโปรดทราบ

ขอแสดงความนับถือ



ผู้ประสานงาน

นายสุราษฎร์ นวประเสริฐ ผู้จัดการสิ่งแวดล้อม
โทรศัพท์ : 086-526-2466, 062-198-0022

2๗

เอกสารตรวจสอบข้อร้องเรียน

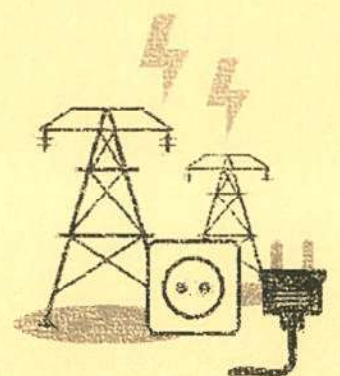

บริษัท เอรಾವัน เพาเวอร์ จำกัด

111/11 หมู่ 12 ตำบล นากลาง อำเภอนากลาง
จังหวัดหนองบัวลำภู 39170
โทรศัพท์ 042 359-622 โทรสาร 042 359-636



ERAWAN POWER COMPANY LIMITED
111/11 Moo 12 Tambon Na-Klang, Amphue Na-Klang
Nong Buu Lamphu Province, THAILAND 39170
Tel. +66 (0) 42 359-622; Fax. +66 (0) 42 359-636

เลขที่ อร.พ.ว. 003/2567

วันที่ 5 มกราคม 2567

เรื่อง สอบขอขึ้นชื่อเรื่องยื่นขอทราบประกอบการพิจารณา บริษัท เอรಾವัน เพาเวอร์ จำกัด

เรียน ผู้ดูแลการรับแจ้งการเข้าชื่อ

บริษัท เอรಾವัน เพาเวอร์ จำกัด ในอนุญาตประกอบกิจการเลขที่ 3-88/53 มา ประกอบกิจการ การผลิต
กระแสไฟฟ้า จากเชื้อเพลิงชีวมวล และผลิตจำหน่ายไอน้ำ โรงงานตั้งอยู่เลขที่ 111/11 หมู่ 12 ตำบลนากลาง อำเภอนา
กลาง จังหวัดหนองบัวลำภู โดยให้ประกอบกิจการภายใต้กฎหมาย ระเบียบ ข้อบังคับ และมาตรฐานระบบการ
ต่างๆ

ดังนั้น บริษัท เอรಾವัน เพาเวอร์ จำกัด จึงขอประสานงานและได้ทำหนังสือเรียนมาขอขึ้นชื่อเรื่องยื่นขอ
เกี่ยวกับ ข้อมูลชื่อเรื่องยื่นขอขึ้นชื่อ 2566 (ตั้งแต่วันที่ 1 มกราคม - 31 ธันวาคม 2566) ว่ามีชื่อเรื่องยื่นขอขึ้นชื่อ
ซึ่งโรงงาน หรือผู้มีส่วนได้ส่วนเสีย เกี่ยวกับการประกอบกิจการ ของบริษัท เอรಾವัน เพาเวอร์ จำกัด หรือไม่ ได้
มอบหมายให้ นายราวุธ แวประเสริฐ ผู้จัดการสำนักงานผู้สืบ สืบค้นข้อมูล ชื่อเรื่องยื่นขอขึ้นชื่อ 062-198-0022
เป็นผู้ประสานงานข้อมูล

จึงเรียนมาเพื่อโปรดพิจารณา

ขอแสดงความนับถือ

ผู้ประสานงาน :

นายตราวุธ แวประเสริฐ ผู้จัดการสำนักงานผู้สืบ

โทรศัพท์ 086-526-2466, 062-198-0022

บริษัท เอรಾವัน เพาเวอร์ จำกัด

111/11 หมู่ 12 ตำบล นากลาง อำเภอนากลาง
จังหวัดหนองบัวลำภู 39170
โทรศัพท์ 042 359-622 โทรสาร 042 359-636



ERAWAN POWER COMPANY LIMITED
111/11 Moo 12 Tambon Na-Klang, Amphue Na-Klang
Nong Buu Lamphu Province, THAILAND 39170
Tel. +66 (0) 42 359-622; Fax. +66 (0) 42 359-636

เลขที่ อร.พ.ว. 004/2567

วันที่ 5 มกราคม 2567

เรื่อง สอบขอขึ้นชื่อเรื่องยื่นขอทราบประกอบการพิจารณา บริษัท เอรಾವัน เพาเวอร์ จำกัด

เรียน ผู้ที่นำเอกสารเข้ารับการพิจารณาขอขึ้นชื่อและสิ่งแวดล้อม จังหวัดหนองบัวลำภู

บริษัท เอรಾವัน เพาเวอร์ จำกัด ในอนุญาตประกอบกิจการเลขที่ 3-88/53 มา ประกอบกิจการ การผลิต
กระแสไฟฟ้า จากเชื้อเพลิงชีวมวล และผลิตจำหน่ายไอน้ำ โรงงานตั้งอยู่เลขที่ 111/11 หมู่ 12 ตำบลนากลาง อำเภอนา
กลาง จังหวัดหนองบัวลำภู โดยให้ประกอบกิจการภายใต้กฎหมาย ระเบียบ ข้อบังคับ และมาตรฐานระบบการ
ต่างๆ

ดังนั้น บริษัท เอรಾವัน เพาเวอร์ จำกัด จึงขอประสานงานและได้ทำหนังสือเรียนมาขอขึ้นชื่อเรื่องยื่นขอ
เกี่ยวกับ ข้อมูลชื่อเรื่องยื่นขอขึ้นชื่อ 2566 (ตั้งแต่วันที่ 1 มกราคม - 31 ธันวาคม 2566) ว่ามีชื่อเรื่องยื่นขอขึ้นชื่อ
ซึ่งโรงงาน หรือผู้มีส่วนได้ส่วนเสีย เกี่ยวกับการประกอบกิจการ ของบริษัท เอรಾವัน เพาเวอร์ จำกัด หรือไม่ ได้
มอบหมายให้ นายราวุธ แวประเสริฐ ผู้จัดการสำนักงานผู้สืบ สืบค้นข้อมูล ชื่อเรื่องยื่นขอขึ้นชื่อ 086-526-2466, 062-198-0022
เป็นผู้ประสานงานข้อมูล

จึงเรียนมาเพื่อโปรดพิจารณา

ขอแสดงความนับถือ

ผู้ประสานงาน :

นายตราวุธ แวประเสริฐ ผู้จัดการสำนักงานผู้สืบ

โทรศัพท์ 086-526-2466, 062-198-0022

บริษัท เอรಾವัน เพาเวอร์ จำกัด
111/11 หมู่ 12 ตำบล บางกลาง อำเภอบางกลาง
จังหวัด นครราชสีมา 39170
โทรศัพท์ 042 359-622 โทรสาร 042 359-636



ERAWAN POWER COMPANY LIMITED
111/11 Moo 12 Tambon Na-Kiang, Amphue Na-Kiang
Nong Buu Lamphu Province, THAILAND 39170
Tel. +66 (0) 42 359-622; Fax. +66 (0) 42 359-636

เลขที่ อร.พ. 005/2567

วันที่ 5 มกราคม 2567

เรื่อง สถานการณ์ข้อร้องเรียนเกี่ยวกับการประกอบกิจการโรงงาน บริษัท เอรಾವัน เพาเวอร์ จำกัด

เรียน นายสมพนธ์ศรีตำบลกลาง

บริษัท เอรಾವัน เพาเวอร์ จำกัด ใบอนุญาตประกอบกิจการเลขที่ 3-88/53 นก ประกอบกิจการ การผลิต
กระแสไฟฟ้า จากเชื้อเพลิงชีวมวล และผลิตจำหน่ายไอน้ำ โรงงานตั้งอยู่ เลขที่ 111/11 หมู่ 12 ตำบลบางกลาง อำเภอบาง
กลาง จังหวัดนครราชสีมา โดยได้ประกอบกิจการภายใต้กฎหมาย ระเบียบ ข้อบังคับ และมาตรฐานระบบการจัดการ
ต่างๆ

ดังนั้น บริษัท เอรಾವัน เพาเวอร์ จำกัด จึงขอประสานงานและได้ทำหนังสือเรียนถามมายังหน่วยงานของท่าน
เกี่ยวกับ ข้อมูลข้อร้องเรียนของปี 2566 (ตั้งแต่วันที่ 1 มกราคม - 31 ธันวาคม 2566) ว่ามีข้อร้องเรียนจากชุมชนรอบ
ข้างโรงงาน หรือผู้มีส่วนได้ส่วนเสีย ได้ส่วนเสีย กับการประกอบกิจการ ของบริษัท เอรಾವัน เพาเวอร์ จำกัด หรือไม่ ทั้งนี้ ได้
มอบหมายให้ นายสุรารุณ แววประเสริฐ ผู้จัดการสิ่งแวดล้อม ฝ่ายสิ่งแวดล้อม โทรศัทพ์ 086-526-2466, 062-198-0022
เป็นผู้ประสานงานข้อมูล

จึงเรียนมาเพื่อโปรดพิจารณา

ขอแสดงความนับถือ



ผู้ประสานงาน :
นายสุรารุณ แววประเสริฐ ผู้จัดการสิ่งแวดล้อม
โทรศัพท์ 086-526-2466, 062-198-0022

บริษัท เอรಾವัน เพาเวอร์ จำกัด
111/11 หมู่ 12 ตำบล บางกลาง อำเภอบางกลาง
จังหวัด นครราชสีมา 39170
โทรศัพท์ 042 359-622 โทรสาร 042 359-636



ERAWAN POWER COMPANY LIMITED
111/11 Moo 12 Tambon Na-Kiang, Amphue Na-Kiang
Nong Buu Lamphu Province, THAILAND 39170
Tel. +66 (0) 42 359-622; Fax. +66 (0) 42 359-636

เลขที่ อร.พ. 005/2567

วันที่ 5 มกราคม 2567

เรื่อง สถานการณ์ข้อร้องเรียนจากการประกอบกิจการโรงงาน บริษัท เอรಾವัน เพาเวอร์ จำกัด

เรียน นายสมพนธ์ศรีตำบลกลาง

บริษัท เอรಾವัน เพาเวอร์ จำกัด ใบอนุญาตประกอบกิจการเลขที่ 3-88/53 นก ประกอบกิจการ การผลิต
กระแสไฟฟ้า จากเชื้อเพลิงชีวมวล และผลิตจำหน่ายไอน้ำ โรงงานตั้งอยู่ เลขที่ 111/11 หมู่ 12 ตำบลบางกลาง อำเภอบาง
กลาง จังหวัดนครราชสีมา โดยได้ประกอบกิจการภายใต้กฎหมาย ระเบียบ ข้อบังคับ และมาตรฐานระบบการจัดการ
ต่างๆ

ดังนั้น บริษัท เอรಾವัน เพาเวอร์ จำกัด จึงขอประสานงานและได้ทำหนังสือเรียนถามมายังหน่วยงานของท่าน
เกี่ยวกับ ข้อมูลข้อร้องเรียนของปี 2566 (ตั้งแต่วันที่ 1 มกราคม - 31 ธันวาคม 2566) ว่ามีข้อร้องเรียนจากชุมชนรอบ
ข้างโรงงาน หรือผู้มีส่วนได้ส่วนเสีย ได้ส่วนเสีย กับการประกอบกิจการ ของบริษัท เอรಾವัน เพาเวอร์ จำกัด หรือไม่ ทั้งนี้ ได้
มอบหมายให้ นายสุรารุณ แววประเสริฐ ผู้จัดการสิ่งแวดล้อม ฝ่ายสิ่งแวดล้อม โทรศัทพ์ 086-526-2466, 062-198-0022
เป็นผู้ประสานงานข้อมูล

จึงเรียนมาเพื่อโปรดพิจารณา

ขอแสดงความนับถือ

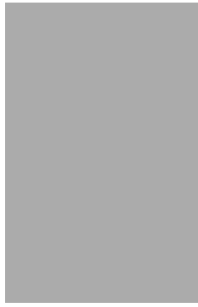

ผู้ประสานงาน :
นายสุรารุณ แววประเสริฐ ผู้จัดการสิ่งแวดล้อม
โทรศัพท์ 086-526-2466, 062-198-0022

บริษัท เอร่าวิทย์ เพาเวอร์ จำกัด
111/11 หมู่ 12 ตำบล นากลาง อำเภอนากลาง
จังหวัดหนองบัวลำภู 39170
โทรศัพท์ 042-359-622 โทรสาร 042-359-636



ERAWAN POWER COMPANY LIMITED
111/11 Moo 12 Tambon Na-Khang, Amphue Na-Khang
Nong Bua Lamphu Province, THAILAND 39170
Tel. +66 (0) 42 359-622; Fax. +66 (0) 42 359-636

เลขที่ อร.พ.ว. 007/2567

วันที่ 5 มกราคม 2567

เรื่อง สวดยามข้อร้องเรียนจากการประกอบกิจการโรงงาน บริษัท เอร่าวิทย์ เพาเวอร์ จำกัด

เรียน นายอรรถกมล ศรีคำมณี

บริษัท เอร่าวิทย์ เพาเวอร์ จำกัด ใบอนุญาตประกอบกิจการเลขที่ 3-88/53 นก ประกอบกิจการ การผลิต
กระแสไฟฟ้า จากเชื้อเพลิงชีวมวล และผลิตจำหน่ายไอน้ำ โรงงานตั้งอยู่เลขที่ 111/11 หมู่ 12 ตำบลนากลาง อำเภอนา
กลาง จังหวัดหนองบัวลำภู โดยได้ประกอบกิจการภายใต้กฎหมาย ระเบียบ ข้อบังคับ และมาตรฐานระบบการจัดการ
ต่างๆ

ดังนั้น บริษัท เอร่าวิทย์ เพาเวอร์ จำกัด จึงขอประสานงานและได้ทำการติดต่อขอความร่วมมือของทาง
เกี่ยวกับ ข้อมูลข้อร้องเรียนของปี 2566 (ตั้งแต่วันที่ 1 มกราคม - 31 ธันวาคม 2566) ว่ามีข้อร้องเรียนจากชุมชนรอบ
ข้างโรงงาน หรือมีส่วนได้ส่วนเสีย เกี่ยวกับการประกอบกิจการ ของบริษัท เอร่าวิทย์ เพาเวอร์ จำกัด หรือไม่ ทั้งนี้ ให้
มอบหมายให้ นายสุรารักษ์ แววประเสริฐ ผู้จัดการสิ่งแวดล้อม ฝ่ายสิ่งแวดล้อม โทรศัพท 086-526-2466 062-198-0022
เป็นผู้ประสานงานข้อมูล

จึงเรียนมาเพื่อ โปรดพิจารณา

ขอแสดงความนับถือ

ผู้ประสานงาน :
นายสุรารักษ์ แววประเสริฐ ผู้จัดการสิ่งแวดล้อม
โทรศัพท์ 086-526-2466, 062-198-0022

บริษัท เอร่าวิทย์ เพาเวอร์ จำกัด
111/11 หมู่ 12 ตำบล นากลาง อำเภอนากลาง
จังหวัดหนองบัวลำภู 39170
โทรศัพท์ 042-359-622 โทรสาร 042-359-636



ERAWAN POWER COMPANY LIMITED
111/11 Moo 12 Tambon Na-Khang, Amphue Na-Khang
Nong Bua Lamphu Province, THAILAND 39170
Tel. +66 (0) 42 359-622; Fax. +66 (0) 42 359-636

เลขที่ อร.พ.ว. 008/2567

วันที่ 5 มกราคม 2567

เรื่อง สวดยามข้อร้องเรียนจากการประกอบกิจการโรงงาน บริษัท เอร่าวิทย์ เพาเวอร์ จำกัด

เรียน นายอรรถกมล ศรีคำมณี

บริษัท เอร่าวิทย์ เพาเวอร์ จำกัด ใบอนุญาตประกอบกิจการเลขที่ 3-88/53 นก ประกอบกิจการ การผลิต
กระแสไฟฟ้า จากเชื้อเพลิงชีวมวล และผลิตจำหน่ายไอน้ำ โรงงานตั้งอยู่เลขที่ 111/11 หมู่ 12 ตำบลนากลาง อำเภอนา
กลาง จังหวัดหนองบัวลำภู โดยได้ประกอบกิจการภายใต้กฎหมาย ระเบียบ ข้อบังคับ และมาตรฐานระบบการจัดการ
ต่างๆ

ดังนั้น บริษัท เอร่าวิทย์ เพาเวอร์ จำกัด จึงขอประสานงานและได้ทำการติดต่อขอความร่วมมือของทาง
เกี่ยวกับ ข้อมูลข้อร้องเรียนของปี 2566 (ตั้งแต่วันที่ 1 มกราคม - 31 ธันวาคม 2566) ว่ามีข้อร้องเรียนจากชุมชนรอบ
ข้างโรงงาน หรือมีส่วนได้ส่วนเสีย เกี่ยวกับการประกอบกิจการ ของบริษัท เอร่าวิทย์ เพาเวอร์ จำกัด หรือไม่ ทั้งนี้ ให้
มอบหมายให้ นายสุรารักษ์ แววประเสริฐ ผู้จัดการสิ่งแวดล้อม ฝ่ายสิ่งแวดล้อม โทรศัพท 086-526-2466 062-198-0022
เป็นผู้ประสานงานข้อมูล

จึงเรียนมาเพื่อ โปรดพิจารณา

ขอแสดงความนับถือ

ผู้ประสานงาน :
นายสุรารักษ์ แววประเสริฐ ผู้จัดการสิ่งแวดล้อม
โทรศัพท์ 086-526-2466, 062-198-0022

บริษัท เอร่าวิทย์ เพาเวอร์ จำกัด
111/11 หมู่ 12 ตำบล นาคกลาง อำเภอนาคกลาง
จังหวัด นนทบุรี 11000
โทรศัพท์ 042 359-622 โทรสาร 042 359-636



ERAWAN POWER COMPANY LIMITED
111/11 Moo 12 Tambon Na-Klang, Amphue Na-Klang
Nong Buu Lamphu Province, THAILAND 39170
Tel. +66 (0) 42 359-622; Fax. +66 (0) 42 359-636

เลขที่ อร.พ.ว. 007/2567

วันที่ 5 มกราคม 2567

เรื่อง สอบถามข้อร้องเรียนจากการประกอบกิจการโรงงาน บริษัท เอร่าวิทย์ เพาเวอร์ จำกัด

เรียน นายเทศมนตรีตำบลนาคำไย

บริษัท เอร่าวิทย์ เพาเวอร์ จำกัด ใบอนุญาตประกอบกิจการ เลขที่ 3-88/53 นก ประกอบกิจการ การผลิต
กระแสไฟฟ้า จากเชื้อเพลิงชีวมวล และผลิตถ่านวู้ไอน้ำ โรงงานตั้งอยู่ เลขที่ 111/11 หมู่ 12 ตำบลนาคกลาง อำเภอนา
กลาง จังหวัดนนทบุรี โดยได้ประกอบกิจการภายใต้กฎหมาย ระเบียบ ข้อบังคับ และมาตรฐานระบบการจัดการ
ต่างๆ

ดังนั้น บริษัท เอร่าวิทย์ เพาเวอร์ จำกัด จึงขอประสานงานและได้ทำหนังสือเรียนมายังหน่วยงานของท่าน
เกี่ยวกับ ข้อมูลข้อร้องเรียนของปี 2566 (ตั้งแต่วันที่ 1 มกราคม - 31 ธันวาคม 2566) ว่ามีข้อร้องเรียนจากชุมชนรอบ
ข้างโรงงาน หรือมีส่วนได้ส่วนเสีย เกี่ยวกับการประกอบกิจการ ของบริษัท เอร่าวิทย์ เพาเวอร์ จำกัด หรือไม่ ทั้งนี้ ได้
มอบหมายให้ นายสุรพล เศวตประเสริฐ ผู้จัดการสิ่งแวดล้อม ฝ่ายสิ่งแวดล้อม โทรศัทพ์ 086-526-2466, 062-198-0022
เป็นผู้ประสานงานข้อมูล

จึงเรียนมาเพื่อโปรดพิจารณา

ขอแสดงความนับถือ



ผู้ประสานงาน :

นายสุรพล เศวตประเสริฐ ผู้จัดการสิ่งแวดล้อม
โทรศัพท์ 086-526-2466, 062-198-0022

บริษัท เอร่าวิทย์ เพาเวอร์ จำกัด
111/11 หมู่ 12 ตำบล นาคกลาง อำเภอนาคกลาง
จังหวัด นนทบุรี 11000
โทรศัพท์ 042 359-622 โทรสาร 042 359-636



ERAWAN POWER COMPANY LIMITED
111/11 Moo 12 Tambon Na-Klang, Amphue Na-Klang
Nong Buu Lamphu Province, THAILAND 39170
Tel. +66 (0) 42 359-622; Fax. +66 (0) 42 359-636

เลขที่ อร.พ.ว. 008/2567

วันที่ 5 มกราคม 2567

เรื่อง สอบถามข้อร้องเรียนจากการประกอบกิจการโรงงาน บริษัท เอร่าวิทย์ เพาเวอร์ จำกัด

เรียน นายกองค์การบริหารส่วนตำบลกุดแห่

บริษัท เอร่าวิทย์ เพาเวอร์ จำกัด ใบอนุญาตประกอบกิจการ เลขที่ 3-88/53 นก ประกอบกิจการ การผลิต
กระแสไฟฟ้า จากเชื้อเพลิงชีวมวล และผลิตถ่านวู้ไอน้ำ โรงงานตั้งอยู่ เลขที่ 111/11 หมู่ 12 ตำบลนาคกลาง อำเภอนา
กลาง จังหวัดนนทบุรี โดยได้ประกอบกิจการภายใต้กฎหมาย ระเบียบ ข้อบังคับ และมาตรฐานระบบการจัดการ
ต่างๆ

ดังนั้น บริษัท เอร่าวิทย์ เพาเวอร์ จำกัด จึงขอประสานงานและได้ทำหนังสือเรียนมายังหน่วยงานของท่าน
เกี่ยวกับ ข้อมูลข้อร้องเรียนของปี 2566 (ตั้งแต่วันที่ 1 มกราคม - 31 ธันวาคม 2566) ว่ามีข้อร้องเรียนจากชุมชนรอบ
ข้างโรงงาน หรือมีส่วนได้ส่วนเสีย เกี่ยวกับการประกอบกิจการ ของบริษัท เอร่าวิทย์ เพาเวอร์ จำกัด หรือไม่ ทั้งนี้ ได้
มอบหมายให้ นายสุรพล เศวตประเสริฐ ผู้จัดการสิ่งแวดล้อม ฝ่ายสิ่งแวดล้อม โทรศัทพ์ 086-526-2466, 062-198-0022
เป็นผู้ประสานงานข้อมูล

จึงเรียนมาเพื่อโปรดพิจารณา

ขอแสดงความนับถือ



ผู้ประสานงาน :

นายสุรพล เศวตประเสริฐ ผู้จัดการสิ่งแวดล้อม
โทรศัพท์ 086-526-2466, 062-198-0022

บริษัท เอร่าวิทย์ เพาเวอร์ จำกัด
11/11 หมู่ 12 ตำบล บางกลาง อําเภอบางกลาง
จังหวัด นครราชสีมา 39170
โทรศัพท์ 042 359-622 โทรสาร 042 359-636



ERAWAN POWER COMPANY LIMITED
11/11 Moo 12 Tambon Ba-Khang, Amphoe Ba-Khang
Rong Bua Lamphu Province, THAILAND 39170
Tel. +66 (0) 42 359-622; Fax. +66 (0) 42 359-636

เลขที่ จร.ทว. 009/2567

วันที่ 5 มกราคม 2567

เรื่อง ขอเสนอซื้อเครื่องรีเจนเนอเรเตอร์ประกอบเครื่องจักร โรงงาน บริษัท เอร่าวิทย์ เพาเวอร์ จำกัด

เรียน นายกองสิทธิ์บริหารส่วนตำบลคำไ้

บริษัท เอร่าวิทย์ เพาเวอร์ จำกัด โดยคุณพรประภคกรกิจการเลขที่ 3-88/53 มท ประกอบกิจการ การผลิต
กระแสไฟฟ้า จากเชื้อเพลิงชีวมวล และผลิตจำหน่ายน้ำ โรงงานตั้งอยู่เลขที่ 111/11 หมู่ 12 ตำบลบางกลาง อําเภอบา
กลาง จังหวัดนครราชสีมา โดยได้ประกอบกิจการภายใต้กฎหมาย ระเบียบ ข้อบังคับ และมาตรฐานระบบการจัดการ
ต่างๆ

ดังนั้น บริษัท เอร่าวิทย์ เพาเวอร์ จำกัด จึงขอประมาณและได้ทำหนังสือเรียนตามหน่วยงานของท่าน
เกี่ยวกับ ข้ออุทิศซื้อเครื่องเบอร์ปี 2566 (ตั้งแต่วันที่ 1 มกราคม - 31 ธันวาคม 2566) และมีข้อเรียนตามชุมชนรอบ
ข้างโรงงาน หรือผู้มีส่วนได้ส่วนเสีย เกี่ยวกับการประกอบกิจการ ของบริษัท เอร่าวิทย์ เพาเวอร์ จำกัด ทั้งนี้ ได้
มอบหมายให้ นายสุวาท แววประเสริฐ ผู้จัดการสิ่งแวดล้อม ฝ่ายสิ่งแวดล้อม โทรศัทพ์ 086-526-2466, 062-198-0022
เป็นผู้ประสานงานข้อมูล

จึงเรียนมาเพื่อโปรดพิจารณา

ขอแสดงความนับถือ

ผู้ประสานงาน :

นายสุวาท แววประเสริฐ ผู้จัดการสิ่งแวดล้อม
โทรศัพท์ (086-526-2466, 062-198-0022

บริษัท เอร่าวดี เพาเวอร์ จำกัด
111/11 หมู่ 12 ตำบล นาคาง อำเภอ นาทอง
จังหวัดหนองบัวลำภู 39170
โทรศัพท์ 042 359-622 โทรสาร 042 359-636



ERAWAN POWER COMPANY LIMITED
111/11 Moo 12 Tambon Na-Khang, Amphue Na-Khang
Mong Bua Lamphu Province, THAILAND 39170
Tel. +66 (0) 42 359-622; Fax. +66 (0) 42 359-636

เลขที่ อ.พ.ว. 089/2567

วันที่ 5 มกราคม 2567

เรื่อง ขอขออนุญาตขอย้ายแผนจากโครงการโรงจ่าย บริษัท เอร่าวดี เพาเวอร์ จำกัด

เรียน นายกองสิทธิ์บริหารส่วนตำบลนาคาง

บริษัท เอร่าวดี เพาเวอร์ จำกัด ในอนาคตประกอบกิจการเลขที่ 3-88/53 ม.ค. ประกอบกิจการ การผลิต
กระแสไฟฟ้า จากเชื้อเพลิงชีวมวล และผลิตจำหน่ายไฟฟ้า โรงงานตั้งอยู่เลขที่ 111/11 หมู่ 12 ตำบลนาคาง อำเภอนา
ทอง จังหวัดหนองบัวลำภู โดยได้ประกอบกิจการภายใต้กฎหมาย ระเบียบฯ ข้อบังคับ และมาตรฐานระบบการจัดการ
ต่างๆ

ดังนั้น บริษัท เอร่าวดี เพาเวอร์ จำกัด จึงขอประมาณและได้ทำหนังสือเชิญเอกชนมาชี้แจงหน่วยงานของท่าน
เกี่ยวกับ ข้อมูลข้อเท็จจริงของปี 2566 (ตั้งแต่วันที่ 1 มกราคม - 31 ธันวาคม 2566) ว่ามีข้อร้องเรียนจากชุมชนรอบ
ข้างโรงงาน หรือผู้ที่มีส่วนได้ส่วนเสีย เกี่ยวกับการประกอบกิจการ ของบริษัท เอร่าวดี เพาเวอร์ จำกัด หรือไม่ ทั้งนี้ ให้
ขอขมาญาติให้ นาคางวสุ แวประเสริฐ ผู้จัดการสิ่งแวดล้อม ฝ่ายสิ่งแวดล้อม โทรที่ 086-526-2466, 062-198-0022
เป็นผู้ประสานงานข้อมูล

จึงขอมาเพื่อโปรดพิจารณา

ขอแสดงความนับถือ



ผู้ประสานงาน :
นายสุราษฎร์ แวประเสริฐ ผู้จัดการสิ่งแวดล้อม
โทรศัพท์ 086-526-2466, 062-198-0022



ที่ นก ๐๐๑๔(๒)/๔๕๖



สำนักงานอุตสาหกรรมจังหวัดหนองบัวลำภู
ศาลากลางจังหวัดหนองบัวลำภู ชั้น ๓
ถนนหนองบัวลำภู-เลย นก ๓๔๐๐๐

๒๕๕๕ มกราคม ๒๕๖๗

เรื่อง ขอร้องเรียนจากคณะกรรมการกิจการโรงงาน บริษัท เฮอร์วิน เพาเวอร์ จำกัด
เรียน กรรมการผู้จัดการ บริษัท เฮอร์วิน เพาเวอร์ จำกัด

อ้างถึง หนังสือ บริษัท เฮอร์วิน เพาเวอร์ จำกัด ที่ อร.พว.๐๐๓/๒๕๖๓ ลงวันที่ ๕ มกราคม ๒๕๖๗
ตามหนังสือที่อ้างถึง อ้างถึง บริษัท เฮอร์วิน เพาเวอร์ จำกัด ทะเบียนโรงงานเลขที่
๓-๔๔(๒)-๖/๕๓๓๖ ประกอบกิจการผลิตพลังงานไฟฟ้า และผลิตไอน้ำ โรงงานตั้งอยู่เลขที่ ๑๑๓/๑๓ หมู่ ๑๒
ตำบลนาผาผึ้ง อำเภอนากลาง จังหวัดหนองบัวลำภู ได้สอบถามข้อร้องเรียนจากการประกอบกิจการโรงงาน
ของปี พ.ศ. ๒๕๖๖ (ตั้งแต่ปีที่ ๑ มกราคม - ๓๑ ธันวาคม ๒๕๖๖) นั้น

สำนักงานอุตสาหกรรมจังหวัดหนองบัวลำภู ดำเนินการตรวจสอบข้อมูลแล้ว พบว่าไม่มี
ข้อร้องเรียนเกี่ยวกับการประกอบกิจการโรงงานของบริษัทดังกล่าวข้างต้น

จึงเรียน ขออนุญาตทราบ



กลุ่มโรงงานอุตสาหกรรม
โทรศัพท์ ๐-๔๒๖๑-๖๓๒๖๒
โทรสาร ๐-๔๒๓๑-๖๗๒๓
ไปรษณีย์อิเล็กทรอนิกส์ : saraban_kongbualamphu@industry.go.th

ที่ สทท ๕๕๖๖/๐๒๕๖



สำนักงานอุตสาหกรรมจังหวัดหนองบัวลำภู
ประจําเขต ๔ (ตอนบน)
๑๑ อาคารแผนกบริหารอุตสาหกรรม ชั้น ๓
ถนนศรีธาตุประชาสันติ ตำบลโนนเปือย
วังเหนือเมือง จังหวัดหนองบัว ๕๐๐๐๐๐

๒ กุมภาพันธ์ ๒๕๖๗

เรื่อง ขอร้องเรียนถึงผู้มีส่วนเกี่ยวข้องประกอบกิจการโรงงาน บริษัท เฮอร์วิน เพาเวอร์ จำกัด เพื่อแก้ไขปัญหา
เรียน กรรมการผู้จัดการ บริษัท เฮอร์วิน เพาเวอร์ จำกัด
อ้างถึง หนังสือเลขที่ อร.พว.๐๑๐/๒๕๖๓ ลงวันที่ ๑๖ มกราคม ๒๕๖๓ เรื่องสอบถามข้อร้องเรียนจากการ
ประกอบกิจการโรงงานของ บริษัท เฮอร์วิน เพาเวอร์ จำกัด

ตามหนังสือที่อ้างถึง บริษัท เฮอร์วิน เพาเวอร์ จำกัด ได้ขอความเห็นชอบรายงานข้อมูลจาก
สำนักงานคณะกรรมการกำกับกิจการพลังงาน ประจําเขต ๔ (ตอนบน) เรื่องข้อร้องเรียนเกี่ยวกับการประกอบกิจการ
โรงงานของ บริษัท เฮอร์วิน เพาเวอร์ จำกัด เว้นแต่ปีงบประมาณ ๒๕๖๖ ตั้งแต่วันที่ ๑ มกราคม - ๓๑ ธันวาคม ๒๕๖๖) นั้น

สำนักงานที่เกี่ยวข้อง จากการตรวจสอบข้อมูลเรื่องร้องเรียนในปีงบประมาณ ๒๕๖๖ (ตั้งแต่วันที่ ๑ มกราคม -
๓๑ ธันวาคม ๒๕๖๖) พบว่าไม่มีข้อร้องเรียนของ บริษัท เฮอร์วิน เพาเวอร์ จำกัด ในสํารายงานสำนักราบ กกช.

จึงเรียน ขออนุญาตทราบ

ขอแสดงความนับถือ



โทรศัพท์ ๐ ๔๒๖๒ ๕๓๔๔-๕

ที่ นก ๐๐๑๔๒/๒๕๖๑



สำนักงานคณะกรรมการ
และสิ่งแวดล้อมจังหวัดหนองบัวลำภู
ศาลากลางจังหวัดหนองบัวลำภู
ถนนหนองบัวลำภู - เลข ๓๙๐๐๐

มกราคม ๒๕๖๗

เรื่อง ขออนุญาตตั้งโรงงานประกอบกิจการ

เรียน ผู้ว่าการกรมการผู้จัดการ บริษัท เอร่าวัน เพาเวอร์ จำกัด

อ้างถึง หนังสือเลขที่ ยร.พว.๐๐๔/๒๕๖๗ ลงวันที่ ๕ มกราคม ๒๕๖๗

ตามที่หนังสือที่ยังถึง บริษัท เอร่าวัน เพาเวอร์ จำกัด ได้สอบถามสำนักงานทรัพยากรธรรมชาติและสิ่งแวดล้อมจังหวัดหนองบัวลำภู ว่ามีข้อร้องเรียนจากชุมชนรอบข้างโรงงานฯ หรือของผู้มีส่วนได้ส่วนเสียเกี่ยวกับการประกอบกิจการของ บริษัทฯ ปี พ.ศ. ๒๕๖๖ (ตั้งแต่ ปี พ.ศ. ๒๕๖๖ - ๓๑ ธันวาคม พ.ศ. ๒๕๖๖) หรือไม่ ความละเอียดแจ้งแล้วนั้น

สำนักงานทรัพยากรธรรมชาติและสิ่งแวดล้อมจังหวัดหนองบัวลำภู ขอเรียนว่า ในช่วงเวลาที่ผ่านมา สำนักงานฯ ไม่ได้รับเรื่องร้องเรียน เกี่ยวกับการประกอบกิจการของบริษัท เอร่าวัน เพาเวอร์ จำกัด

จึงเรียนมาเพื่อโปรดทราบ

ขอแสดงความนับถือ



ส่วนสิ่งแวดล้อม
โทร./โทรสาร. ๐ ๔๒๓๑ ๖๗๐๗



ที่ นก ๗๙๐๐๖/๕๖๑

สำนักงานกลาง นก ๓๕๑๓๐

มกราคม ๒๕๖๗

เรื่อง ขออนุญาตตั้งโรงงานประกอบกิจการ

เรียน กรรมการผู้จัดการ บริษัท เอร่าวัน เพาเวอร์ จำกัด

ตามที่ บริษัท เอร่าวัน เพาเวอร์ จำกัด ได้สอบถามข้อร้องเรียนจากกรมการประกอบกิจการไม่ การสิ่งแวดล้อมจังหวัดหนองบัวลำภู ของบริษัท เอร่าวัน เพาเวอร์ จำกัด ซึ่งได้ ประกอบกิจการภายใต้กฎหมาย ระเบียบข้อบังคับ และมาตรฐานระเบียบการต่าง ๆ ตั้งแต่วันที่ ๑ มกราคม ถึง ๓๑ ธันวาคม ๒๕๖๖ ว่ามีข้อร้องเรียนจากชุมชนรอบข้างโรงงานฯ หรือผู้มีส่วนได้ส่วนเสีย เกี่ยวกับการ ประกอบกิจการ ของบริษัท เอร่าวัน เพาเวอร์ จำกัด หรือไม่ ตามความละเอียดแจ้งแล้วนั้น

ในทางนี้ กรมการธรรมชาติและสิ่งแวดล้อม เทศบาลตำบลโป่งแดง ได้ตรวจสอบข้อร้องเรียนแล้ว พบว่า ตั้งแต่วันที่ ๑ มกราคม ๒๕๖๖ ถึง ๓๑ ธันวาคม ๒๕๖๖ ไม่ได้รับเรื่องร้องเรียนจากชุมชนในเขต เทศบาลตำบลโป่งแดง หรือผู้มีส่วนได้ส่วนเสียแต่อย่างใด

จึงเรียนมาเพื่อโปรดทราบ

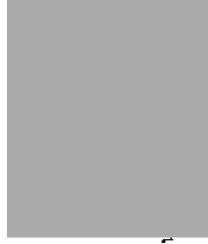

งานสาธารณะสุขและสิ่งแวดล้อม
โทร./โทรสาร. ๐-๔๒๓๐๐-๓๖๐
www.nongbua.go.th

ที่ นก ๙๐๐๘/๙๐



เทศบาลนครลำปาง

ถนนพหลโยธิน - เลข นก ๓๙๐๐๐

๒/๙ มกราคม ๒๕๖๗

เรื่อง การร้องเรียนจากผู้ประกอบการโรงงาน บริษัท เอร่าวัน เพาเวอร์ จำกัด

เรียน ผู้จัดการบริษัท เอร่าวัน เพาเวอร์ จำกัด

อ้างถึง หนังสือบริษัท เอร่าวัน เพาเวอร์ จำกัด ที่ อร.พว.๐๐๗/๒๕๖๗ ลงวันที่ ๕ มกราคม ๒๕๖๗ เรื่อง สอบถามข้อร้องเรียนจากผู้ประกอบการโรงงาน บริษัท เอร่าวัน เพาเวอร์ จำกัด

ตามที่หนังสือที่อ้างถึง บริษัท เอร่าวัน เพาเวอร์ จำกัด ได้สอบถามข้อร้องเรียนจากผู้ประกอบการโรงงาน บริษัท เอร่าวัน เพาเวอร์ จำกัด ดังกรณีนี้ ๑ มกราคม - ๓๑ ธันวาคม ๒๕๖๖ ว่ามีข้อร้องเรียนจากผู้ประกอบการหรือผู้มีส่วนได้ส่วนเสียเกี่ยวกับการประกอบกิจการของบริษัท

เทศบาลนครลำปาง ได้ตรวจสอบข้อมูลข้อร้องเรียนแล้วพบว่าในระหว่างวันที่ ๑ มกราคม - ๓๑ ธันวาคม ๒๕๖๖ ไม่พบการร้องเรียน จากการดำเนินการดำเนินการของ บริษัท เอร่าวัน เพาเวอร์ จำกัด

จึงเรียนมาเพื่อโปรดทราบ

ขอแสดงความนับถือ

กองช่างวางแผนและสิ่งแวดล้อม
โทร.๐-๕๓๓๖-๐๕๖

ที่ นก ๖๓๐๔/๙๐๔



เทศบาลนครลำปาง
ถนนเอตร - เลข นก ๓๙๐๓๐

๒๙ เมษายน ๒๕๖๗

เรื่อง ร้องเรียนข้อร้องเรียนจากผู้ประกอบการโรงงาน บริษัท เอร่าวัน เพาเวอร์ จำกัด
เรียน กรรมการผู้จัดการ บริษัท เอร่าวัน เพาเวอร์ จำกัด

อ้างถึง หนังสือบริษัท เอร่าวัน เพาเวอร์ จำกัด ที่ อร.พว.๐๐๖/๒๕๖๗ ลงวันที่ ๕ มกราคม ๒๕๖๗

ตามที่หนังสือที่อ้างถึง บริษัท เอร่าวัน เพาเวอร์ จำกัด ได้แจ้งข้อร้องเรียนจากผู้ประกอบการโรงงาน บริษัท เอร่าวัน เพาเวอร์ จำกัด เกี่ยวกับการประกอบกิจการ ของบริษัท ในพื้นที่ซึ่งเทศบาลนครลำปาง
หรือใน

เทศบาลนครลำปาง ไม่ได้รับข้อร้องเรียนจากผู้ประกอบการโรงงาน เอร่าวัน เพาเวอร์ จำกัด ในการผลิตกระแสไฟฟ้า จากเชื้อเพลิงชีวมวล และการผลิตจำหน่ายไอน้ำ แต่อย่างใด

จึงเรียนมาเพื่อโปรดทราบ

ขอแสดงความนับถือ

ฝ่ายบริหารงานสุข
โทร ๐-๕๓๓๕-๙๐๔๔ ต่อ ๑๑



ที่ นก ๐๔๓๖.๔/๑๙

องค์การบริหารส่วนตำบลคูเต๋
อำเภอเมือง นก. ๓๙๑๗๐

๑๙ มกราคม ๒๕๖๗

เรื่อง แจ้งข้อมูลข้อร้องเรียนการประกอบกิจการประจําปี ๒๕๖๖

เรียน ผู้จัดการสิ่งแวดล้อม บริษัท เอร่าวัน เพาเวอร์ จำกัด

ตามที่ บริษัทเอร่าวัน เพาเวอร์ จำกัด ได้สอบถามข้อร้องเรียนจากการประกอบกิจการโรงงาน การผลิตกระแสไฟฟ้าให้เพียงพอเพื่อผลิตและผลิตจำหน่ายไฟฟ้า หนังสือเลขที่ อร.พว.๐๐๘/๒๕๖๗ ลงวันที่ ๕ มกราคม ๒๕๖๗ เรื่องสอบถามข้อร้องเรียนจากการประกอบกิจการโรงงาน บริษัท เอร่าวัน เพาเวอร์ จำกัด ซึ่งตั้งอยู่เลขที่ ๑๑๑/๑๑ หมู่ที่ ๓๒ ตำบลนากลาง อำเภอเมือง จังหัดหนองบัวลำภู ว่า มีข้อร้องเรียนจากชุมชนรอบข้างโรงงานหรือผู้มีส่วนได้ส่วนเสียเกี่ยวกับผลกระทบจากในปี ๒๕๖๖ (ตั้งแต่ วันที่ ๑ มกราคม -๓๑ ธันวาคม ๒๕๖๖) หรือไม่ นั้น

องค์การบริหารส่วนตำบลคูเต๋ แจ้งขอแจ้งให้ทราบว่าระหว่างการประชุมการประกอบกิจการตั้งแต่ วันที่ ๑ มกราคม ๒๕๖๖ ถึง ๓๑ ธันวาคม ๒๕๖๖ ไม่มีประชาชนในเขตองค์การบริหารส่วนตำบลคูเต๋ที่ อยู่รอบข้างโรงงานหรือผู้มีส่วนได้ส่วนเสียเข้ามาร้องเรียนจากการประกอบกิจการดังกล่าวแต่อย่างใด

จึงเรียนมาเพื่อโปรดทราบ

ขอแสดงความนับถือ

องค์การบริหารส่วนตำบลคูเต๋
โทร. ๐-๔๒๓๔-๕๖๗๙



ที่ นก ๗๑๗๑๔/ ๒๗๖

ที่ทำการองค์การบริหารส่วนตำบลคูเต๋
๒๑๑๓ หมู่ที่ ๙ ตำบลคูเต๋ อำเภอเมือง
จังหวัดหนองบัวลำภู ๓๙๐๐๐

๑๑ พฤษภาคม ๒๕๖๗

เรื่อง ขอแจ้งข้อร้องเรียนจากการประกอบกิจการโรงงาน บริษัท เอร่าวัน เพาเวอร์ จำกัด ปี ๒๕๖๗
เรียน ผู้จัดการบริษัท เอร่าวัน เพาเวอร์ จำกัด

ตามหนังสือ เลขที่ อร.พว. ๐๐๘/๒๕๖๗ บริษัท เอร่าวัน เพาเวอร์ จำกัด ได้สอบถามองค์การบริหารส่วนตำบลคูเต๋ เกี่ยวกับข้อมูลข้อร้องเรียนของปี ๒๕๖๖ (ตั้งแต่วันที่ ๑ มกราคม - ๓๑ ธันวาคม ๒๕๖๖) ว่ามีข้อร้องเรียนจากชุมชนรอบข้างโรงงาน หรือผู้มีส่วนได้ส่วนเสีย เกี่ยวกับการประกอบกิจการของ บริษัท เอร่าวัน เพาเวอร์ จำกัด หรือไม่ นั้น

ในการนี้ องค์การบริหารส่วนตำบลคูเต๋ ได้สอบถามแล้ว พบว่า ไม่มีชุมชนรอบข้างโรงงานหรือผู้มีส่วนได้ส่วนเสีย เกี่ยวกับการประกอบกิจการของ บริษัท เอร่าวัน เพาเวอร์ จำกัด เข้ามาร้องเรียนของปี ๒๕๖๖ แต่อย่างใด

จึงเรียนมาเพื่อโปรดทราบ

ขอแสดงความนับถือ

งานสาธารณสุขและสิ่งแวดล้อม สำนักปลัด
โทรศัพท์ : ๐๔๒-๓๒๖๘๓๑, ๐๔๒-๐๖๕๒๓๔๓
ผู้ประสานงาน : นางสาวอรุณรัตน์ บุญคุ้ม

ผู้แจ้งเบาะแสข้อมูลผิดๆ ขอให้ผู้ที่อยู่รอบข้าง
โทร. ๐-๔๒๓๔-๕๖๗๙



เลขที่ อว.พว. 004/2567

วันที่ 5 มกราคม 2567

เรื่อง สอบถามข้อร้องเรียนจากการประกอบกิจการโรงงาน บริษัท เอรಾವัน เพาเวอร์ จำกัด

เรียน ผู้อำนวยการสำนักงานทรัพยากรธรรมชาติและสิ่งแวดล้อม จังหวัดหนองบัวลำภู

บริษัท เอรಾವัน เพาเวอร์ จำกัด ในอนุญาโตประกอบกิจการเลขที่ 3-88/53 นก ประกอบกิจการ การผลิตกระแสไฟฟ้า จากเชื้อเพลิงชีวมวล และผลิตถ่านป่นไอน้ำ โรงงานตั้งอยู่เลขที่ 111/11 หมู่ 12 ตำบลนาคลง อำเภอนาคลง จังหวัดหนองบัวลำภู โดยได้ประกอบกิจการภายใต้กฎหมาย ระเบียบ ข้อบังคับ และมาตรฐานระบบการจัดการต่างๆ

ดังนั้น บริษัท เอรಾವัน เพาเวอร์ จำกัด จึงขอประสานและได้ทำหนังสือเรียนตามมายังหน่วยงานของท่าน เกี่ยวกับ ข้อมูลข้อร้องเรียนของปี 2566 (ตั้งแต่วันที่ 1 มกราคม - 31 ธันวาคม 2566) ว่ามีข้อร้องเรียนจากชุมชนรอบข้างโรงงาน หรือผู้มีส่วนได้ส่วนเสีย เกี่ยวกับการประกอบกิจการ ของบริษัท เอรಾವัน เพาเวอร์ จำกัด หรือไม่ ทั้งนี้ ได้มอบหมายให้ นายสุรวิฑู แวประเสริฐ ผู้จัดการสิ่งแวดล้อม ฝ่ายสิ่งแวดล้อม โทรที่ 086-526-2466, 062-198-0022 เป็นผู้ประสานงานข้อมูล

จึงเรียนมาเพื่อโปรดพิจารณา

ขอแสดงความนับถือ



วันพุธ
ที่ 5
พ.ค.

ผู้ประสานงาน :
นายสุรวิฑู แวประเสริฐ ผู้จัดการสิ่งแวดล้อม
โทรศัพท์ 086-526-2466, 062-198-0022



เลขที่ อว.พว. 003/2567

วันที่ 5 มกราคม 2567

เรื่อง สอบถามข้อร้องเรียนจากการประกอบกิจการโรงงาน บริษัท เอรಾವัน เพาเวอร์ จำกัด

เรียน ผู้อำนวยการสำนักงานทรัพยากรธรรมชาติและสิ่งแวดล้อม

บริษัท เอรಾವัน เพาเวอร์ จำกัด ในอนุญาโตประกอบกิจการเลขที่ 3-88/53 นก ประกอบกิจการ การผลิตกระแสไฟฟ้า จากเชื้อเพลิงชีวมวล และผลิตถ่านป่นไอน้ำ โรงงานตั้งอยู่เลขที่ 111/11 หมู่ 12 ตำบลนาคลง อำเภอนาคลง จังหวัดหนองบัวลำภู โดยได้ประกอบกิจการภายใต้กฎหมาย ระเบียบ ข้อบังคับ และมาตรฐานระบบการจัดการต่างๆ

ดังนั้น บริษัท เอรಾವัน เพาเวอร์ จำกัด จึงขอประสานและได้ทำหนังสือเรียนตามมายังหน่วยงานของท่าน เกี่ยวกับ ข้อมูลข้อร้องเรียนของปี 2566 (ตั้งแต่วันที่ 1 มกราคม - 31 ธันวาคม 2566) ว่ามีข้อร้องเรียนจากชุมชนรอบข้างโรงงาน หรือผู้มีส่วนได้ส่วนเสีย เกี่ยวกับการประกอบกิจการ ของบริษัท เอรಾವัน เพาเวอร์ จำกัด หรือไม่ ทั้งนี้ ได้มอบหมายให้ นายสุรวิฑู แวประเสริฐ ผู้จัดการสิ่งแวดล้อม ฝ่ายสิ่งแวดล้อม โทรที่ 086-526-2466, 062-198-0022 เป็นผู้ประสานงานข้อมูล

จึงเรียนมาเพื่อโปรดพิจารณา

ขอแสดงความนับถือ



ผู้ประสานงาน :
นายสุรวิฑู แวประเสริฐ ผู้จัดการสิ่งแวดล้อม
โทรศัพท์ 086-526-2466, 062-198-0022

5

15 มี.พ. 2567

บริษัท เอรಾವัน เพาเวอร์ จำกัด
111/11 หมู่ 12 ตำบล นากลาง อำเภอนากลาง
จังหวัดหนองบัวลำภู 39170
โทรศัพท์ 042-359-622 โทรสาร 042-359-636

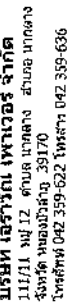

ERAWAN POWER COMPANY LIMITED
111/11 Moo 12 Tambon Na-Kiang, Amphue Na-Kiang
Nong Bua Lamphu Province, THAILAND 39170
Tel. +66 (0) 42 359-622; Fax: +66 (0) 42 359-636



เลขที่ อร.พ.ร. 005/2567

วันที่ 5 มกราคม 2567

เรื่อง สอบถามข้อร้องเรียนจากการประกอบกิจการโรงงาน บริษัท เอรಾವัน เพาเวอร์ จำกัด

เรียน นายทศพนนตรีคำปลั่งแดง

บริษัท เอรಾವัน เพาเวอร์ จำกัด ไปอนุญาตประกอบกิจการเลขที่ 3-88/53 นก ประกอบกิจการ การผลิต
กระแสไฟฟ้า จากเชื้อเพลิงชีวมวล และผลิตจำหน่ายไอน้ำ โรงงานตั้งอยู่เลขที่ 111/11 หมู่ 12 ตำบลนากลาง อำเภอนา
กลาง จังหวัดหนองบัวลำภู โดยได้ประกอบกิจการภายใต้กฎหมาย ระเบียบ ข้อบังคับ และมาตรฐานบริหารจัดการ
ต่างๆ

ดังนั้น บริษัท เอรಾವัน เพาเวอร์ จำกัด จึงขอประสานงานและได้กำหนดเงื่อนไขยื่นถามไปยังหน่วยงานของท่าน
เกี่ยวกับ ข้อมูลข้อร้องเรียนของปี 2566 (ตั้งแต่วันที่ 1 มกราคม - 31 ธันวาคม 2566) ว่ามีข้อร้องเรียนจากผู้ชุมชนรอบ
ข้างโรงงาน หรือผู้มีส่วนได้ส่วนเสีย เกี่ยวกับการประกอบกิจการ ของบริษัท เอรಾವัน เพาเวอร์ จำกัด หรือไม่ ได้
ขอยกมาให้ นายสรวิศ แววประเสริฐ ผู้จัดการสิ่งแวดล้อม ฝ่ายสิ่งแวดล้อม โทรศัพท์ 086-526-2466, 062-198-0022
เป็นผู้ประสานงานข้อมูล

จึงเรียนมาเพื่อโปรดพิจารณา

ขอแสดงความนับถือ

ผู้ประสานงาน :

นายสรวิศ แววประเสริฐ ผู้จัดการสิ่งแวดล้อม
โทรศัพท์ 086-526-2466, 062-198-0022

บริษัท เอรಾವัน เพาเวอร์ จำกัด
111/11 หมู่ 12 ตำบล นากลาง อำเภอนากลาง
จังหวัดหนองบัวลำภู 39170
โทรศัพท์ 042-359-622 โทรสาร 042-359-636



ERAWAN POWER COMPANY LIMITED
111/11 Moo 12 Tambon Na-Kiang, Amphue Na-Kiang
Nong Bua Lamphu Province, THAILAND 39170
Tel. +66 (0) 42 359-622; Fax: +66 (0) 42 359-636

เลขที่ อร.พ.ร. 006/2567

วันที่ 5 มกราคม 2567

เรื่อง สอบถามข้อร้องเรียนจากการประกอบกิจการโรงงาน บริษัท เอรಾವัน เพาเวอร์ จำกัด

เรียน นายทศพนนตรีคำปลั่งแดง

บริษัท เอรಾವัน เพาเวอร์ จำกัด ไปอนุญาตประกอบกิจการเลขที่ 3-88/53 นก ประกอบกิจการ การผลิต
กระแสไฟฟ้า จากเชื้อเพลิงชีวมวล และผลิตจำหน่ายไอน้ำ โรงงานตั้งอยู่เลขที่ 111/11 หมู่ 12 ตำบลนากลาง อำเภอนา
กลาง จังหวัดหนองบัวลำภู โดยได้ประกอบกิจการภายใต้กฎหมาย ระเบียบ ข้อบังคับ และมาตรฐานบริหารจัดการ
ต่างๆ

ดังนั้น บริษัท เอรಾವัน เพาเวอร์ จำกัด จึงขอประสานงานและได้กำหนดเงื่อนไขยื่นถามไปยังหน่วยงานของท่าน
เกี่ยวกับ ข้อมูลข้อร้องเรียนของปี 2566 (ตั้งแต่วันที่ 1 มกราคม - 31 ธันวาคม 2566) ว่ามีข้อร้องเรียนจากผู้ชุมชนรอบ
ข้างโรงงาน หรือผู้มีส่วนได้ส่วนเสีย เกี่ยวกับการประกอบกิจการ ของบริษัท เอรಾವัน เพาเวอร์ จำกัด หรือไม่ ได้
ขอยกมาให้ นายสรวิศ แววประเสริฐ ผู้จัดการสิ่งแวดล้อม ฝ่ายสิ่งแวดล้อม โทรศัพท์ 086-526-2466, 062-198-0022
เป็นผู้ประสานงานข้อมูล

จึงเรียนมาเพื่อโปรดพิจารณา

ขอแสดงความนับถือ

ผู้ประสานงาน :

นายสรวิศ แววประเสริฐ ผู้จัดการสิ่งแวดล้อม
โทรศัพท์ 086-526-2466, 062-198-0022

3๗

เอกสารแต่งตั้งคณะทำงานมวลชนสัมพันธ์

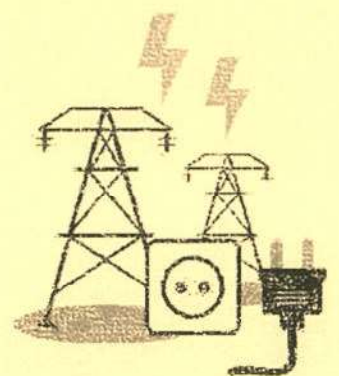

บริษัท อานาวาสุการ์ จำกัด
111 หมู่ 12 ตำบล นากลาง อำเภอนากลาง
จังหวัดหนองบัวลำภู 39170
โทรศัพท์ (042)359-622 โทรสาร (042)359-636



ARAWAM SUGAR COMPANY LIMITED
111 Moo 12, Tambon Na-Klang, Amphue Na-Klang
Mong Bua Lamphu Province 39170, THAILAND
Tel. +66 42 359-622 Fax. +66 42 359-636

คำสั่งแต่งตั้งที่ QM-ERW 05/2566

เรื่อง แต่งตั้งคณะกรรมการและคณะทำงานด้านความรับผิดชอบต่อสังคมของบริษัทต่อสังคม (CSR)

เพื่อให้การดำเนินงานด้านความรับผิดชอบต่อสังคมของบริษัทต่อสังคม (CSR) ดำเนินการไปได้อย่างมีประสิทธิภาพและมี
การพัฒนาอย่างต่อเนื่อง จึงได้แต่งตั้งคณะกรรมการและคณะทำงานจากหน่วยงานต่างๆ ที่เกี่ยวข้องเพื่อประสานการทำงาน
ให้บรรลุตามนโยบายและวัตถุประสงค์ บริษัทจึงขอแต่งตั้งคณะกรรมการและคณะทำงานด้านความรับผิดชอบต่อสังคมของบริษัทต่อ
สังคม (CSR) โดยมีรายชื่อดังต่อไปนี้

คณะกรรมการบริหารการจัดการจัดทำระบบ (CSR) ประกอบด้วย

ลำดับที่	ชื่อ - สกุล	หน่วยงาน/ตำแหน่ง	ตำแหน่ง CSR - DIW
1		ผู้ช่วยกรรมการผู้จัดการ	ประธานคณะกรรมการระดับบริหาร
2		ฝ่ายตรวจสอบภายในและกำกับดูแล	คณะกรรมการ
3		ฝ่ายการผลิต	คณะกรรมการ
4		ฝ่ายการผลิต	คณะกรรมการ
5		ฝ่ายการผลิต	คณะกรรมการ
6		ฝ่ายบัญชีและการเงิน	คณะกรรมการ
7		ฝ่ายจัดหาอ้อย	คณะกรรมการ
8		ฝ่ายความปลอดภัย อาชีวอนามัยฯ	คณะกรรมการ
9		ฝ่ายจัดซื้อและระบบคุณภาพ	คณะกรรมการ
10		ฝ่ายทรัพยากรมนุษย์	คณะกรรมการ
11		ฝ่ายความปลอดภัย อาชีวอนามัย	คณะกรรมการ
12		ฝ่ายตรวจสอบภายในและกำกับดูแล	คณะกรรมการ
13		ฝ่ายตรวจสอบภายในและกำกับดูแล	เลขานุการ

คณะกรรมการด้านการความรับผิดชอบต่อสังคมระดับหน่วยงานให้มีบทบาท และหน้าที่ความ
รับผิดชอบ ดังต่อไปนี้

1. ประกาศนโยบายด้านความรับผิดชอบต่อสังคมของบริษัทฯ ต่อสังคม โดยให้สอดคล้องกับนโยบายของบริษัทฯ
2. ดำเนินการสื่อสารให้พนักงานทุกระดับ คู่ค้า ผู้รับเหมาและผู้เกี่ยวข้องทุกคน รู้เข้าใจและเกิดความตระหนักใน
ด้านความรับผิดชอบต่อสังคมของบริษัทต่อสังคม
3. กำหนดแผนงาน ที่เหมาะสมสอดคล้องกับแผนกลยุทธ์ทางธุรกิจ และสามารถบรรลุเป้าหมายตัวชี้วัดด้านความ
รับผิดชอบต่อสังคมของบริษัทต่อสังคม ของบริษัทที่กำหนดอย่างสอดคล้อง และสนับสนุนตัวชี้วัดผลงานของสายงาน
4. ประสานงานกับหน่วยงานทุกฝ่ายที่เกี่ยวข้อง เพื่อการมีส่วนร่วมกันในกิจกรรมร่วมกันระหว่างโรงงานกับ
ชุมชน

บริษัท น้ำตาล อราวิญ จำกัด
111 หมู่ 12 ตำบล นากลาง อำเภอนากลาง
จังหวัดหนองบัวลำภู 39170
โทรศัพท์ (042)359-622 โทรสาร (042)359-636



ARUNWAN SUGAR COMPANY LIMITED
111 Moo 12, Tambon Na-Klang, Amphue Na-Klang
Nong Bua Lamphu Province 39170, THAILAND
Tel. +66 42 359-622 Fax. +66 42 359-636

5. จัดทำงบประมาณติดตาม และประเมินผลงาน ควบคุมดูแลให้มีวิธีการจัดการตามนโยบายมาตรฐานความรับผิดชอบต่อสังคม ตลอดจนรายงานผลการดำเนินงานด้านความรับผิดชอบต่อสังคมของฝ่าย แผนกต่างๆในหน่วยงาน พร้อมบทวนแผนงานและงบประมาณให้มีประสิทธิภาพอยู่เสมอ
6. ออกกฎเกณฑ์ ระเบียบ คำสั่ง และประกาศความรับผิดชอบต่อสังคมของบริษัทฯ
7. ตรวจสอบหน่วยงานเพื่อทราบปัญหาให้คำชี้แนะ และแก้ไขให้เป็นไปตามมาตรฐานด้านความรับผิดชอบต่อสังคมของบริษัทฯ
8. สนับสนุนให้เกิดการแลกเปลี่ยน ความรู้ ความสำเร็จ และประสบการณ์ด้านความรับผิดชอบต่อสังคม (CSR) ระหว่างหน่วยงานและกับหน่วยงานภายนอก
9. พิจารณาแต่งตั้งเปลี่ยนแปลงผู้รับผิดชอบ และคณะทำงานด้านความรับผิดชอบต่อสังคมของบริษัทฯ ในระดับหน่วยงาน
10. ประชุมคณะกรรมการฯ และรายงานผลการดำเนินงานด้านความรับผิดชอบต่อสังคมของบริษัทฯ อย่างน้อยปีละ 1 ครั้ง

คณะทำงานจัดทำระบบ CSR ประกอบด้วย

คณะที่ 1 หัวข้อหลักที่ 1 การกำกับดูแลองค์กร

ลำดับที่	ชื่อ - สกุล	หน่วยงาน/ตำแหน่ง	ตำแหน่ง CSR - DIW
1		ผู้ช่วยกรรมการผู้จัดการ	ประธานคณะทำงาน
2		ฝ่ายตรวจสอบภายในและกำกับดูแล	คณะทำงาน
3		ฝ่ายตรวจสอบภายในและกำกับดูแล	คณะทำงานและเลขานุการ

โดยให้คณะทำงานดังกล่าว มีหน้าที่ความรับผิดชอบ ในการดำเนินงานดังต่อไปนี้

บทบาทหน้าที่ด้านกำกับดูแลองค์กร

1. บริหารจัดการ และกำกับดูแลองค์กร เพื่อให้บรรลุเป้าหมายที่ตั้งไว้โดยคำนึงถึงผู้ได้รับผลกระทบ และเกิดประโยชน์ต่อสังคมทั่วไป
2. ร่วมกันเสนอแนะแนวทางการดำเนินการ เพื่อให้บรรลุเป้าหมายตามที่กำหนดไว้
3. ดำเนินการจัดทำเอกสารของระบบ ติดตาม และรายงานผลความคืบหน้ากิจกรรมที่ต้องจัดทำ รวมถึงประสานงานหน่วยงาน ที่เกี่ยวข้องกับระบบ ให้เป็นไปตามข้อกำหนด
4. ประกาศใช้เอกสารตามระบบ และสื่อสารอบรมแนวทางให้ผู้เกี่ยวข้องภายในองค์กรทราบ

บริษัท เบริก้า จำกัด
111 หมู่ 12 ตำบล นากลาง อำเภอนากลาง
จังหวัดหนองบัวลำภู 39170
โทรศัพท์ (042)359-622 โทรสาร (042)359-636



BERIKKA SUSAK COMPANY LIMITED
111 Moo 12, Tambon Na-Klang, Amphue Na-Klang
Nong Bua Lamphu Province 39170, THAILAND
Tel. +66 42 359-622 Fax. +66 42 359-636

คณะที่ 2 หัวข้อหลักที่ 2 สิทธิมนุษยชน

ลำดับที่	ชื่อ - สกุล	หน่วยงาน/ตำแหน่ง	ตำแหน่ง CSR - DIW
1		ฝ่ายทรัพยากรมนุษย์	ประธานคณะทำงาน
2		ฝ่ายทรัพยากรมนุษย์	รองประธานคณะทำงาน
3		ฝ่ายทรัพยากรมนุษย์	คณะทำงานและเลขานุการ

โดยให้คณะทำงานดังกล่าว มีหน้าที่ความรับผิดชอบ ในการดำเนินงานดังต่อไปนี้

บทบาทหน้าที่ด้านสิทธิมนุษยชน

1. ให้คำปรึกษา ตรวจสอบการเคารพในสิทธิความเป็นพลเมือง สิทธิทางการเมือง สิทธิทางด้านสังคม เศรษฐกิจวัฒนธรรม กลุ่มบุคคลที่ต้องได้รับการดูแลเป็นพิเศษ รวมตลอดถึงสิทธิพื้นฐานในการทำงาน
2. ร่วมกันเสนอแนะแนวทางการดำเนินการ เพื่อให้บรรลุเป้าหมายตามที่กำหนดไว้
3. ดำเนินการจัดทำเอกสารของระบบ ติดตาม และรายงานผลความคืบหน้ากิจกรรมที่ต้องจัดทำ รวมถึงประสานงานหน่วยงาน ที่เกี่ยวข้องกับระบบ ให้เป็นไปตามข้อกำหนด
4. ประกาศใช้เอกสารตามระบบ และสื่อสารอบรมแนวทางให้ผู้เกี่ยวข้องภายในองค์กรทราบ

คณะที่ 3 หัวข้อหลักที่ 3 การปฏิบัติด้านแรงงาน

ลำดับที่	ชื่อ - สกุล	หน่วยงาน/ตำแหน่ง	ตำแหน่ง CSR - DIW
1		ฝ่ายความปลอดภัย อาชีวอนามัย	ประธานคณะทำงาน
2		ฝ่ายความปลอดภัย อาชีวอนามัย	คณะทำงาน
3		ฝ่ายความปลอดภัย อาชีวอนามัย	คณะทำงาน
4		ฝ่ายความปลอดภัย อาชีวอนามัย	คณะทำงานและเลขานุการ

โดยให้คณะทำงานดังกล่าว มีหน้าที่ความรับผิดชอบ ในการดำเนินงานดังต่อไปนี้

บทบาทหน้าที่ด้านการปฏิบัติด้านแรงงาน

1. ให้คำปรึกษา ตรวจสอบการจ้างงาน และความสัมพันธ์ในการจ้างงาน เงื่อนไขในการทำงาน และคุ้มครองทางสังคมการเจรจา หรือทางสังคม สุขภาพและความปลอดภัยในการทำงาน รวมตลอดถึงการพัฒนาศักยภาพบุคคล
2. ร่วมกันเสนอแนะแนวทางการดำเนินการ เพื่อให้บรรลุเป้าหมายตามที่กำหนดไว้
3. ดำเนินการจัดทำเอกสารของระบบ ติดตาม และรายงานผลความคืบหน้ากิจกรรมที่ต้องจัดทำ รวมถึงประสานงานหน่วยงานที่เกี่ยวข้องกับระบบให้เป็นไปตามข้อกำหนด
4. ประกาศใช้เอกสารตามระบบ และสื่อสารอบรมแนวทางให้ผู้เกี่ยวข้องภายในองค์กรทราบ

บริษัท น้ำตาล เอราวัณ จำกัด
111 หมู่ 12 ตำบล นากลาง อำเภอนากลาง
จังหวัดหนองบัวลำภู 39170
โทรศัพท์ (042)359-622 โทรสาร (042)359-636



ERAWAN SUGAR COMPANY LIMITED
111 Moo 12, Tambon Na-Klang, Amphue Na-Klang
Nong Bua Lamphu Province 39170, THAILAND
Tel. +66 42 359-622 Fax. +66 42 359-636

คณะที่ 4 หัวข้อหลักที่ 4 สิ่งแวดล้อม

ลำดับที่	ชื่อ - สกุล	หน่วยงาน/ตำแหน่ง	ตำแหน่ง CSR - DIW
1		ฝ่ายความปลอดภัย อาชีวอนามัย	ประธานคณะกรรมการ
2		ฝ่ายความปลอดภัย อาชีวอนามัย	คณะกรรมการ
3		ฝ่ายความปลอดภัย อาชีวอนามัย	คณะกรรมการ
4		ฝ่ายความปลอดภัย อาชีวอนามัย	คณะกรรมการและเลขานุการ

โดยให้คณะกรรมการดังกล่าว มีหน้าที่ความรับผิดชอบ ในการดำเนินงานดังต่อไปนี้

บทบาทหน้าที่ด้านสิ่งแวดล้อม

1. ให้คำปรึกษาหารือตรวจสอบกับการบ่งชี้ และการจัดการลักษณะปัญหาสิ่งแวดล้อมของกิจกรรมผลิตภัณฑ์ และการบริการ
2. ส่งเสริมการบริโภค และการผลิต การใช้ทรัพยากรอย่างยั่งยืน และการณรงค์เพื่อลดการเปลี่ยนแปลงภูมิอากาศรวมถึงการสร้างคุณค่าการบริการเชิงนิเวศ
3. ร่วมกันเสนอแนะแนวทางการดำเนินการ เพื่อให้บรรลุเป้าหมายตามที่กำหนดไว้
4. ดำเนินการจัดทำเอกสารของระบบ ติดตาม และรายงานผลความคืบหน้ากิจกรรมที่ต้องจัดทำ รวมถึงประสานงานหน่วยงาน ที่เกี่ยวข้องกับระบบ ให้เป็นไปตามข้อกำหนด
5. ประกาศให้เอกสารตามระบบ และสื่อสารอบรมแนวทางให้ผู้เกี่ยวข้องภายในองค์กรทราบ

คณะที่ 5 หัวข้อหลักที่ 5 การดำเนินการอย่างเป็นธรรม

ลำดับที่	ชื่อ - สกุล	หน่วยงาน/ตำแหน่ง	ตำแหน่ง CSR - DIW
1		ฝ่ายตรวจสอบภายในและกำกับดูแล	ประธานคณะกรรมการ
2		ฝ่ายบัญชีและการเงิน	รองประธานคณะกรรมการ
3		ฝ่ายจัดซื้อและระบบคุณภาพ	คณะกรรมการ
4		ฝ่ายจัดซื้อและระบบคุณภาพ	คณะกรรมการและเลขานุการ

โดยให้คณะกรรมการดังกล่าว มีหน้าที่ความรับผิดชอบ ในการดำเนินงานดังต่อไปนี้

บทบาทหน้าที่ด้านการดำเนินการอย่างเป็นธรรม

1. ให้คำปรึกษาหารือ ตรวจสอบการต่อต้านการคอร์รัปชัน และการต่อต้านการรับสินบน การมีส่วนร่วมทางการเมืองอย่างรับผิดชอบ การแข่งขันที่เป็นธรรม การส่งเสริมความรับผิดชอบต่อสังคมในขอบเขตของผลกระทบรวมถึงการเคารพสิทธิในทรัพย์สิน
2. ร่วมกันเสนอแนะแนวทางการดำเนินการ เพื่อให้บรรลุเป้าหมายตามที่กำหนดไว้

บริษัท อีโคโนมิก เบริวอรี่ จำกัด
111 หมู่ 12 ตำบล นากกลาง อำเภอนากกลาง
จังหวัด นนทบุรี 39170
โทรศัพท์ (042)359-622 โทรสาร (042)359-636



ZENOVAN SUGAR COMPANY LIMITED
111 Moo 12, Tambon Na-Klang, Amphue Na-Klang
Nong Bua Lamphu Province 39170, THAILAND
Tel. +66 42 359-622 Fax. +66 42 359-636

3. ดำเนินการจัดทำเอกสารของระบบ ติดตาม และรายงานผลความคืบหน้ากิจกรรมที่ต้องจัดทำ รวมถึงประสานงานหน่วยงาน ที่เกี่ยวข้องกับระบบ ให้เป็นไปตามข้อกำหนด
4. ประกาศใช้เอกสารตามระบบ และสื่อสารอบรมแนวทางให้ผู้เกี่ยวข้องภายในองค์กรทราบ

คณะที่ 6 หัวข้อหลักที่ 6 ประเด็นผู้บริโภค

ลำดับที่	ชื่อ - สกุล	หน่วยงาน/ตำแหน่ง	ตำแหน่ง CSR - DIW
1		ฝ่ายจัดซื้อและระบบคุณภาพ	ประธานคณะทำงาน
2		ฝ่ายคลังสินค้าและโลจิสติกส์	รองประธานคณะทำงาน
3		ฝ่ายส่งเสริม	คณะทำงาน
4		ฝ่ายวิเคราะห์เคมี	คณะทำงาน
5		ฝ่ายคลังสินค้าและโลจิสติกส์	คณะทำงานและเลขานุการ

โดยให้คณะทำงานดังกล่าว มีหน้าที่ความรับผิดชอบ ในการดำเนินงานดังต่อไปนี้

บทบาทหน้าที่ด้านผู้บริโภค

1. ให้คำปรึกษาหารือ ตรวจสอบการให้ข้อมูลการทำการตลาด และการปฏิบัติเพื่อการปกป้องสุขภาพ และความปลอดภัยของผู้บริโภค การจัดหา และการพัฒนาสินค้าและบริการที่เป็นประโยชน์ รวมทั้งลดต้นทุนการบริโภคอย่างยั่งยืน
2. ร่วมกันเสนอแนะแนวทางการดำเนินการ เพื่อให้บรรลุเป้าหมายตามที่กำหนดไว้
3. ดำเนินการจัดทำเอกสารของระบบ ติดตาม และรายงานผลความคืบหน้ากิจกรรมที่ต้องจัดทำ รวมถึงประสานงานหน่วยงาน ที่เกี่ยวข้องกับระบบ ให้เป็นไปตามข้อกำหนด
4. ประกาศใช้เอกสารตามระบบ และสื่อสารอบรมแนวทางให้ผู้เกี่ยวข้องภายในองค์กรทราบ

คณะที่ 7 หัวข้อหลักที่ 7 การมีส่วนร่วมและการพัฒนาชุมชน

ลำดับที่	ชื่อ - สกุล	หน่วยงาน/ตำแหน่ง	ตำแหน่ง CSR - DIW
1		ฝ่ายบัญชีและการเงิน	ประธานคณะทำงาน
2		ฝ่ายจัดหาอ้อย	รองประธานคณะทำงาน
5		ฝ่ายรัฐกิจท้องถิ่น	คณะทำงานและเลขานุการ

โดยให้คณะทำงานดังกล่าว มีหน้าที่ความรับผิดชอบ ในการดำเนินงานดังต่อไปนี้

บริษัท น้ำตาล อยุธยา จำกัด
111 หมู่ 12 ตำบล นางกลาง อำเภอ นางกลาง
จังหวัด นนทบุรี 39170
โทรศัพท์ (042)359-622 โทรสาร (042)359-636



NGAWAN SUGAR COMPANY LIMITED
111 Moo 12, Tambon Na-Klang, Amphue Na-Klang
Nong Bua Lamphu Province 39170, THAILAND
Tel. +66 42 359-622 Fax. +66 42 359-636

บทบาทหน้าที่ด้านการมีส่วนร่วม และการพัฒนาชุมชน

1. ให้คำปรึกษาหารือ ตรวจสอบการมีส่วนร่วมในการพัฒนาสังคม เศรษฐกิจ ชุมชน
2. ร่วมกันเสนอแนะแนวทางการดำเนินการ เพื่อให้บรรลุเป้าหมายตามที่กำหนดไว้
3. ดำเนินการจัดทำเอกสารของระบบ ติดตาม และรายงานผลความคืบหน้ากิจกรรมที่ต้องจัดทำ รวมถึง
ประสานงานหน่วยงาน ที่เกี่ยวข้องกับระบบ ให้เป็นไปตามข้อกำหนด
4. ประกาศใช้เอกสารตามระบบ และสื่อสารอบรมแนวทางให้ผู้เกี่ยวข้องภายในองค์กรทราบ

ทั้งนี้ให้มีผลตั้งแต่วันที่ 1 กรกฎาคม 2566 เป็นต้นไป

รัก

4๒

เอกสารบันทึกปริมาณขยะรีไซเคิล

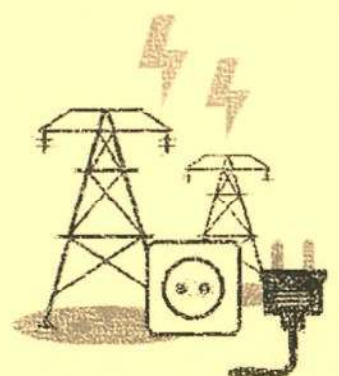

ปริมาณขยะรีไซเคิลที่จำหน่ายออกนอกโรงงาน

ประจำเดือน มกราคม 2567

รายการ	15/01/67	22/01/67	08/01/67	08/01/67	ปริมาณรวม (กก.)	ราคา/หน่วย	รวมเป็นเงิน (บาท)
ขวดแก้ว	270	0	0	0	270	1	270
ขวดพลาสติก	40	40	0	0	80	3.5	280
กระดาษลัง	250	150	0	0	400	2	800
กระป๋องกาแฟ	0	0	0	0	0	2	0
อื่นๆ	0	0	0	0	0	-	0
รวมยอด (กก.)	560	190	0	0	750	8.5	1,350

ข้อมูลการดำเนินการสะสม

	ม.ค.	ก.พ.	มี.ค.	เม.ย.	พ.ค.	มิ.ย.	รวม
น้ำหนักรวม (กก.)	750.00	-	-	-	-	-	750.00
มูลค่ารวม (บาท)	1,350.00	-	-	-	-	-	1,350.00

	ก.ค.	ส.ค.	ก.ย.	ต.ค.	พ.ย.	ธ.ค.	รวม
น้ำหนักรวม (กก.)	-	-	-	-	-	-	-
มูลค่ารวม (บาท)	-	-	-	-	-	-	-

ม.ค.-มิ.ย. ก.ค.-ธ.ค.
 น้ำหนักรวม (กก.) 750.00
 มูลค่ารวม (บาท) 1,350.00

หมายเหตุ :

เจ้าหน้าที่สิ่งแวดล้อม	หัวหน้าแผนกสิ่งแวดล้อม	ผู้จัดการสิ่งแวดล้อม

ปริมาณขยะรีไซเคิลที่จำหน่ายออกนอกโรงงาน

ประจำเดือน กุมภาพันธ์ 2567

รายการ	06/02/67	12/02/67	20/02/67	06/02/67	ปริมาณรวม (กก.)	ราคา/หน่วย	รวมเป็นเงิน (บาท)
ขวดแก้ว	290	0	190	0	480	1	480
ขวดพลาสติก	40	0	90	0	130	3.5	455
กระดาษลัง	270	240	150	0	660	2	1,320
กระป๋องกาแฟ	0	0	0	0	0	2	0
อื่นๆ	0	0	0	0	0	-	0
รวมยอด (กก.)	600	240	430	0	1,270	8.5	2,265

ข้อมูลการดำเนินการสะสม

	ม.ค.	ก.พ.	มี.ค.	เม.ย.	พ.ค.	มิ.ย.	รวม
น้ำหนักรวม (กก.)	750.00	1,270.00	-	-	-	-	2,020.00
มูลค่ารวม (บาท)	1,350.00	2,255.00	-	-	-	-	3,605.00

	ก.ค.	ส.ค.	ก.ย.	ต.ค.	พ.ย.	ธ.ค.	รวม
น้ำหนักรวม (กก.)	-	-	-	-	-	-	-
มูลค่ารวม (บาท)	-	-	-	-	-	-	-

ม.ค.-มิ.ย. ก.ค.-ธ.ค.
 น้ำหนักรวม (กก.) 2,020.00
 มูลค่ารวม (บาท) 3,605.00

หมายเหตุ :

เจ้าหน้าที่สิ่งแวดล้อม	หัวหน้าแผนกสิ่งแวดล้อม	ผู้จัดการสิ่งแวดล้อม

ปริมาณขยะรีไซเคิลที่จำหน่ายออกนอกโรงงาน

ประจำเดือน มีนาคม 2567

รายการ	05/03/67	23/03/67	00/03/67	ปริมาณรวม (กก.)	ราคา/หน่วย	รวมเป็นเงิน (บาท)
ขวดแก้ว	190	170	0	360	1	360
ขวดพลาสติก	70	80	0	150	3.5	525
กระดาษลัง	130	320	0	450	2	900
กระป๋องกาแฟ	0	0	0	0	2	0
อื่นๆ	0	0	0	0	-	0
รวมยอด (กก.)	390	570	0	960	8.5	1,785

ข้อมูลการดำเนินการสะสม

	ม.ค.	ก.พ.	มี.ค.	เม.ย.	พ.ค.	มิ.ย.	รวม
น้ำหนักรวม (กก.)	750.00	1,270.00	960.00	-	-	-	2,980.00
มูลค่ารวม (บาท)	1,350.00	2,255.00	1,785.00	-	-	-	5,390.00
น้ำหนักรวม (กก.)	-	-	-	-	-	-	-
มูลค่ารวม (บาท)	-	-	-	-	-	-	-

ม.ค.-มิ.ย. ก.ค.-ธ.ค.
น้ำหนักรวม (กก.) 2,980.00 -
มูลค่ารวม (บาท) 5,390.00 -
หมายเหตุ :

เจ้าหน้าที่สิ่งแวดล้อม	หัวหน้าแผนกสิ่งแวดล้อม	ผู้จัดการสิ่งแวดล้อม

ปริมาณขยะรีไซเคิลที่จำหน่ายออกนอกโรงงาน

ประจำเดือน เมษายน 2567

รายการ	24/04/67	00/04/67	00/04/67	ปริมาณรวม (กก.)	ราคา/หน่วย	รวมเป็นเงิน (บาท)
ขวดแก้ว	260	0	0	260	1	260
ขวดพลาสติก	80	0	0	80	3.5	280
กระดาษลัง	110	0	0	110	2	220
กระป๋องกาแฟ	0	0	0	0	2	0
อื่นๆ	0	0	0	0	-	0
รวมยอด (กก.)	450	0	0	450	8.5	760

ข้อมูลการดำเนินการสะสม

	ม.ค.	ก.พ.	มี.ค.	เม.ย.	พ.ค.	มิ.ย.	รวม
น้ำหนักรวม (กก.)	750.00	1,270.00	960.00	450.00	-	-	3,430.00
มูลค่ารวม (บาท)	1,350.00	2,255.00	1,785.00	760.00	-	-	6,150.00
น้ำหนักรวม (กก.)	-	-	-	-	-	-	-
มูลค่ารวม (บาท)	-	-	-	-	-	-	-

ม.ค.-มิ.ย. ก.ค.-ธ.ค.
น้ำหนักรวม (กก.) 3,430.00 -
มูลค่ารวม (บาท) 6,150.00 -
หมายเหตุ :

เจ้าหน้าที่สิ่งแวดล้อม	หัวหน้าแผนกสิ่งแวดล้อม	ผู้จัดการสิ่งแวดล้อม

ปริมาณขยะรีไซเคิลที่จำหน่ายออกโรงงาน

ประจำเดือน พฤษภาคม 2567

รายการ	17/05/67	00/05/67	00/05/67	ปริมาณรวม (กก.)	ราคา/หน่วย	รวมเป็นเงิน (บาท)
ขสมกั้ว	220	0	0	220	1	220
ขวดพลาสติก	39	0	0	80	3.5	280
กระดาษลัง	210	0	0	210	2	420
กระป๋องกาแฟ	0	0	0	0	2	0
อื่นๆ	0	0	0	0		0
รวมยอด (กก.)	510	0	0	510	8.5	920

ข้อมูลการดำเนินการสะสม

	ม.ค.	ก.พ.	มี.ค.	เม.ย.	พ.ค.	มิ.ย.	รวม
น้ำหนักรวม (กก.)	750.00	1,270.00	960.00	450.00	510.00	-	3,940.00
มูลค่ารวม (บาท)	1,350.00	2,255.00	1,785.00	760.00	920.00	-	7,070.00
น้ำหนักรวม (กก.)	-	-	-	-	-	-	-
มูลค่ารวม (บาท)	-	-	-	-	-	-	-

ม.ค.-มิ.ย. ก.ค.-ธ.ค.
น้ำหนักรวม (กก.) 3,940.00 -
มูลค่ารวม (บาท) 7,070.00 -

หมายเหตุ :

เจ้าหน้าที่สิ่งแวดล้อม	เจ้าหน้าที่สิ่งแวดล้อม	ผู้จัดการสิ่งแวดล้อม

ปริมาณขยะรีไซเคิลที่จำหน่ายออกโรงงาน

ประจำเดือน มิถุนายน 2567

รายการ	12/06/67	26/06/67	00/06/67	00/06/67	ปริมาณรวม (กก.)	ราคา/หน่วย	รวมเป็นเงิน (บาท)
ขสมกั้ว	170	240	0	0	410	1	410
ขวดพลาสติก	70	110	0	0	180	3.5	630
กระดาษลัง	120	110	0	0	230	2	460
กระป๋องกาแฟ	0	0	0	0	0	2	0
อื่นๆ	0	0	0	0	0	-	0
รวมยอด (กก.)	360	460	0	0	820	8.5	1,500

ข้อมูลการดำเนินการสะสม

	ม.ค.	ก.พ.	มี.ค.	เม.ย.	พ.ค.	มิ.ย.	รวม
น้ำหนักรวม (กก.)	750.00	1,270.00	960.00	450.00	510.00	820.00	4,780.00
มูลค่ารวม (บาท)	1,350.00	2,255.00	1,785.00	760.00	920.00	1,500.00	8,570.00
น้ำหนักรวม (กก.)	-	-	-	-	-	-	-
มูลค่ารวม (บาท)	-	-	-	-	-	-	-

ม.ค.-มิ.ย. ก.ค.-ธ.ค.
น้ำหนักรวม (กก.) 4,780.00 -
มูลค่ารวม (บาท) 8,570.00 -

หมายเหตุ :

เจ้าหน้าที่สิ่งแวดล้อม	เจ้าหน้าที่สิ่งแวดล้อม	ผู้จัดการสิ่งแวดล้อม

5๗

แผนซ่อมบำรุงประจำปี

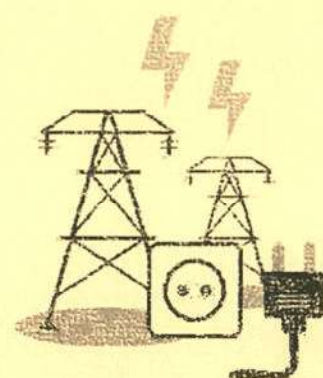



แผนงานซ่อมบำรุง ประจำปี 66/67
แผนกหล่อปูน

บริษัท เจริญพร จำกัด

ลำดับ	งานซ่อม	แผนงาน				พฤษภาคม				มิถุนายน				สิงหาคม				กันยายน				ตุลาคม				พฤศจิกายน			
		1	2	3	4	1	2	3	4	1	2	3	4	1	2	3	4	1	2	3	4	1	2	3	4	1	2	3	4
1	Boiler 300 T/hr TAKUMA																												
2	ESP Boiler 300 T/hr TAKUMA																												
3	Multicyclone Boiler 300 T/hr TAKUMA																												
4	Boiler 200 T/hr BPE																												
5	ESP Boiler 200 T/hr BPE																												
6	Multicyclone Boiler 200 T/hr RPE																												
5	Boiler 300 T/hr BPE																												
6	ESP Boiler 300 T/hr BPE																												
7	Multicyclone Boiler 300 T/hr BPE																												

6ข

บันทึกการตรวจสอบพื้นที่รอบลานกองเก่า

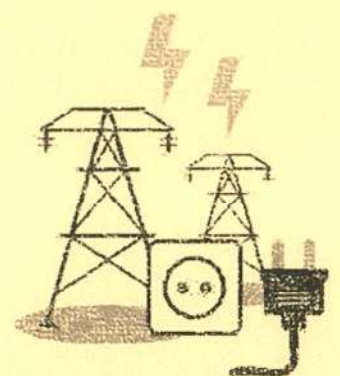

แบบบันทึกการตรวจสอบรอบลานกองเก่า
 ประจำเดือน.....มกราคม..... ปี.....2567.....

ที่	จุดตรวจ	รายละเอียด	ความถี่	วันที่ตรวจสอบ																														
				1	2	3	4	5	6	7	8	9	10	11	12	13	14	15	16	17	18	19	20	21	22	23	24	25	26	27	28	29	30	31
1	การตรวจน้ำจากกองเก่า	เช้า บ่าย	2 ครั้ง/วัน	/	/	/	/	/	/	/	/	/	/	/	/	/	/	/	/	/	/	/	/	/	/	/	/	/	/	/	/	/	/	/
ผู้บันทึก																																		
ที่	จุดตรวจ	รายละเอียด	ความถี่	สัปดาห์ที่ 1	สัปดาห์ที่ 2	สัปดาห์ที่ 3	สัปดาห์ที่ 4	รายละเอียดเพิ่มเติม																										
1	ดิน ไม้รอบลานกองเก่า	อัตราการใช้ วัชพืช การฉีดพ่นยากฆ่าแมลง		/	/	/	/																											
ผู้บันทึก																																		
ที่	จุดตรวจ	รายละเอียด	ความถี่	ปกติ	ไม่ปกติ	รายละเอียดเพิ่มเติม	<div> <div>ก</div> <div>ข</div> <div>ค</div> </div>																											
1	จุดควบคุมยุงลาย	สภาพจุดควบคุม	1 ครั้ง/สัปดาห์	/	/	<p>ทุกจุดที่ตรวจพบยุงลายในจุดที่ 1 และ 2</p> <p>ใช้วิธีการฉีดพ่นยากฆ่าแมลงบริเวณจุดที่ 1 และ 2</p> <p>ตอนเย็นวันจันทร์-วันศุกร์ เวลา 16.00 น. เป็นต้นไป</p>																												
2	สภาพขยะกองขยะ	สภาพกองขยะ	1 ครั้ง/เดือน	/	/																													
3	ถังขยะ (จุด 1 น.)	วัชพืช	1 ครั้ง/เดือน	/	/																													
4	ความสูงกองขยะ (ไม่เกิน 1.5 ม.)	ความสูงกองขยะ	1 ครั้ง/เดือน	/	/																													
5	ร่องน้ำ (ลึก 1 ซม., กว้าง 2 ซม.)	สภาพร่องน้ำ	1 ครั้ง/เดือน	/	/																													
ผู้บันทึก																																		

หมายเหตุ : ☒ ปกติ
☐ ไม่ปกติ

รายละเอียดเพิ่มเติม :

แบบบันทึกการตรวจสอบรอบลานกองเก่า
 ประจำเดือน.....กุมภาพันธ์..... ปี.....2567.....

ที่	จุดตรวจ	รายละเอียด	ความถี่	วันที่ตรวจสอบ																														
				1	2	3	4	5	6	7	8	9	10	11	12	13	14	15	16	17	18	19	20	21	22	23	24	25	26	27	28	29	30	31
1	การตรวจน้ำจากกองเก่า	เช้า บ่าย	2 ครั้ง/วัน	/	/	/	/	/	/	/	/	/	/	/	/	/	/	/	/	/	/	/	/	/	/	/	/	/	/	/	/	/	/	
ผู้บันทึก																																		
ที่	จุดตรวจ	รายละเอียด	ความถี่	สัปดาห์ที่ 1	สัปดาห์ที่ 2	สัปดาห์ที่ 3	สัปดาห์ที่ 4	รายละเอียดเพิ่มเติม																										
1	ดิน ไม้รอบลานกองเก่า	อัตราการใช้ วัชพืช การฉีดพ่นยากฆ่าแมลง		/	/	/	/																											
ผู้บันทึก																																		
ที่	จุดตรวจ	รายละเอียด	ความถี่	ปกติ	ไม่ปกติ	รายละเอียดเพิ่มเติม	<div> <div>ก</div> <div>ข</div> <div>ค</div> </div>																											
1	จุดควบคุมยุงลาย	สภาพจุดควบคุม	1 ครั้ง/สัปดาห์	/	/	<p>ทุกจุดที่ตรวจพบยุงลายในจุดที่ 1 และ 2</p> <p>ใช้วิธีการฉีดพ่นยากฆ่าแมลงบริเวณจุดที่ 1 และ 2</p> <p>ตอนเย็นวันจันทร์-วันศุกร์ เวลา 16.00 น. เป็นต้นไป</p>																												
2	สภาพขยะกองขยะ	สภาพกองขยะ	1 ครั้ง/เดือน	/	/																													
3	ถังขยะ (จุด 1 น.)	วัชพืช	1 ครั้ง/เดือน	/	/																													
4	ความสูงกองขยะ (ไม่เกิน 1.5 ม.)	ความสูงกองขยะ	1 ครั้ง/เดือน	/	/																													
5	ร่องน้ำ (ลึก 1 ซม., กว้าง 2 ซม.)	สภาพร่องน้ำ	1 ครั้ง/เดือน	/	/																													
ผู้บันทึก																																		

หมายเหตุ : ☒ ปกติ
☐ ไม่ปกติ

รายละเอียดเพิ่มเติม :

แบบบันทึกการตรวจสอบรอบลานกองผ้า
 ประจำเดือน.....มีนาคม..... ปี.....2567.....

ที่	จุดตรวจ	รายละเอียด	ความถี่	วันที่ตรวจสอบ																														
				1	2	3	4	5	6	7	8	9	10	11	12	13	14	15	16	17	18	19	20	21	22	23	24	25	26	27	28	29	30	31
1	การพรมน้ำบนกองผ้า	เช้า บ่าย	2 ครั้ง/วัน	/	/	/	/	/	/	/	/	/	/	/	/	/	/	/	/	/	/	/	/	/	/	/	/	/	/	/	/	/	/	/
ผู้บันทึก																																		
ที่	จุดตรวจ	รายละเอียด	ความถี่	สัปดาห์ที่ 1	สัปดาห์ที่ 2	สัปดาห์ที่ 3	สัปดาห์ที่ 4	รายละเอียดเพิ่มเติม																										
1	ผ้าในโรงลานกองผ้า	อัตราการรอด วัชพืช กรณีควบคุมคุณภาพดิน		/	/	/	/																											
ผู้บันทึก																																		
ที่	จุดตรวจ	รายละเอียด	ความถี่	ปกติ	ไม่ปกติ	รายละเอียดเพิ่มเติม																												
1	จุดตรวจนอกทิศทาง	สภาพกองผ้า	1 ครั้ง/เดือน	/	/																													
2	ค่า pH ของดิน	สภาพค่า pH วัชพืช	1 ครั้ง/เดือน	/	/																													
3	ดินเค็ม (สูง 1 ม.)	วัชพืช การพังทลายของดิน	1 ครั้ง/เดือน	/	/																													
4	ความสูงกองผ้า (ไม่เกิน 1.5 ม.)	ขนาดความสูงกองผ้า	1 ครั้ง/เดือน	/	/																													
5	ร่องน้ำ (ลึก 1 ม., กว้าง 2 ม.)	สภาพร่องน้ำ วัชพืช การพังทลายของดิน	1 ครั้ง/เดือน	/	/																													
ผู้บันทึก																																		

หมายเหตุ : ☒ ปกติ
☐ ไม่ปกติ

รายละเอียดเพิ่มเติม :

แบบบันทึกการตรวจสอบรอบลานกองผ้า
 ประจำเดือน.....เมษายน..... ปี.....2567.....

ที่	จุดตรวจ	รายละเอียด	ความถี่	วันที่ตรวจสอบ																														
				1	2	3	4	5	6	7	8	9	10	11	12	13	14	15	16	17	18	19	20	21	22	23	24	25	26	27	28	29	30	31
1	การพรมน้ำบนกองผ้า	เช้า บ่าย	2 ครั้ง/วัน	/	/	/	/	/	/	/	/	/	/	/	/	/	/	/	/	/	/	/	/	/	/	/	/	/	/	/	/	/	/	
ผู้บันทึก																																		
ที่	จุดตรวจ	รายละเอียด	ความถี่	สัปดาห์ที่ 1	สัปดาห์ที่ 2	สัปดาห์ที่ 3	สัปดาห์ที่ 4	รายละเอียดเพิ่มเติม																										
1	ผ้าในโรงลานกองผ้า	อัตราการรอด วัชพืช กรณีควบคุมคุณภาพดิน		/	/	/	/																											
ผู้บันทึก																																		
ที่	จุดตรวจ	รายละเอียด	ความถี่	ปกติ	ไม่ปกติ	รายละเอียดเพิ่มเติม																												
1	จุดตรวจนอกทิศทาง	สภาพกองผ้า	1 ครั้ง/เดือน	/	/																													
2	ค่า pH ของดิน	สภาพค่า pH วัชพืช	1 ครั้ง/เดือน	/	/																													
3	ดินเค็ม (สูง 1 ม.)	วัชพืช การพังทลายของดิน	1 ครั้ง/เดือน	/	/																													
4	ความสูงกองผ้า (ไม่เกิน 1.5 ม.)	ขนาดความสูงกองผ้า	1 ครั้ง/เดือน	/	/																													
5	ร่องน้ำ (ลึก 1 ม., กว้าง 2 ม.)	สภาพร่องน้ำ วัชพืช การพังทลายของดิน	1 ครั้ง/เดือน	/	/																													
ผู้บันทึก																																		

หมายเหตุ : ☒ ปกติ
☐ ไม่ปกติ

รายละเอียดเพิ่มเติม :

แบบบันทึกการตรวจสอบรอบถาวรกองเจ้า
 ประจำเดือน...พฤษภาคม..... ปี.....2567.....

ที่	จุดตรวจ	รายละเอียด	ความถี่	วันที่ตรวจสอบ																														
				1	2	3	4	5	6	7	8	9	10	11	12	13	14	15	16	17	18	19	20	21	22	23	24	25	26	27	28	29	30	31
1	การตรวจน้ำหนักรถประจำ	เจ้า นาย	2 ครั้ง/วัน	-	/	/	/	-	/	/	/	/	/	/	/	/	/	/	/	/	/	/	/	/	/	/	/	/	/	/	/	/	/	/
ผู้บันทึก																																		
ที่	จุดตรวจ	รายละเอียด	ความถี่	สัปดาห์ที่ 1	สัปดาห์ที่ 2	สัปดาห์ที่ 3	สัปดาห์ที่ 4	รายละเอียดเพิ่มเติม																										
1	เก็บใบรับรองรถประจำ	จัดการตรวจสอบ วิธีที่ กรณีความผิดปกติ		/	/	/	/																											
ผู้บันทึก																																		

ที่	จุดตรวจ	รายละเอียด	ความถี่	ปกติ	ไม่ปกติ	รายละเอียดเพิ่มเติม
1	จุดตรวจรถจักรยาน	สภาพรถจักรยาน	1 ครั้ง/เดือน	/		<p>ตรวจพบรถจักรยาน 1 คันที่ได้นำใบรับรอง การซ่อมแซม นำใบรับรองไปยื่นแล้ว</p>
2	การนำใบรับรองรถจักรยาน	วิธีที่	1 ครั้ง/เดือน	/		
3	การเก็บ (ดู 1 ม.)	วิธีที่ การนำใบรับรองรถจักรยาน	1 ครั้ง/เดือน	/		
4	การนำใบรับรองรถจักรยาน (ดู 1 ม.)	กรณีความผิดปกติ	1 ครั้ง/เดือน	/		
5	รถจักรยาน (ดู 1 ม. หรือ 2 ม.)	สภาพรถจักรยาน	1 ครั้ง/เดือน	/		
ผู้บันทึก						

หมายเหตุ: ☒ ปกติ
☐ ไม่ปกติ

รายละเอียดเพิ่มเติม:

แบบบันทึกการตรวจสอบรอบถาวรกองเจ้า
 ประจำเดือน...มิถุนายน..... ปี.....2567.....

ที่	จุดตรวจ	รายละเอียด	ความถี่	วันที่ตรวจสอบ																														
				1	2	3	4	5	6	7	8	9	10	11	12	13	14	15	16	17	18	19	20	21	22	23	24	25	26	27	28	29	30	31
1	การตรวจน้ำหนักรถประจำ	เจ้า นาย	2 ครั้ง/วัน	/	-	/	/	/	/	/	/	/	/	/	/	/	/	/	/	/	/	/	/	/	/	/	/	/	/	/	/	/	/	
ผู้บันทึก																																		
ที่	จุดตรวจ	รายละเอียด	ความถี่	สัปดาห์ที่ 1	สัปดาห์ที่ 2	สัปดาห์ที่ 3	สัปดาห์ที่ 4	รายละเอียดเพิ่มเติม																										
1	เก็บใบรับรองรถประจำ	จัดการตรวจสอบ วิธีที่ กรณีความผิดปกติ		/	/	/	/																											
ผู้บันทึก																																		

ที่	จุดตรวจ	รายละเอียด	ความถี่	ปกติ	ไม่ปกติ	รายละเอียดเพิ่มเติม
1	จุดตรวจรถจักรยาน	สภาพรถจักรยาน	1 ครั้ง/เดือน	/		<p>ตรวจพบรถจักรยาน 1 คันที่ได้นำใบรับรอง การซ่อมแซม นำใบรับรองไปยื่นแล้ว</p>
2	การนำใบรับรองรถจักรยาน	วิธีที่	1 ครั้ง/เดือน	/		
3	การเก็บ (ดู 1 ม.)	วิธีที่ การนำใบรับรองรถจักรยาน	1 ครั้ง/เดือน	/		
4	การนำใบรับรองรถจักรยาน (ดู 1 ม.)	กรณีความผิดปกติ	1 ครั้ง/เดือน	/		
5	รถจักรยาน (ดู 1 ม. หรือ 2 ม.)	สภาพรถจักรยาน	1 ครั้ง/เดือน	/		
ผู้บันทึก						

หมายเหตุ: ☒ ปกติ
☐ ไม่ปกติ

รายละเอียดเพิ่มเติม:

7๗

คู่มือกฎระเบียบสำหรับการเข้ามารับเข้า

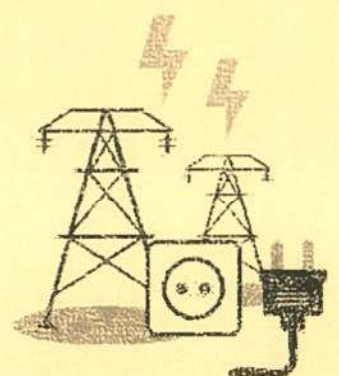



ขั้นตอนปฏิบัติ การเข้ารับกากหม้อกรอง / เถ้า

ขั้นตอน 1 ; เกษตรกรติดต่อ ป้อม รปภ. 1

- 1). แจ้งความประสงค์ขอรับกากหม้อกรองฯ
- 2). รับบัตรติดหน้ารถรับกากหม้อกรองฯ

เอกสารที่เกี่ยวข้อง

- 1). บัตรติดหน้ารถรับกากหม้อกรองฯ

ขั้นตอน 2 ; จุดจ่ายกากหม้อกรอง / เถ้า

- 1). รับเอกสารแจ้งความประสงค์ขอรับกากฯ
- 2). จัดคิว / ชี้แจงเส้นทางรับกากหม้อกรองฯ
- 3). รับบัตรติดหน้ารถ

เอกสารที่เกี่ยวข้อง

- 1). ข้อมูลผู้ประสงค์รับกากหม้อกรองและเถ้า
- 2). สำเนาบัตรประชาชน
- 3). สำเนาบัตรประจำตัวชาวไร่ (ถ้ามี)
- 4). โฉนดที่ดิน (สำหรับกรณีรับเถ้า)

ขั้นตอน 3 ; จุดตักกากหม้อกรอง / เถ้า

- 1). ตักกากหม้อกรองให้ตามลำดับคิว
- 2). คลุมผ้าใบป้องกันกากหม้อกรองหล่น

ขั้นตอน 4 ; จุดจ่ายกากหม้อกรอง / เถ้า

- 1). รับเอกสารใบนำของออกนอกโรงงาน
- 2). ตรวจสอบการคลุมผ้าใบรถบรรทุก
- 3). เจ้าหน้าที่โรงงานลงนาม / ตรวจสอบซ้ำ

เอกสารที่เกี่ยวข้อง

- 1). ข้อมูลผู้ประสงค์รับกากหม้อกรองและเถ้า
- 2). สำเนาบัตรประชาชน
- 3). สำเนาบัตรประจำตัวชาวไร่ (ถ้ามี)
- 4). โฉนดที่ดิน (สำหรับกรณีรับเถ้า)
- 5). เอกสารใบนำของออกนอกโรงงาน

ขั้นตอน 5 ; จุดป้อม รปภ. ป้อม 1

- 1). รปภ.ตรวจสอบใบนำของออก
- 2). ตรวจสอบความเรียบร้อย ไม่หกรั่วไหล
- 3). ลงนามผู้ตรวจสอบในเอกสาร

เอกสารที่เกี่ยวข้อง

- 1). เอกสารใบนำของออกนอกโรงงาน

บริษัท น้ำตาล เอราวัณ จำกัด
111 หมู่ 12 ตำบล นากลาง อำเภอนากลาง
จังหวัดหนองบัวลำภู 39170
โทรศัพท์ (042)359-622 โทรสาร (042)359-636



ERAWAN SUGAR COMPANY LIMITED
111 Moo 12, Tambon Na-Klang, Amphue Na-Klang
Nong Bua Lamphu Province 39170, THAILAND
Tel. +66 42 359-622 Fax. +66 42 359-636

มาตรฐาน รถบรรทุกกากหม้อกรอง / เถ้า

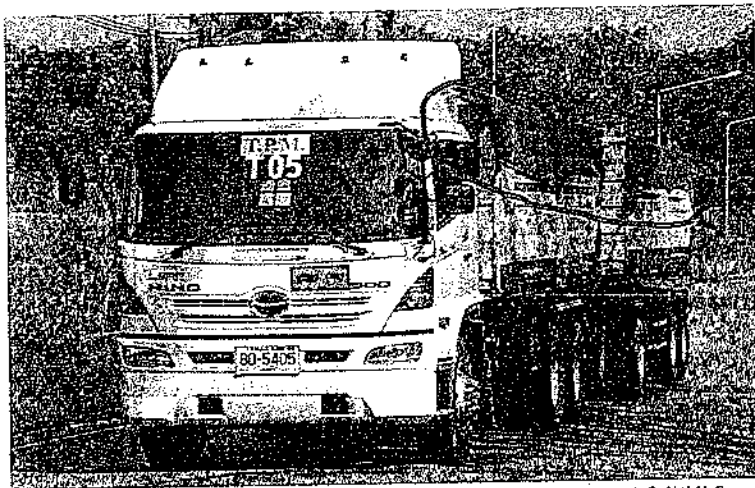

- (1) รถบรรทุกกากหม้อกรอง หรือ บรรทุกเถ้า ทุกคัน ต้องจัดให้มีผ้าใบคลุม ป้องกันไม่ให้สิ่งของที่บรรทุก หกตกหล่น หกรั่วไหล หรือปลิวไปจากรถบรรทุก

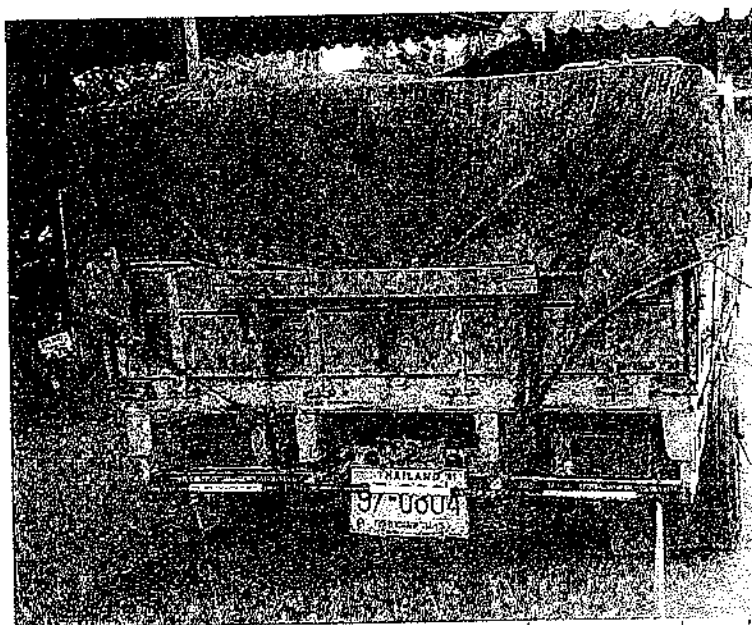

- (2) ด้านท้ายต้องผูกยึด และคลุมให้เรียบร้อย เพื่อป้องกันไม่ให้สิ่งของที่บรรทุก หกตกหล่น หกรั่วไหล หรือ ปลิวไปจากรถบรรทุก

8๗

บันทึกการตรวจสอบระบบบำบัดน้ำเสียของโครงการ

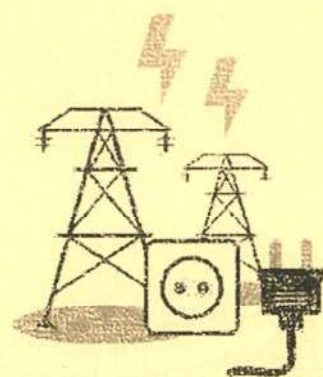



บันทึกการตรวจสอบการทำงานระบบบำบัดน้ำเสีย

บริษัท น้ำตาลเอราวัณ จำกัด

วันเดือนปี	<input checked="" type="radio"/> บ่อสูบ <input type="radio"/> บ่อน้ำเสียบ่อ 1 <input type="radio"/> บ่อน้ำเสีย บ่อ 2 <input type="radio"/> บ่อน้ำเสีย บ่อ 3 <input type="radio"/> บ่อน้ำเสีย บ่อ 4 <input type="radio"/> บ่อน้ำเสีย บ่อ 5											ผู้บันทึก			
	คันปัดเศษบ่อไม่ มีรอยรั่วไม่เริ่ม ออกสู่ภายนอก (ปกติ/ไม่ปกติ)	ระดับน้ำในบ่อ (ปกติ/ไม่ปกติ) จุดวัดจุด 3 เมตร	ลักษณะทาง กายภาพบ่อ (กลิ่นปกติ/ไม่ ปกติ)	สภาวะแวดล้อม บนคันบ่อ (ปกติ/ไม่ปกติ)	มีกลิ่น (ปกติ/ไม่ปกติ)	ไม่มีเศษขยะ ภายในบ่อ (ปกติ/ไม่ปกติ)	ตะกอนก้นบ่อ ปกติ/ไม่ปกติ จุดวัดจุด 1.5 เมตร	ระดับตะกอน (ปกติ/ไม่ปกติ) จุดวัดจุด 1.5 เมตร	การดูดกลืน ตะกอน (ปกติ/ ไม่ปกติ)	สีความขุ่นใต้อ่าง (ปกติ/ไม่ปกติ) (บ่อ 2/ไม่ปกติ)	ท่อส่งน้ำเสีย (ปกติ/ไม่ปกติ)		คลองส่งน้ำเสีย (ปกติ/ไม่ปกติ)	หน้าบ่อบำบัด (บว/สั้น*)	ระบบเติม อากาศ (ปกติ/ ไม่ปกติ)
1/1/25	/	/	/	/	/	X	/	/	/	/	/	/	/	-	-
2/1/25	/	/	/	/	/	X	/	/	/	/	X	/	/	-	-
3/1/25	/	/	/	/	/	X	/	/	/	/	X	/	/	-	-
4/1/25	/	/	/	/	/	X	/	/	/	/	X	/	/	-	-
5/1/25	/	/	/	/	/	/	/	/	/	/	/	/	/	-	-
6/1/25	/	/	/	/	/	X	/	/	/	/	X	/	/	-	-
7/1/25	/	/	/	/	/	X	/	/	/	/	X	/	/	-	-
8/1/25	/	/	/	/	/	X	/	/	/	/	X	/	/	-	-
9/1/25	/	/	/	/	/	X	/	/	/	/	X	/	/	-	-
10/1/25	/	/	/	/	/	X	/	/	/	/	X	/	/	-	-
11/1/25	/	/	/	/	/	X	/	/	/	/	X	/	/	-	-
12/1/25	/	/	/	/	/	X	/	/	/	/	X	/	/	-	-
13/1/25	/	/	/	/	/	X	/	/	/	/	X	/	/	-	-
14/1/25	/	/	/	/	/	X	/	/	/	/	X	/	/	-	-
15/1/25	/	/	/	/	/	X	/	/	/	/	X	/	/	-	-
16/1/25	/	/	/	/	/	X	/	/	/	/	X	/	/	-	-
17/1/25	/	/	/	/	/	X	/	/	/	/	X	/	/	-	-

*ผู้สำรวจ คือ ผู้ที่ดูบันทึก 15 ชม.(บ่อสูบ), 5 ชม.(บ่อน้ำเสีย บ่อ 1-5)

ผู้เขียน คือ ผู้ที่ดูบันทึก 15 ชม.(บ่อสูบ), 5 ชม.(บ่อน้ำเสีย บ่อ 1-5)

หมายเหตุ (✓) ปกติ
(-) ไม่มีในระบบบ่งชี้ผิดปกติ
(X) ผิดปกติ



บันทึกการตรวจสอบการทำงานระบบบำบัดน้ำเสีย

บริษัท น้ำตาลเอราวัณ จำกัด

วันเดือนปี	<input checked="" type="radio"/> บ่อสูบ <input type="radio"/> บ่อน้ำเสียบ่อ 1 <input type="radio"/> บ่อน้ำเสีย บ่อ 2 <input type="radio"/> บ่อน้ำเสีย บ่อ 3 <input type="radio"/> บ่อน้ำเสีย บ่อ 4 <input type="radio"/> บ่อน้ำเสีย บ่อ 5											ผู้บันทึก			
	คันปัดเศษบ่อไม่ มีรอยรั่วไม่เริ่ม ออกสู่ภายนอก (ปกติ/ไม่ปกติ)	ระดับน้ำในบ่อ (ปกติ/ไม่ปกติ) จุดวัดจุด 3 เมตร	ลักษณะทาง กายภาพบ่อ (กลิ่นปกติ/ไม่ ปกติ)	สภาวะแวดล้อม บนคันบ่อ (ปกติ/ไม่ปกติ)	มีกลิ่น (ปกติ/ไม่ปกติ)	ไม่มีเศษขยะ ภายในบ่อ (ปกติ/ไม่ปกติ)	ตะกอนก้นบ่อ ปกติ/ไม่ปกติ จุดวัดจุด 1.5 เมตร	ระดับตะกอน (ปกติ/ไม่ปกติ) จุดวัดจุด 1.5 เมตร	การดูดกลืน ตะกอน (ปกติ/ ไม่ปกติ)	สีความขุ่นใต้อ่าง (ปกติ/ไม่ปกติ) (บ่อ 2/ไม่ปกติ)	ท่อส่งน้ำเสีย (ปกติ/ไม่ปกติ)		คลองส่งน้ำเสีย (ปกติ/ไม่ปกติ)	หน้าบ่อบำบัด (บว/สั้น*)	ระบบเติม อากาศ (ปกติ/ ไม่ปกติ)
18/1/25	/	/	/	/	/	X	/	/	/	/	X	/	/	-	-
19/1/25	/	/	/	/	/	X	/	/	/	/	X	/	/	-	-
20/1/25	/	/	/	/	/	X	/	/	/	/	X	/	/	-	-
21/1/25	/	/	/	/	/	X	/	/	/	/	X	/	/	-	-
22/1/25	/	/	/	/	/	X	/	/	/	/	X	/	/	-	-
23/1/25	/	/	/	/	/	X	/	/	/	/	X	/	/	-	-
24/1/25	/	/	/	/	/	X	/	/	/	/	X	/	/	-	-
25/1/25	/	/	/	/	/	X	/	/	/	/	X	/	/	-	-
26/1/25	/	/	/	/	/	X	/	/	/	/	X	/	/	-	-
27/1/25	/	/	/	/	/	X	/	/	/	/	X	/	/	-	-
28/1/25	/	/	/	/	/	X	/	/	/	/	X	/	/	-	-
29/1/25	/	/	/	/	/	X	/	/	/	/	X	/	/	-	-
30/1/25	/	/	/	/	/	X	/	/	/	/	X	/	/	-	-

*ผู้สำรวจ คือ ผู้ที่ดูบันทึก 15 ชม.(บ่อสูบ), 5 ชม.(บ่อน้ำเสีย บ่อ 1-5)

ผู้เขียน คือ ผู้ที่ดูบันทึก 15 ชม.(บ่อสูบ), 5 ชม.(บ่อน้ำเสีย บ่อ 1-5)

หมายเหตุ (✓) ปกติ
(-) ไม่มีในระบบบ่งชี้ผิดปกติ
(X) ผิดปกติ



บันทึกการตรวจสอบการทำงานระบบบำบัดน้ำเสีย

บริษัท น้ำตาลเอราวัณ จำกัด

วันที่ตรวจ	<input type="radio"/> บ่อขุม <input checked="" type="radio"/> บ่อน้ำเสีย บ่อ 1 <input type="radio"/> บ่อน้ำเสีย บ่อ 2 <input type="radio"/> บ่อน้ำเสีย บ่อ 3 <input type="radio"/> บ่อน้ำเสีย บ่อ 4 <input type="radio"/> บ่อน้ำเสีย บ่อ 5													ผู้บันทึก	
	คันบ่อบำบัดน้ำเสีย มีรอยรั่วไหม้ซึม ออกสู่ภายนอก (ปกติ/ไม่ปกติ)	ระดับน้ำในบ่อ (ปกติ/ไม่ปกติ) จุดวัดจุด 3 เมตร	ลักษณะทาง กายภาพบ่อ (ดิน/ปูน/ไม้ ปกติ)	สภาพแวดล้อม บนคันบ่อ (ปกติ/ไม่ปกติ)	บึงขุมน้ำ (ปกติ/ไม่ปกติ)	ไม่มีเศษขยะ ลอยในบ่อ (ปกติ/ไม่ปกติ)	ตะกอนก้นบ่อ ปกติ/ผิดปกติ ไม่ปกติ	ระดับน้ำในบ่อ (ปกติ/ไม่ปกติ) จุดวัดจุด 1.5 เมตร	การขุดลอก ตะกอน (ปกติ/ ไม่ปกติ)	ผู้ควบคุมไฟฟ้า (ปกติ/ไม่ปกติ)	ท่อส่งน้ำเสีย (ปกติ/ไม่ปกติ)	คลองส่งน้ำเสีย (ปกติ/ไม่ปกติ)	ท่อน้ำทิ้งบ่อ (แนว/หิน*)		ระบบเติม อากาศ (ปกติ/ ไม่ปกติ)
1 11 13	/	/	/	/	/	/	/	/	/	/	/	/	/	/	/
2 11 13	/	/	/	/	/	/	/	/	/	/	/	/	/	/	/
3 11 13	/	/	/	/	/	/	/	/	/	/	/	/	/	/	/
4 11 13	/	/	/	/	/	/	/	/	/	/	/	/	/	/	/
5 11 13	/	/	/	/	/	/	/	/	/	/	/	/	/	/	/
6 11 13	/	/	/	/	/	/	/	/	/	/	/	/	/	/	/
7 11 13	/	/	/	/	/	/	/	/	/	/	/	/	/	/	/
8 11 13	/	/	/	/	/	/	/	/	/	/	/	/	/	/	/
9 11 13	/	/	/	/	/	/	/	/	/	/	/	/	/	/	/
10 11 13	/	/	/	/	/	/	/	/	/	/	/	/	/	/	/
11 11 13	/	/	/	/	/	/	/	/	/	/	/	/	/	/	/
12 11 13	/	/	/	/	/	/	/	/	/	/	/	/	/	/	/
13 11 13	/	/	/	/	/	/	/	/	/	/	/	/	/	/	/
14 11 13	/	/	/	/	/	/	/	/	/	/	/	/	/	/	/
15 11 13	/	/	/	/	/	/	/	/	/	/	/	/	/	/	/
16 11 13	/	/	/	/	/	/	/	/	/	/	/	/	/	/	/
17 11 13	/	/	/	/	/	/	/	/	/	/	/	/	/	/	/

* เติมน้ำยา คือ เติมน้ำยาฟอสเฟต 15 ขน (บ่อขุม), 50 ขน (บ่อน้ำเสีย บ่อ 1-5)
 เติมน้ำยา คือ เติมน้ำยาไนโตรเจน 15 ขน (บ่อขุม), 50 ขน (บ่อน้ำเสีย บ่อ 1-5)

หมายเหตุ (✓) ปกติ
 (—) ไม่มีในระบบบำบัดน้ำเสีย
 (X) ผิดปกติ

แก้ไขครั้งที่ : 02 (16/01/58)

FM-EM01-WT-04



บันทึกการตรวจสอบการทำงานระบบบำบัดน้ำเสีย

บริษัท น้ำตาลเอราวัณ จำกัด

วันที่ตรวจ	<input type="radio"/> บ่อขุม <input checked="" type="radio"/> บ่อน้ำเสีย บ่อ 1 <input type="radio"/> บ่อน้ำเสีย บ่อ 2 <input type="radio"/> บ่อน้ำเสีย บ่อ 3 <input type="radio"/> บ่อน้ำเสีย บ่อ 4 <input type="radio"/> บ่อน้ำเสีย บ่อ 5													ผู้บันทึก	
	คันบ่อบำบัดน้ำเสีย มีรอยรั่วไหม้ซึม ออกสู่ภายนอก (ปกติ/ไม่ปกติ)	ระดับน้ำในบ่อ (ปกติ/ไม่ปกติ) จุดวัดจุด 3 เมตร	ลักษณะทาง กายภาพบ่อ (ดิน/ปูน/ไม้ ปกติ)	สภาพแวดล้อม บนคันบ่อ (ปกติ/ไม่ปกติ)	บึงขุมน้ำ (ปกติ/ไม่ปกติ)	ไม่มีเศษขยะ ลอยในบ่อ (ปกติ/ไม่ปกติ)	ตะกอนก้นบ่อ ปกติ/ผิดปกติ ไม่ปกติ	ระดับน้ำในบ่อ (ปกติ/ไม่ปกติ) จุดวัดจุด 1.5 เมตร	การขุดลอก ตะกอน (ปกติ/ ไม่ปกติ)	ผู้ควบคุมไฟฟ้า (ปกติ/ไม่ปกติ)	ท่อส่งน้ำเสีย (ปกติ/ไม่ปกติ)	คลองส่งน้ำเสีย (ปกติ/ไม่ปกติ)	ท่อน้ำทิ้งบ่อ (แนว/หิน*)		ระบบเติม อากาศ (ปกติ/ ไม่ปกติ)
18 11 13	/	/	/	/	/	/	/	/	/	/	/	/	/	/	/
19 11 13	/	/	/	/	/	/	/	/	/	/	/	/	/	/	/
20 11 13	/	/	/	/	/	/	/	/	/	/	/	/	/	/	/
21 11 13	/	/	/	/	/	/	/	/	/	/	/	/	/	/	/
22 11 13	/	/	/	/	/	/	/	/	/	/	/	/	/	/	/
23 11 13	/	/	/	/	/	/	/	/	/	/	/	/	/	/	/
24 11 13	/	/	/	/	/	/	/	/	/	/	/	/	/	/	/
25 11 13	/	/	/	/	/	/	/	/	/	/	/	/	/	/	/
26 11 13	/	/	/	/	/	/	/	/	/	/	/	/	/	/	/
27 11 13	/	/	/	/	/	/	/	/	/	/	/	/	/	/	/
28 11 13	/	/	/	/	/	/	/	/	/	/	/	/	/	/	/
29 11 13	/	/	/	/	/	/	/	/	/	/	/	/	/	/	/
30 11 13	/	/	/	/	/	/	/	/	/	/	/	/	/	/	/
31 11 13	/	/	/	/	/	/	/	/	/	/	/	/	/	/	/

* เติมน้ำยา คือ เติมน้ำยาฟอสเฟต 15 ขน (บ่อขุม), 50 ขน (บ่อน้ำเสีย บ่อ 1-5)
 เติมน้ำยา คือ เติมน้ำยาไนโตรเจน 15 ขน (บ่อขุม), 50 ขน (บ่อน้ำเสีย บ่อ 1-5)

หมายเหตุ (✓) ปกติ
 (—) ไม่มีในระบบบำบัดน้ำเสีย
 (X) ผิดปกติ

แก้ไขครั้งที่ : 02 (16/01/58)

FM-EM01-WT-04



บันทึกการตรวจสอบการทำงานระบบบำบัดน้ำเสีย

บริษัท น้ำตาลเอราวัณ จำกัด

วันที่เดินงาน	<input type="radio"/> ปกติ <input type="radio"/> บ่อน้ำเสีย บ่อ 1 <input checked="" type="radio"/> บ่อน้ำเสีย บ่อ 2 <input type="radio"/> บ่อน้ำเสีย บ่อ 3 <input type="radio"/> บ่อน้ำเสีย บ่อ 4 <input type="radio"/> บ่อน้ำเสีย บ่อ 5													ผู้บันทึก	
	ถังบ่งชี้ความเป็นพิษ หรือรั่วซึม ของถังบำบัด (ปกติ/ไม่ปกติ)	ระดับน้ำในบ่อ (ปกติ/ไม่ปกติ)	ลักษณะการ คายน้ำในบ่อ (ปกติ/ไม่ปกติ)	สภาพแวดล้อม บนพื้นบ่อ (ปกติ/ไม่ปกติ)	ถังบ่งชี้ (ปกติ/ไม่ปกติ)	ไม่มีเศษขยะ ภายในบ่อ (ปกติ/ไม่ปกติ)	ตะกอนก้นบ่อ มีลักษณะ (ปกติ/ไม่ปกติ)	ระดับตะกอน (ปกติ/ไม่ปกติ)	การไหลของ ตะกอน (ปกติ/ ไม่ปกติ)	ผู้ควบคุมไฟฟ้า (ปกติ/ไม่ปกติ)	ท่อส่งน้ำเสีย (ปกติ/ไม่ปกติ)	คลองส่งน้ำเสีย (ปกติ/ไม่ปกติ)	การระบายน้ำ (เขาวัง/อื่น ๆ)		ระบบเติม อากาศ (ปกติ/ ไม่ปกติ)
1/1/25	/	/	X	/	-	/	-	/	/	/	/	/	/	-	-
2/1/25	/	/	X	/	-	/	-	/	/	/	/	/	/	-	-
3/1/25	/	/	X	/	-	/	-	/	/	/	/	/	/	-	-
4/1/25	/	/	X	/	-	/	-	/	/	/	/	/	/	-	-
5/1/25	/	/	X	/	-	/	-	/	/	/	/	/	/	-	-
6/1/25	/	/	X	/	-	/	-	/	/	/	/	/	/	-	-
7/1/25	/	/	X	/	-	/	-	/	/	/	/	/	/	-	-
8/1/25	/	/	X	/	-	/	-	/	/	/	/	/	/	-	-
9/1/25	/	/	X	/	-	/	-	/	/	/	/	/	/	-	-
10/1/25	/	/	X	/	-	/	-	/	/	/	/	/	/	-	-
11/1/25	/	/	X	/	-	/	-	/	/	/	/	/	/	-	-
12/1/25	/	/	X	/	-	/	-	/	/	/	/	/	/	-	-
13/1/25	/	/	X	/	-	/	-	/	/	/	/	/	/	-	-
14/1/25	/	/	X	/	-	/	-	/	/	/	/	/	/	-	-
15/1/25	/	/	X	/	-	/	-	/	/	/	/	/	/	-	-

*การตรวจ คือ ระดับสูงเกิน 15 ซม.(ปกติ), 50 ซม.(บ่อน้ำเสีย บ่อ 1-5)

การเดิน คือ ระดับสูงเกิน 15 ซม.(ปกติ), 50 ซม.(บ่อน้ำเสีย บ่อ 1-5)

หมายเหตุ (✓) ปกติ
(-) ไม่มีใบตรวจหรือใบคัดลิ่ง
(X) ผิดปกติ

แก้ไขครั้งที่ : 02 (16/01/59)

FM-EM01-WT-04



บันทึกการตรวจสอบการทำงานระบบบำบัดน้ำเสีย

บริษัท น้ำตาลเอราวัณ จำกัด

วันที่เดินงาน	<input type="radio"/> ปกติ <input type="radio"/> บ่อน้ำเสีย บ่อ 1 <input checked="" type="radio"/> บ่อน้ำเสีย บ่อ 2 <input type="radio"/> บ่อน้ำเสีย บ่อ 3 <input type="radio"/> บ่อน้ำเสีย บ่อ 4 <input type="radio"/> บ่อน้ำเสีย บ่อ 5													ผู้บันทึก	
	ถังบ่งชี้ความเป็นพิษ หรือรั่วซึม ของถังบำบัด (ปกติ/ไม่ปกติ)	ระดับน้ำในบ่อ (ปกติ/ไม่ปกติ)	ลักษณะการ คายน้ำในบ่อ (ปกติ/ไม่ปกติ)	สภาพแวดล้อม บนพื้นบ่อ (ปกติ/ไม่ปกติ)	ถังบ่งชี้ (ปกติ/ไม่ปกติ)	ไม่มีเศษขยะ ภายในบ่อ (ปกติ/ไม่ปกติ)	ตะกอนก้นบ่อ มีลักษณะ (ปกติ/ไม่ปกติ)	ระดับตะกอน (ปกติ/ไม่ปกติ)	การไหลของ ตะกอน (ปกติ/ ไม่ปกติ)	ผู้ควบคุมไฟฟ้า (ปกติ/ไม่ปกติ)	ท่อส่งน้ำเสีย (ปกติ/ไม่ปกติ)	คลองส่งน้ำเสีย (ปกติ/ไม่ปกติ)	การระบายน้ำ (เขาวัง/อื่น ๆ)		ระบบเติม อากาศ (ปกติ/ ไม่ปกติ)
1/1/25	/	/	X	/	-	/	-	/	/	/	/	/	/	-	-
2/1/25	/	/	X	/	-	/	-	/	/	/	/	/	/	-	-
3/1/25	/	/	X	/	-	/	-	/	/	/	/	/	/	-	-
4/1/25	/	/	X	/	-	/	-	/	/	/	/	/	/	-	-
5/1/25	/	/	X	/	-	/	-	/	/	/	/	/	/	-	-
6/1/25	/	/	X	/	-	/	-	/	/	/	/	/	/	-	-
7/1/25	/	/	X	/	-	/	-	/	/	/	/	/	/	-	-
8/1/25	/	/	X	/	-	/	-	/	/	/	/	/	/	-	-
9/1/25	/	/	X	/	-	/	-	/	/	/	/	/	/	-	-
10/1/25	/	/	X	/	-	/	-	/	/	/	/	/	/	-	-
11/1/25	/	/	X	/	-	/	-	/	/	/	/	/	/	-	-
12/1/25	/	/	X	/	-	/	-	/	/	/	/	/	/	-	-
13/1/25	/	/	X	/	-	/	-	/	/	/	/	/	/	-	-
14/1/25	/	/	X	/	-	/	-	/	/	/	/	/	/	-	-
15/1/25	/	/	X	/	-	/	-	/	/	/	/	/	/	-	-

*การตรวจ คือ ระดับสูงเกิน 15 ซม.(ปกติ), 50 ซม.(บ่อน้ำเสีย บ่อ 1-5)

การเดิน คือ ระดับสูงเกิน 15 ซม.(ปกติ), 50 ซม.(บ่อน้ำเสีย บ่อ 1-5)

หมายเหตุ (✓) ปกติ
(-) ไม่มีใบตรวจหรือใบคัดลิ่ง
(X) ผิดปกติ

แก้ไขครั้งที่ : 02 (16/01/59)

FM-EM01-WT-04



บันทึกการตรวจสอบการทำงานระบบบำบัดน้ำเสีย

บริษัท น้ำตาลเอราวัณ จำกัด

วันที่เก็บ	<input type="radio"/> บ่อสูบลบ <input type="radio"/> บ่อน้ำเสีย บ่อ 1 <input type="radio"/> บ่อน้ำเสีย บ่อ 2 <input checked="" type="radio"/> บ่อน้ำเสีย บ่อ 3 <input type="radio"/> บ่อน้ำเสีย บ่อ 4 <input type="radio"/> บ่อน้ำเสีย บ่อ 5												ผู้บันทึก		
	คันบ่อ/ท่อระบายน้ำ ออกสู่ภายนอก (ปกติ/ไม่ปกติ)	ระดับน้ำในบ่อ (ปกติ/ไม่ปกติ) จุดวัดจุด 3 เมตร	ลักษณะทาง กายภาพในบ่อ (กลิ่น/ปกติ/ไม่ ปกติ)	สภาพแวดล้อม บ่อในบ่อ (ปกติ/ไม่ปกติ)	บ่อน้ำ (ปกติ/ไม่ปกติ)	ไม่มีลักษณะ ภายนอก (ปกติ/ไม่ปกติ)	ตะกอน/สิ่ง ปฏิกูล/ปกติ/ ไม่ปกติ	ระดับตะกอน (ปกติ/ไม่ปกติ) จุดวัดจุด 1.5 เมตร	การไหลออก ตะกอน (ปกติ/ ไม่ปกติ)	สูบน้ำ/ปกติ/ (ปกติ/ไม่ปกติ)	บ่อน้ำในบ่อ (ปกติ/ไม่ปกติ)	คลองส่งน้ำ (ปกติ/ไม่ปกติ)		การบำบัดน้ำ (ยาว/สั้น) ^a	ระบบ อากาศ (ปกติ/ ไม่ปกติ)
1/1/13	/	/	/	/	/	/	/	/	/	/	/	/	/	/	/
2/1/13	/	/	/	/	/	/	/	/	/	/	/	/	/	/	/
3/1/13	/	/	/	/	/	/	/	/	/	/	/	/	/	/	/
4/1/13	/	/	/	/	/	/	/	/	/	/	/	/	/	/	/
5/1/13	/	/	/	/	/	/	/	/	/	/	/	/	/	/	/
6/1/13	/	/	/	/	/	/	/	/	/	/	/	/	/	/	/
7/1/13	/	/	/	/	/	/	/	/	/	/	/	/	/	/	/
8/1/13	/	/	/	/	/	/	/	/	/	/	/	/	/	/	/
9/1/13	/	/	/	/	/	/	/	/	/	/	/	/	/	/	/
10/1/13	/	/	/	/	/	/	/	/	/	/	/	/	/	/	/
11/1/13	/	/	/	/	/	/	/	/	/	/	/	/	/	/	/
12/1/13	/	/	/	/	/	/	/	/	/	/	/	/	/	/	/
13/1/13	/	/	/	/	/	/	/	/	/	/	/	/	/	/	/
14/1/13	/	/	/	/	/	/	/	/	/	/	/	/	/	/	/
15/1/13	/	/	/	/	/	/	/	/	/	/	/	/	/	/	/
16/1/13	/	/	/	/	/	/	/	/	/	/	/	/	/	/	/

หมายเหตุ: บ่อ 3 สูงเกิน 15 ซม. (บ่อสูบลบ), 50 ซม. (บ่อน้ำเสีย บ่อ 1-5)

หมายเหตุ: บ่อ 3 สูงเกิน 15 ซม. (บ่อสูบลบ), สูงไม่เกิน 50 ซม. (บ่อน้ำเสีย บ่อ 1-5)

หมายเหตุ: (✓) ปกติ
(-) ไม่มีในระบบ/ไม่บันทึก
(X) ผิดปกติ

วันที่บันทึก: 02 (16/01/58)

FM-EM01-WT-04



บันทึกการตรวจสอบการทำงานระบบบำบัดน้ำเสีย

บริษัท น้ำตาลเอราวัณ จำกัด

วันที่เก็บ	<input type="radio"/> บ่อสูบลบ <input type="radio"/> บ่อน้ำเสีย บ่อ 1 <input type="radio"/> บ่อน้ำเสีย บ่อ 2 <input checked="" type="radio"/> บ่อน้ำเสีย บ่อ 3 <input type="radio"/> บ่อน้ำเสีย บ่อ 4 <input type="radio"/> บ่อน้ำเสีย บ่อ 5												ผู้บันทึก		
	คันบ่อ/ท่อระบายน้ำ ออกสู่ภายนอก (ปกติ/ไม่ปกติ)	ระดับน้ำในบ่อ (ปกติ/ไม่ปกติ) จุดวัดจุด 3 เมตร	ลักษณะทาง กายภาพในบ่อ (กลิ่น/ปกติ/ไม่ ปกติ)	สภาพแวดล้อม บ่อในบ่อ (ปกติ/ไม่ปกติ)	บ่อน้ำ (ปกติ/ไม่ปกติ)	ไม่มีลักษณะ ภายนอก (ปกติ/ไม่ปกติ)	ตะกอน/สิ่ง ปฏิกูล/ปกติ/ ไม่ปกติ	ระดับตะกอน (ปกติ/ไม่ปกติ) จุดวัดจุด 1.5 เมตร	การไหลออก ตะกอน (ปกติ/ ไม่ปกติ)	สูบน้ำ/ปกติ/ (ปกติ/ไม่ปกติ)	บ่อน้ำในบ่อ (ปกติ/ไม่ปกติ)	คลองส่งน้ำ (ปกติ/ไม่ปกติ)		การบำบัดน้ำ (ยาว/สั้น) ^a	ระบบ อากาศ (ปกติ/ ไม่ปกติ)
17/1/13	/	/	/	/	/	/	/	/	/	/	/	/	/	/	/
18/1/13	/	/	/	/	/	/	/	/	/	/	/	/	/	/	/
19/1/13	/	/	/	/	/	/	/	/	/	/	/	/	/	/	/
20/1/13	/	/	/	/	/	/	/	/	/	/	/	/	/	/	/
21/1/13	/	/	/	/	/	/	/	/	/	/	/	/	/	/	/
22/1/13	/	/	/	/	/	/	/	/	/	/	/	/	/	/	/
23/1/13	/	/	/	/	/	/	/	/	/	/	/	/	/	/	/
24/1/13	/	/	/	/	/	/	/	/	/	/	/	/	/	/	/
25/1/13	/	/	/	/	/	/	/	/	/	/	/	/	/	/	/
26/1/13	/	/	/	/	/	/	/	/	/	/	/	/	/	/	/
27/1/13	/	/	/	/	/	/	/	/	/	/	/	/	/	/	/
28/1/13	/	/	/	/	/	/	/	/	/	/	/	/	/	/	/
29/1/13	/	/	/	/	/	/	/	/	/	/	/	/	/	/	/
30/1/13	/	/	/	/	/	/	/	/	/	/	/	/	/	/	/
31/1/13	/	/	/	/	/	/	/	/	/	/	/	/	/	/	/

หมายเหตุ: บ่อ 3 สูงเกิน 15 ซม. (บ่อสูบลบ), 50 ซม. (บ่อน้ำเสีย บ่อ 1-5)

หมายเหตุ: บ่อ 3 สูงเกิน 15 ซม. (บ่อสูบลบ), สูงไม่เกิน 50 ซม. (บ่อน้ำเสีย บ่อ 1-5)

หมายเหตุ: (✓) ปกติ
(-) ไม่มีในระบบ/ไม่บันทึก
(X) ผิดปกติ

วันที่บันทึก: 02 (16/01/58)

FM-EM01-WT-04



☐ ข้อ ก ☐ บ่อน้ำเสีย บ่อ 1 ☐ บ่อน้ำเสีย บ่อ 2 ☐ บ่อน้ำเสีย บ่อ 3 ☒ บ่อน้ำเสีย บ่อ 4 ☐ บ่อน้ำเสีย บ่อ 5

អត្ថបទទី១៖ ០២/៤៤០១/៩៨)

EX-EM01-WT-04



☐ บ่อสบ ☐ บ่อน้ำเสีย บ่อ 1 ☐ บ่อน้ำเสีย บ่อ 2 ☐ บ่อน้ำเสีย บ่อ 3 ☒ บ่อน้ำเสีย บ่อ 4 ☐ บ่อน้ำเสีย บ่อ 5

山内康徳, 92 (1601:88)

$$\sum M \cdot EMDI - W \cdot F \cdot DI$$



บันทึกการตรวจสอบการทำงานระบบบำบัดน้ำเสีย

บริษัท น้ำตาลเอราวัณ จำกัด

วันเดือนปี	<input type="radio"/> บ่อรวม <input type="radio"/> บ่อน้ำเสีย บ่อ 1 <input type="radio"/> บ่อน้ำเสีย บ่อ 2 <input type="radio"/> บ่อน้ำเสีย บ่อ 3 <input type="radio"/> บ่อน้ำเสีย บ่อ 4 <input checked="" type="radio"/> บ่อน้ำเสีย บ่อ 5															ผู้บันทึก
	ถังบ่งชี้น้ำไม่ มีรอยรั่วซึม ออกสู่ภายนอก (ปกติ/ไม่ปกติ)	ระดับน้ำในบ่อ (ปกติ/ไม่ปกติ) จุดวัดจุด 3 เมตร	ลักษณะทาง กายภาพในบ่อ (กลิ่นปกติ/ไม่ ปกติ)	สภาพแวดล้อม บนคันบ่อ (ปกติ/ไม่ปกติ)	บึงรวมเก่า (ปกติ/ไม่ปกติ)	ไม่มีเศษขยะ ภายในบ่อ (ปกติ/ไม่ปกติ)	ตะกอนก้นบ่อ ปกติ/ปกติ/ ไม่ปกติ	ระดับตะกอน (ปกติ/ไม่ปกติ) จุดวัดจุด 1.5 เมตร	การดูดตะกอน ตะกอน (ปกติ/ ไม่ปกติ)	ผู้ควบคุมการให้ (ปกติ/ไม่ปกติ)	ท่อส่งน้ำเสีย (ปกติ/ไม่ปกติ)	คลองส่งน้ำเสีย (ปกติ/ไม่ปกติ)	การระบายน้ำ (บวม/แห้ง)	ระบบเก็บ อากาศ (ปกติ/ ไม่ปกติ)	การเดิน ตรวจวัด (F.M. อื่นๆ)	
1/1/19	/	/	/	/	/	/	/	/	/	/	/	/	/	/	/	
2/1/19	/	/	/	/	/	/	/	/	/	/	/	/	/	/	/	
3/1/19	/	/	/	/	/	/	/	/	/	/	/	/	/	/	/	
4/1/19	/	/	/	/	/	/	/	/	/	/	/	/	/	/	/	
5/1/19	/	/	/	/	/	/	/	/	/	/	/	/	/	/	/	
6/1/19	/	/	/	/	/	/	/	/	/	/	/	/	/	/	/	
7/1/19	/	/	/	/	/	/	/	/	/	/	/	/	/	/	/	
8/1/19	/	/	/	/	/	/	/	/	/	/	/	/	/	/	/	
9/1/19	/	/	/	/	/	/	/	/	/	/	/	/	/	/	/	
10/1/19	/	/	/	/	/	/	/	/	/	/	/	/	/	/	/	
11/1/19	/	/	/	/	/	/	/	/	/	/	/	/	/	/	/	
12/1/19	/	/	/	/	/	/	/	/	/	/	/	/	/	/	/	
13/1/19	/	/	/	/	/	/	/	/	/	/	/	/	/	/	/	
14/1/19	/	/	/	/	/	/	/	/	/	/	/	/	/	/	/	
15/1/19	/	/	/	/	/	/	/	/	/	/	/	/	/	/	/	
16/1/19	/	/	/	/	/	/	/	/	/	/	/	/	/	/	/	

หมายเหตุ คือ หน้าที่ฐานน้ำ 15 ซม./100 ซม., 30 ซม./บ่อน้ำเสีย บ่อ 1-5)
หน้าที่ฐาน คือ หน้าที่ฐานน้ำ 15 ซม./100 ซม., 30 ซม./บ่อน้ำเสีย บ่อ 1-5)

หมายเหตุ (✓) ปกติ
(—) ไม่มีในระบบยังไม่เกิดขึ้น
(X) ผิดปกติ

แก้ไขครั้งที่ : 02 (16/01/58)

FM-EM01-WT-04



บันทึกการตรวจสอบการทำงานระบบบำบัดน้ำเสีย

บริษัท น้ำตาลเอราวัณ จำกัด

วันเดือนปี	<input type="radio"/> บ่อรวม <input type="radio"/> บ่อน้ำเสีย บ่อ 1 <input type="radio"/> บ่อน้ำเสีย บ่อ 2 <input type="radio"/> บ่อน้ำเสีย บ่อ 3 <input type="radio"/> บ่อน้ำเสีย บ่อ 4 <input checked="" type="radio"/> บ่อน้ำเสีย บ่อ 5															ผู้บันทึก
	ถังบ่งชี้น้ำไม่ มีรอยรั่วซึม ออกสู่ภายนอก (ปกติ/ไม่ปกติ)	ระดับน้ำในบ่อ (ปกติ/ไม่ปกติ) จุดวัดจุด 3 เมตร	ลักษณะทาง กายภาพในบ่อ (กลิ่นปกติ/ไม่ ปกติ)	สภาพแวดล้อม บนคันบ่อ (ปกติ/ไม่ปกติ)	บึงรวมเก่า (ปกติ/ไม่ปกติ)	ไม่มีเศษขยะ ภายในบ่อ (ปกติ/ไม่ปกติ)	ตะกอนก้นบ่อ ปกติ/ปกติ/ ไม่ปกติ	ระดับตะกอน (ปกติ/ไม่ปกติ) จุดวัดจุด 1.5 เมตร	การดูดตะกอน ตะกอน (ปกติ/ ไม่ปกติ)	ผู้ควบคุมการให้ (ปกติ/ไม่ปกติ)	ท่อส่งน้ำเสีย (ปกติ/ไม่ปกติ)	คลองส่งน้ำเสีย (ปกติ/ไม่ปกติ)	การระบายน้ำ (บวม/แห้ง)	ระบบเก็บ อากาศ (ปกติ/ ไม่ปกติ)	การเดิน ตรวจวัด (F.M. อื่นๆ)	
17/1/19	/	/	/	/	/	/	/	/	/	/	/	/	/	/	/	
18/1/19	/	/	/	/	/	/	/	/	/	/	/	/	/	/	/	
19/1/19	/	/	/	/	/	/	/	/	/	/	/	/	/	/	/	
20/1/19	/	/	/	/	/	/	/	/	/	/	/	/	/	/	/	
21/1/19	/	/	/	/	/	/	/	/	/	/	/	/	/	/	/	
22/1/19	/	/	/	/	/	/	/	/	/	/	/	/	/	/	/	
23/1/19	/	/	/	/	/	/	/	/	/	/	/	/	/	/	/	
24/1/19	/	/	/	/	/	/	/	/	/	/	/	/	/	/	/	
25/1/19	/	/	/	/	/	/	/	/	/	/	/	/	/	/	/	
26/1/19	/	/	/	/	/	/	/	/	/	/	/	/	/	/	/	
27/1/19	/	/	/	/	/	/	/	/	/	/	/	/	/	/	/	
28/1/19	/	/	/	/	/	/	/	/	/	/	/	/	/	/	/	
29/1/19	/	/	/	/	/	/	/	/	/	/	/	/	/	/	/	
30/1/19	/	/	/	/	/	/	/	/	/	/	/	/	/	/	/	
31/1/19	/	/	/	/	/	/	/	/	/	/	/	/	/	/	/	

หมายเหตุ คือ หน้าที่ฐานน้ำ 15 ซม./100 ซม., 30 ซม./บ่อน้ำเสีย บ่อ 1-5)
หน้าที่ฐาน คือ หน้าที่ฐานน้ำ 15 ซม./100 ซม., 30 ซม./บ่อน้ำเสีย บ่อ 1-5)

หมายเหตุ (✓) ปกติ
(—) ไม่มีในระบบยังไม่เกิดขึ้น
(X) ผิดปกติ

แก้ไขครั้งที่ : 02 (16/01/58)

FM-EM01-WT-04



บันทึกการตรวจสอบการทำงานระบบบำบัดน้ำเสีย

บริษัท น้ำตาลเอราวัณ จำกัด

วันที่เดินปั๊ม	<input checked="" type="radio"/> ป้อนรูป <input type="radio"/> บ่อน้ำเสีย บ่อ 1 <input type="radio"/> บ่อน้ำเสีย บ่อ 2 <input type="radio"/> บ่อน้ำเสีย บ่อ 3 <input type="radio"/> บ่อน้ำเสีย บ่อ 4 <input type="radio"/> บ่อน้ำเสีย บ่อ 5												ผู้บันทึก		
	ถังแยกของแข็งไม่มี ทรายร่วมน้ำที่จับ ออกสู่ภายนอก (ปกติ/ไม่ปกติ)	ระดับน้ำในบ่อ (ปกติ/ไม่ปกติ) จุดวัดจุด 3 เมตร	ลักษณะทาง กายภาพในบ่อ (กลิ่น/มีสิ่งสกปรก/ไม่ ปกติ)	สถานะทางเคมี บดเคี้ยวบ่อ (ปกติ/ไม่ปกติ)	ปั๊มสูบน้ำ (ปกติ/ไม่ปกติ)	ไม่มีเศษของแข็ง ภายในบ่อ (ปกติ/ไม่ปกติ)	ตะกอนที่ก้นบ่อ ปกติ/ปกติ ไม่มีปกติ	ระดับน้ำในบ่อ (ปกติ/ไม่ปกติ) จุดวัดจุด 1.5 เมตร	การดูดกลืน ตะกอน (ปกติ/ ไม่ปกติ)	ตัวควบคุมไฟฟ้า (ปกติ/ไม่ปกติ)	ท่อส่งน้ำเสีย (ปกติ/ไม่ปกติ)	คลองส่งน้ำเสีย (ปกติ/ไม่ปกติ)		ท่อน้ำทิ้งบ่อ (บาร/เส้น)*	ระบบเติม อากาศ (ปกติ/ ไม่ปกติ)
11/01/17	/	/	/	/	/	X	/	/	/	/	X	/	/	-	-
12/01/17	/	/	/	/	/	/	/	/	/	/	X	/	/	-	-
13/01/17	/	/	/	/	/	/	/	/	/	/	X	/	/	-	-
14/01/17	/	/	/	/	/	/	/	/	/	/	X	/	/	-	-
15/01/17	/	/	/	/	/	/	/	/	/	/	X	/	/	-	-
16/01/17	/	/	/	/	/	/	/	/	/	/	X	/	/	-	-
17/01/17	/	/	/	/	/	/	/	/	/	/	X	/	/	-	-
18/01/17	/	/	/	/	/	/	/	/	/	/	X	/	/	-	-
19/01/17	/	/	/	/	/	/	/	/	/	/	X	/	/	-	-
20/01/17	/	/	/	/	/	/	/	/	/	/	X	/	/	-	-
21/01/17	/	/	/	/	/	/	/	/	/	/	X	/	/	-	-
22/01/17	/	/	/	/	/	/	/	/	/	/	X	/	/	-	-
23/01/17	/	/	/	/	/	/	/	/	/	/	X	/	/	-	-
24/01/17	/	/	/	/	/	/	/	/	/	/	X	/	/	-	-
25/01/17	/	/	/	/	/	/	/	/	/	/	X	/	/	-	-
26/01/17	/	/	/	/	/	/	/	/	/	/	X	/	/	-	-
27/01/17	/	/	/	/	/	/	/	/	/	/	X	/	/	-	-
28/01/17	/	/	/	/	/	/	/	/	/	/	X	/	/	-	-
29/01/17	/	/	/	/	/	/	/	/	/	/	X	/	/	-	-
30/01/17	/	/	/	/	/	/	/	/	/	/	X	/	/	-	-

หมายเหตุ: บ่อ 1 และ บ่อ 2 มีระดับน้ำสูงเกิน 1.5 เมตร (ปกติ/ไม่ปกติ) บ่อ 3 และ บ่อ 4 มีระดับน้ำสูงเกิน 1.5 เมตร (ปกติ/ไม่ปกติ) บ่อ 5 มีระดับน้ำสูงเกิน 1.5 เมตร (ปกติ/ไม่ปกติ)

ผู้บันทึก:

หมายเหตุ: (✓) ปกติ
(-) ไม่มีใบตรวจเช็คไม่ปกติ
(X) คือผิดปกติ

แก้ไขครั้งที่: 02 (16/01/18)

EM-EM01-WT-04



บันทึกการตรวจสอบการทำงานระบบบำบัดน้ำเสีย

บริษัท น้ำตาลเอราวัณ จำกัด

วันที่เดินปั๊ม	<input checked="" type="radio"/> ป้อนรูป <input type="radio"/> บ่อน้ำเสีย บ่อ 1 <input type="radio"/> บ่อน้ำเสีย บ่อ 2 <input type="radio"/> บ่อน้ำเสีย บ่อ 3 <input type="radio"/> บ่อน้ำเสีย บ่อ 4 <input type="radio"/> บ่อน้ำเสีย บ่อ 5												ผู้บันทึก		
	ถังแยกของแข็งไม่มี ทรายร่วมน้ำที่จับ ออกสู่ภายนอก (ปกติ/ไม่ปกติ)	ระดับน้ำในบ่อ (ปกติ/ไม่ปกติ) จุดวัดจุด 3 เมตร	ลักษณะทาง กายภาพในบ่อ (กลิ่น/มีสิ่งสกปรก/ไม่ ปกติ)	สถานะทางเคมี บดเคี้ยวบ่อ (ปกติ/ไม่ปกติ)	ปั๊มสูบน้ำ (ปกติ/ไม่ปกติ)	ไม่มีเศษของแข็ง ภายในบ่อ (ปกติ/ไม่ปกติ)	ตะกอนที่ก้นบ่อ ปกติ/ปกติ ไม่มีปกติ	ระดับน้ำในบ่อ (ปกติ/ไม่ปกติ) จุดวัดจุด 1.5 เมตร	การดูดกลืน ตะกอน (ปกติ/ ไม่ปกติ)	ตัวควบคุมไฟฟ้า (ปกติ/ไม่ปกติ)	ท่อส่งน้ำเสีย (ปกติ/ไม่ปกติ)	คลองส่งน้ำเสีย (ปกติ/ไม่ปกติ)		ท่อน้ำทิ้งบ่อ (บาร/เส้น)*	ระบบเติม อากาศ (ปกติ/ ไม่ปกติ)
31/01/17	/	/	/	/	/	X	/	/	/	/	X	/	/	-	-
01/02/17	/	/	/	/	/	/	/	/	/	/	X	/	/	-	-
02/02/17	/	/	/	/	/	/	/	/	/	/	X	/	/	-	-
03/02/17	/	/	/	/	/	/	/	/	/	/	X	/	/	-	-
04/02/17	/	/	/	/	/	/	/	/	/	/	X	/	/	-	-
05/02/17	/	/	/	/	/	/	/	/	/	/	X	/	/	-	-
06/02/17	/	/	/	/	/	/	/	/	/	/	X	/	/	-	-
07/02/17	/	/	/	/	/	/	/	/	/	/	X	/	/	-	-
08/02/17	/	/	/	/	/	/	/	/	/	/	X	/	/	-	-
09/02/17	/	/	/	/	/	/	/	/	/	/	X	/	/	-	-
10/02/17	/	/	/	/	/	/	/	/	/	/	X	/	/	-	-
11/02/17	/	/	/	/	/	/	/	/	/	/	X	/	/	-	-
12/02/17	/	/	/	/	/	/	/	/	/	/	X	/	/	-	-
13/02/17	/	/	/	/	/	/	/	/	/	/	X	/	/	-	-
14/02/17	/	/	/	/	/	/	/	/	/	/	X	/	/	-	-
15/02/17	/	/	/	/	/	/	/	/	/	/	X	/	/	-	-
16/02/17	/	/	/	/	/	/	/	/	/	/	X	/	/	-	-
17/02/17	/	/	/	/	/	/	/	/	/	/	X	/	/	-	-
18/02/17	/	/	/	/	/	/	/	/	/	/	X	/	/	-	-
19/02/17	/	/	/	/	/	/	/	/	/	/	X	/	/	-	-
20/02/17	/	/	/	/	/	/	/	/	/	/	X	/	/	-	-
21/02/17	/	/	/	/	/	/	/	/	/	/	X	/	/	-	-
22/02/17	/	/	/	/	/	/	/	/	/	/	X	/	/	-	-
23/02/17	/	/	/	/	/	/	/	/	/	/	X	/	/	-	-
24/02/17	/	/	/	/	/	/	/	/	/	/	X	/	/	-	-
25/02/17	/	/	/	/	/	/	/	/	/	/	X	/	/	-	-
26/02/17	/	/	/	/	/	/	/	/	/	/	X	/	/	-	-
27/02/17	/	/	/	/	/	/	/	/	/	/	X	/	/	-	-
28/02/17	/	/	/	/	/	/	/	/	/	/	X	/	/	-	-
29/02/17	/	/	/	/	/	/	/	/	/	/	X	/	/	-	-
30/02/17	/	/	/	/	/	/	/	/	/	/	X	/	/	-	-

หมายเหตุ: บ่อ 1 และ บ่อ 2 มีระดับน้ำสูงเกิน 1.5 เมตร (ปกติ/ไม่ปกติ) บ่อ 3 และ บ่อ 4 มีระดับน้ำสูงเกิน 1.5 เมตร (ปกติ/ไม่ปกติ) บ่อ 5 มีระดับน้ำสูงเกิน 1.5 เมตร (ปกติ/ไม่ปกติ)

ผู้บันทึก:

หมายเหตุ: (✓) ปกติ
(-) ไม่มีใบตรวจเช็คไม่ปกติ
(X) คือผิดปกติ

แก้ไขครั้งที่: 02 (16/01/18)

EM-EM01-WT-04



บันทึกการตรวจสอบการทำงานระบบบำบัดน้ำเสีย

บริษัท น้ำตาลเอราวัณ จำกัด

วันที่ตรวจ	<input type="radio"/> บ่อสูบลบ <input checked="" type="radio"/> บ่อน้ำเสีย บ่อ 1 <input type="radio"/> บ่อน้ำเสีย บ่อ 2 <input type="radio"/> บ่อน้ำเสีย บ่อ 3 <input type="radio"/> บ่อน้ำเสีย บ่อ 4 <input type="radio"/> บ่อน้ำเสีย บ่อ 5												ผู้บันทึก			
	กลิ่นคาวจากบ่อไม่มี หรือมีเล็กน้อย (ปกติ/ไม่ปกติ)	ระดับน้ำในบ่อ (ปกติ/ไม่ปกติ)	ลักษณะทาง กายภาพในบ่อ (ปกติ/ไม่ปกติ)	สภาพแวดล้อม รอบบ่อ (ปกติ/ไม่ปกติ)	บึงเก็บน้ำ (ปกติ/ไม่ปกติ)	ไม่มีเศษขยะ ภายในบ่อ (ปกติ/ไม่ปกติ)	ตะกอนก้นบ่อ ปกติ/ปกติ (ปกติ/ไม่ปกติ)	ระดับตะกอน (ปกติ/ไม่ปกติ)	การสะสม ตะกอน (ปกติ/ ไม่ปกติ)	ผู้ควบคุมไฟฟ้า (ปกติ/ไม่ปกติ)	ท่อส่งน้ำเสีย (ปกติ/ไม่ปกติ)	ท่อส่งน้ำเสีย (ปกติ/ไม่ปกติ)		บ่อบำบัดน้ำเสีย (ยาว/สั้น)	ระบบ บำบัด (ปกติ/ ไม่ปกติ)	การเก็บ ตัวอย่าง (FM, อื่นๆ)
	ออกสู่อากาศ (ปกติ/ไม่ปกติ)	จุดวัดจุด 3 เมตร	กลิ่นปกติ/ไม่ ปกติ													
11/01/25	/	/	/	/	/	/	/	/	/	/	/	/	/	/	/	
12/01/25	/	/	/	/	/	/	/	/	/	/	/	/	/	/	/	
13/01/25	/	/	/	/	/	/	/	/	/	/	/	/	/	/	/	
14/01/25	/	/	/	/	/	/	/	/	/	/	/	/	/	/	/	
15/01/25	/	/	/	/	/	/	/	/	/	/	/	/	/	/	/	
16/01/25	/	/	/	/	/	/	/	/	/	/	/	/	/	/	/	
17/01/25	/	/	/	/	/	/	/	/	/	/	/	/	/	/	/	
18/01/25	/	/	/	/	/	/	/	/	/	/	/	/	/	/	/	
19/01/25	/	/	/	/	/	/	/	/	/	/	/	/	/	/	/	
20/01/25	/	/	/	/	/	/	/	/	/	/	/	/	/	/	/	
21/01/25	/	/	/	/	/	/	/	/	/	/	/	/	/	/	/	
22/01/25	/	/	/	/	/	/	/	/	/	/	/	/	/	/	/	
23/01/25	/	/	/	/	/	/	/	/	/	/	/	/	/	/	/	
24/01/25	/	/	/	/	/	/	/	/	/	/	/	/	/	/	/	
25/01/25	/	/	/	/	/	/	/	/	/	/	/	/	/	/	/	
26/01/25	/	/	/	/	/	/	/	/	/	/	/	/	/	/	/	
27/01/25	/	/	/	/	/	/	/	/	/	/	/	/	/	/	/	
28/01/25	/	/	/	/	/	/	/	/	/	/	/	/	/	/	/	
29/01/25	/	/	/	/	/	/	/	/	/	/	/	/	/	/	/	
30/01/25	/	/	/	/	/	/	/	/	/	/	/	/	/	/	/	

หมายเหตุ (✓) ปกติ
(-) ไม่มีในระบบบำบัดน้ำเสีย
(X) ผิดปกติ

ชื่อ: _____
ผู้: _____

แก้ไขครั้งที่ : 02 (16/01/58)

FM-EM01-WT-04



บันทึกการตรวจสอบการทำงานระบบบำบัดน้ำเสีย

บริษัท น้ำตาลเอราวัณ จำกัด

วันที่ตรวจ	<input type="radio"/> บ่อสูบลบ <input checked="" type="radio"/> บ่อน้ำเสีย บ่อ 1 <input type="radio"/> บ่อน้ำเสีย บ่อ 2 <input type="radio"/> บ่อน้ำเสีย บ่อ 3 <input type="radio"/> บ่อน้ำเสีย บ่อ 4 <input type="radio"/> บ่อน้ำเสีย บ่อ 5												ผู้บันทึก			
	กลิ่นคาวจากบ่อไม่มี หรือมีเล็กน้อย (ปกติ/ไม่ปกติ)	ระดับน้ำในบ่อ (ปกติ/ไม่ปกติ)	ลักษณะทาง กายภาพในบ่อ (ปกติ/ไม่ปกติ)	สภาพแวดล้อม รอบบ่อ (ปกติ/ไม่ปกติ)	บึงเก็บน้ำ (ปกติ/ไม่ปกติ)	ไม่มีเศษขยะ ภายในบ่อ (ปกติ/ไม่ปกติ)	ตะกอนก้นบ่อ ปกติ/ปกติ (ปกติ/ไม่ปกติ)	ระดับตะกอน (ปกติ/ไม่ปกติ)	การสะสม ตะกอน (ปกติ/ ไม่ปกติ)	ผู้ควบคุมไฟฟ้า (ปกติ/ไม่ปกติ)	ท่อส่งน้ำเสีย (ปกติ/ไม่ปกติ)	ท่อส่งน้ำเสีย (ปกติ/ไม่ปกติ)		บ่อบำบัดน้ำเสีย (ยาว/สั้น)	ระบบ บำบัด (ปกติ/ ไม่ปกติ)	การเก็บ ตัวอย่าง (FM, อื่นๆ)
	ออกสู่อากาศ (ปกติ/ไม่ปกติ)	จุดวัดจุด 3 เมตร	กลิ่นปกติ/ไม่ ปกติ													
11/01/25	/	/	/	/	/	/	/	/	/	/	/	/	/	/	/	
12/01/25	/	/	/	/	/	/	/	/	/	/	/	/	/	/	/	
13/01/25	/	/	/	/	/	/	/	/	/	/	/	/	/	/	/	
14/01/25	/	/	/	/	/	/	/	/	/	/	/	/	/	/	/	
15/01/25	/	/	/	/	/	/	/	/	/	/	/	/	/	/	/	
16/01/25	/	/	/	/	/	/	/	/	/	/	/	/	/	/	/	
17/01/25	/	/	/	/	/	/	/	/	/	/	/	/	/	/	/	
18/01/25	/	/	/	/	/	/	/	/	/	/	/	/	/	/	/	
19/01/25	/	/	/	/	/	/	/	/	/	/	/	/	/	/	/	
20/01/25	/	/	/	/	/	/	/	/	/	/	/	/	/	/	/	
21/01/25	/	/	/	/	/	/	/	/	/	/	/	/	/	/	/	
22/01/25	/	/	/	/	/	/	/	/	/	/	/	/	/	/	/	
23/01/25	/	/	/	/	/	/	/	/	/	/	/	/	/	/	/	
24/01/25	/	/	/	/	/	/	/	/	/	/	/	/	/	/	/	
25/01/25	/	/	/	/	/	/	/	/	/	/	/	/	/	/	/	
26/01/25	/	/	/	/	/	/	/	/	/	/	/	/	/	/	/	
27/01/25	/	/	/	/	/	/	/	/	/	/	/	/	/	/	/	
28/01/25	/	/	/	/	/	/	/	/	/	/	/	/	/	/	/	
29/01/25	/	/	/	/	/	/	/	/	/	/	/	/	/	/	/	
30/01/25	/	/	/	/	/	/	/	/	/	/	/	/	/	/	/	

หมายเหตุ (✓) ปกติ
(-) ไม่มีในระบบบำบัดน้ำเสีย
(X) ผิดปกติ

ชื่อ: _____
ผู้: _____

แก้ไขครั้งที่ : 02 (16/01/58)

FM-EM01-WT-04



บันทึกการตรวจสอบการทำงานระบบบำบัดน้ำเสีย

บริษัท น้ำตาลเอราวัณ จำกัด

วันที่ตรวจ	<input type="radio"/> บ่อเก็บ <input type="radio"/> บ่อน้ำเสีย บ่อ 1 <input checked="" type="radio"/> บ่อน้ำเสีย บ่อ 2 <input type="radio"/> บ่อน้ำเสีย บ่อ 3 <input type="radio"/> บ่อน้ำเสีย บ่อ 4 <input type="radio"/> บ่อน้ำเสีย บ่อ 5													ผู้บันทึก	
	คันเบ็ดรอบบ่อไม่ มีร่องรอยน้ำไม่ซึม ออกสู่ภายนอก (ปกติ/ไม่ปกติ)	ระดับน้ำในบ่อ (ปกติ/ไม่ปกติ) จุดวัดจุด 3 เมตร	ลักษณะการ คายสารเกินบ่อ (กลิ่นปกติ/ไม่ ปกติ)	สภาพแนวคันบ่อ (ปกติ/ไม่ปกติ)	มีกลิ่นเหม็น (ปกติ/ไม่ปกติ)	ไม่มีตะกอน ภายในบ่อ (ปกติ/ไม่ปกติ)	ตรวจวัดค่า pH ปกติ/ไม่ปกติ	ระดับตะกอน (ปกติ/ไม่ปกติ) จุดวัดจุด 1.5 เมตร	การจุดออก ตะกอน (ปกติ/ ไม่ปกติ)	ผู้ควบคุมไฟฟ้า (ปกติ/ไม่ปกติ)	กำลังงานเดิน (ปกติ/ไม่ปกติ)	การตรวจน้ำเสีย (ปกติ/ไม่ปกติ)	หาปริมาณคันบ่อ (ยาว/สั้น)*		ระบบลิฟท์ ภายใน (ปกติ/ ไม่ปกติ)
1/12/56	/	/	/	/	-	/	/	/	/	-	/	-	/	-	-
2/12/56	/	/	/	/	-	/	/	/	/	-	/	-	/	-	-
3/12/56	/	/	/	/	-	/	/	/	/	-	/	-	/	-	-
4/12/56	/	/	/	/	-	/	/	/	/	-	/	-	/	-	-
5/12/56	/	/	/	/	-	/	/	/	/	-	/	-	/	-	-
6/12/56	/	/	/	/	-	/	/	/	/	-	/	-	/	-	-
7/12/56	/	/	/	/	-	/	/	/	/	-	/	-	/	-	-
8/12/56	/	/	/	/	-	/	/	/	/	-	/	-	/	-	-
9/12/56	/	/	/	/	-	/	/	/	/	-	/	-	/	-	-
10/12/56	/	/	/	/	-	/	/	/	/	-	/	-	/	-	-
11/12/56	/	/	/	/	-	/	/	/	/	-	/	-	/	-	-
12/12/56	/	/	/	/	-	/	/	/	/	-	/	-	/	-	-
13/12/56	/	/	/	/	-	/	/	/	/	-	/	-	/	-	-
14/12/56	/	/	/	/	-	/	/	/	/	-	/	-	/	-	-
15/12/56	/	/	/	/	-	/	/	/	/	-	/	-	/	-	-
16/12/56	/	/	/	/	-	/	/	/	/	-	/	-	/	-	-
17/12/56	/	/	/	/	-	/	/	/	/	-	/	-	/	-	-
18/12/56	/	/	/	/	-	/	/	/	/	-	/	-	/	-	-
19/12/56	/	/	/	/	-	/	/	/	/	-	/	-	/	-	-
20/12/56	/	/	/	/	-	/	/	/	/	-	/	-	/	-	-
21/12/56	/	/	/	/	-	/	/	/	/	-	/	-	/	-	-
22/12/56	/	/	/	/	-	/	/	/	/	-	/	-	/	-	-
23/12/56	/	/	/	/	-	/	/	/	/	-	/	-	/	-	-
24/12/56	/	/	/	/	-	/	/	/	/	-	/	-	/	-	-
25/12/56	/	/	/	/	-	/	/	/	/	-	/	-	/	-	-
26/12/56	/	/	/	/	-	/	/	/	/	-	/	-	/	-	-
27/12/56	/	/	/	/	-	/	/	/	/	-	/	-	/	-	-
28/12/56	/	/	/	/	-	/	/	/	/	-	/	-	/	-	-
29/12/56	/	/	/	/	-	/	/	/	/	-	/	-	/	-	-
30/12/56	/	/	/	/	-	/	/	/	/	-	/	-	/	-	-
31/12/56	/	/	/	/	-	/	/	/	/	-	/	-	/	-	-

* คู่มือตรวจ คือ คู่มือที่ลงวันที่ 15 ธ.ค. 56 (จุดตรวจ), 56 ธ.ค. 56 (บ่อน้ำเสีย บ่อ 1-5)
* คู่มือเดิน คือ คู่มือที่ลงวันที่ 15 ธ.ค. 56 (จุดตรวจ), 56 ธ.ค. 56 (บ่อน้ำเสีย บ่อ 1-5)

หมายเหตุ (✓) ปกติ
(-) ไม่มีใบตรวจระบบบำบัดน้ำเสีย
(X) ผิดปกติ

แก้ไขครั้งที่: 02 (14/07/58)

FM-EM01-WT-04



บันทึกการตรวจสอบการทำงานระบบบำบัดน้ำเสีย

บริษัท น้ำตาลเอราวัณ จำกัด

วันที่ตรวจ	<input type="radio"/> บ่อเก็บ <input type="radio"/> บ่อน้ำเสีย บ่อ 1 <input checked="" type="radio"/> บ่อน้ำเสีย บ่อ 2 <input type="radio"/> บ่อน้ำเสีย บ่อ 3 <input type="radio"/> บ่อน้ำเสีย บ่อ 4 <input type="radio"/> บ่อน้ำเสีย บ่อ 5													ผู้บันทึก	
	คันเบ็ดรอบบ่อไม่ มีร่องรอยน้ำไม่ซึม ออกสู่ภายนอก (ปกติ/ไม่ปกติ)	ระดับน้ำในบ่อ (ปกติ/ไม่ปกติ) จุดวัดจุด 3 เมตร	ลักษณะการ คายสารเกินบ่อ (กลิ่นปกติ/ไม่ ปกติ)	สภาพแนวคันบ่อ (ปกติ/ไม่ปกติ)	มีกลิ่นเหม็น (ปกติ/ไม่ปกติ)	ไม่มีตะกอน ภายในบ่อ (ปกติ/ไม่ปกติ)	ตรวจวัดค่า pH ปกติ/ไม่ปกติ	ระดับตะกอน (ปกติ/ไม่ปกติ) จุดวัดจุด 1.5 เมตร	การจุดออก ตะกอน (ปกติ/ ไม่ปกติ)	ผู้ควบคุมไฟฟ้า (ปกติ/ไม่ปกติ)	กำลังงานเดิน (ปกติ/ไม่ปกติ)	การตรวจน้ำเสีย (ปกติ/ไม่ปกติ)	หาปริมาณคันบ่อ (ยาว/สั้น)*		ระบบลิฟท์ ภายใน (ปกติ/ ไม่ปกติ)
1/12/57	/	/	/	/	-	/	/	/	/	-	/	-	/	-	-
2/12/57	/	/	/	/	-	/	/	/	/	-	/	-	/	-	-
3/12/57	/	/	/	/	-	/	/	/	/	-	/	-	/	-	-
4/12/57	/	/	/	/	-	/	/	/	/	-	/	-	/	-	-
5/12/57	/	/	/	/	-	/	/	/	/	-	/	-	/	-	-
6/12/57	/	/	/	/	-	/	/	/	/	-	/	-	/	-	-
7/12/57	/	/	/	/	-	/	/	/	/	-	/	-	/	-	-
8/12/57	/	/	/	/	-	/	/	/	/	-	/	-	/	-	-
9/12/57	/	/	/	/	-	/	/	/	/	-	/	-	/	-	-
10/12/57	/	/	/	/	-	/	/	/	/	-	/	-	/	-	-
11/12/57	/	/	/	/	-	/	/	/	/	-	/	-	/	-	-
12/12/57	/	/	/	/	-	/	/	/	/	-	/	-	/	-	-
13/12/57	/	/	/	/	-	/	/	/	/	-	/	-	/	-	-
14/12/57	/	/	/	/	-	/	/	/	/	-	/	-	/	-	-
15/12/57	/	/	/	/	-	/	/	/	/	-	/	-	/	-	-
16/12/57	/	/	/	/	-	/	/	/	/	-	/	-	/	-	-
17/12/57	/	/	/	/	-	/	/	/	/	-	/	-	/	-	-
18/12/57	/	/	/	/	-	/	/	/	/	-	/	-	/	-	-
19/12/57	/	/	/	/	-	/	/	/	/	-	/	-	/	-	-
20/12/57	/	/	/	/	-	/	/	/	/	-	/	-	/	-	-
21/12/57	/	/	/	/	-	/	/	/	/	-	/	-	/	-	-
22/12/57	/	/	/	/	-	/	/	/	/	-	/	-	/	-	-
23/12/57	/	/	/	/	-	/	/	/	/	-	/	-	/	-	-
24/12/57	/	/	/	/	-	/	/	/	/	-	/	-	/	-	-
25/12/57	/	/	/	/	-	/	/	/	/	-	/	-	/	-	-
26/12/57	/	/	/	/	-	/	/	/	/	-	/	-	/	-	-
27/12/57	/	/	/	/	-	/	/	/	/	-	/	-	/	-	-
28/12/57	/	/	/	/	-	/	/	/	/	-	/	-	/	-	-
29/12/57	/	/	/	/	-	/	/	/	/	-	/	-	/	-	-
30/12/57	/	/	/	/	-	/	/	/	/	-	/	-	/	-	-
31/12/57	/	/	/	/	-	/	/	/	/	-	/	-	/	-	-

* คู่มือตรวจ คือ คู่มือที่ลงวันที่ 15 ธ.ค. 57 (จุดตรวจ), 58 ธ.ค. 57 (บ่อน้ำเสีย บ่อ 1-5)
* คู่มือเดิน คือ คู่มือที่ลงวันที่ 15 ธ.ค. 57 (จุดตรวจ), 58 ธ.ค. 57 (บ่อน้ำเสีย บ่อ 1-5)

หมายเหตุ (✓) ปกติ
(-) ไม่มีใบตรวจระบบบำบัดน้ำเสีย
(X) ผิดปกติ

แก้ไขครั้งที่: 02 (16/01/58)

FM-EM01-WT-04

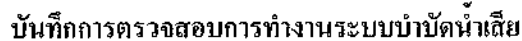

บริษัท น้ำตาลเอราวัณ จำกัด

วันปฏิบัติงาน	<input type="radio"/> บ่อสูบลม <input type="radio"/> บ่อน้ำเสีย บ่อ 1 <input type="radio"/> บ่อน้ำเสีย บ่อ 2 <input checked="" type="radio"/> บ่อน้ำเสีย บ่อ 3 <input type="radio"/> บ่อน้ำเสีย บ่อ 4 <input type="radio"/> บ่อน้ำเสีย บ่อ 5														ผู้บันทึก
	เก็บน้ำจากบ่อที่ไม่ มีรอยรั่วซึม ตลอดทั้งระยะลอก (ปกติ/ไม่ปกติ)	ระดับน้ำในบ่อ (ปกติ/ไม่ปกติ) จุดวัดจุด 3 เมตร	ลักษณะทาง กายภาพในบ่อ (กลิ่นปกติ/ไม่ ปกติ)	สภาพแวดล้อม บนบกในบ่อ (ปกติ/ไม่ปกติ)	ชั้นดินในบ่อ (ปกติ/ไม่ปกติ)	ไม่พบตะกอน ภายในบ่อ (ปกติ/ไม่ปกติ)	ตะกอนที่ก้นบ่อ ปกติ(ปกติ ไม่ปกติ)	ระดับตะกอน (ปกติ/ไม่ปกติ) จุดวัดจุด 4.5 เมตร	การดูดออก ตะกอน (ปกติ/ ไม่ปกติ)	ผู้ควบคุมไฟฟ้า (ปกติ/ไม่ปกติ)	น้ำส่งน้ำดิบ (ปกติ/ไม่ปกติ)	คลองส่งน้ำดิบ (ปกติ/ไม่ปกติ)	แหล่งน้ำดิบ (ยาว/สั้น)*	ระบบเก็บ อากาศ (ปกติ/ ไม่ปกติ)	
10/1/25	/	/	/	/	/	/	-	/	/	/	/	-	/	X	-
11/1/25	/	/	/	/	/	/	-	/	/	/	/	-	/	X	-
12/1/25	/	/	/	/	/	/	-	/	/	/	/	-	/	X	-
13/1/25	/	/	/	/	/	/	-	/	/	/	/	-	/	X	-
14/1/25	/	/	/	/	/	/	-	/	/	/	/	-	/	X	-
15/1/25	/	/	/	/	/	/	-	/	/	/	/	-	/	X	-
16/1/25	/	/	/	/	/	/	-	/	/	/	/	-	/	X	-
17/1/25	/	/	/	/	/	/	-	/	/	/	/	-	/	X	-
18/1/25	/	/	/	/	/	/	-	/	/	/	/	-	/	X	-
19/1/25	/	/	/	/	/	/	-	/	/	/	/	-	/	X	-
20/1/25	/	/	/	/	/	/	-	/	/	/	/	-	/	X	-
21/1/25	/	/	/	/	/	/	-	/	/	/	/	-	/	X	-

หมายเหตุ: คือ บ่อที่สูบลม 15 ชม.(ต่อวัน), 50 ชม.(ต่อวัน) หรือ บ่อ 1-5)
 * บ่อที่สูบลม 15 ชม.(ต่อวัน), 50 ชม.(ต่อวัน) หรือ บ่อ 1-5)
 * บ่อที่สูบลม 15 ชม.(ต่อวัน), 50 ชม.(ต่อวัน) หรือ บ่อ 1-5)

หมายเหตุ: (✓) ปกติ
 (—) ไม่พบตะกอนในบ่อ
 (X) มีตะกอน

ភាពងាយស្រួល : 02 (16/01/58)

FM-UN-01-WT-04

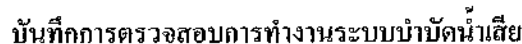

บริษัท น้ำตาลเอมอาร์เอ จำกัด

[illegible]

แก้ไขครั้งที่ 02 (16/01/58)

FM1-EM01-WT-(14



บันทึกการตรวจสอบการทำงานระบบบำบัดน้ำเสีย

บริษัท น้ำตาลเอราวัณ จำกัด

	<input type="radio"/> บ่อสูบล	<input type="radio"/> บ่อน้ำเสีย บ่อ 1	<input type="radio"/> บ่อน้ำเสีย บ่อ 2	<input type="radio"/> บ่อน้ำเสีย บ่อ 3	<input checked="" type="radio"/> บ่อน้ำเสีย บ่อ 4	<input type="radio"/> บ่อน้ำเสีย บ่อ 5								ผู้บันทึก	
วันที่ตรวจ	ถังบ่อระดมบ่อไม่ มีรอบรั้วไม่รั้ว ออกสู่ภายนอก (ปกติ/ไม่ปกติ)	ระดับน้ำในบ่อ (ปกติ/ไม่ปกติ)	ลักษณะทาง กายภาพในบ่อ (กลิ่น/ปกติ/ไม่ ปกติ)	สภาพแวดล้อม รอบถังบ่อ (ปกติ/ไม่ปกติ)	กลิ่นบูด (ปกติ/ไม่ปกติ)	ไม่มีเศษขยะ ภายในบ่อ (ปกติ/ไม่ปกติ)	ตะกอนที่คั่ง มีสี/กลิ่น (ปกติ/ไม่ปกติ)	ระดับตะกอน (ปกติ/ไม่ปกติ)	การขูดลอก ตะกอน (ปกติ/ ไม่ปกติ)	ผู้ควบคุมไฟฟ้า (ปกติ/ไม่ปกติ)	บ่อน้ำเสีย (ปกติ/ไม่ปกติ)	คลองส่งน้ำ (ปกติ/ไม่ปกติ)	ท่อน้ำทิ้ง (ยาว/สั้น)*		ระบบเก็บ น้ำ (ปกติ/ ไม่ปกติ)
1/10/25	/	/	/	/	/	/	/	/	/	/	/	/	/	-	-
2/10/25	/	/	/	/	/	/	/	/	/	/	/	/	/	-	-
3/10/25	/	/	/	/	/	/	/	/	/	/	/	/	/	-	-
4/10/25	/	/	/	/	/	/	/	/	/	/	/	/	/	-	-
5/10/25	/	/	/	/	/	/	/	/	/	/	/	/	/	-	-
6/10/25	/	/	/	/	/	/	/	/	/	/	/	/	/	-	-
7/10/25	/	/	/	/	/	/	/	/	/	/	/	/	/	-	-
8/10/25	/	/	/	/	/	/	/	/	/	/	/	/	/	-	-
9/10/25	/	/	/	/	/	/	/	/	/	/	/	/	/	-	-
10/10/25	/	/	/	/	/	/	/	/	/	/	/	/	/	-	-
11/10/25	/	/	/	/	/	/	/	/	/	/	/	/	/	-	-
12/10/25	/	/	/	/	/	/	/	/	/	/	/	/	/	-	-
13/10/25	/	/	/	/	/	/	/	/	/	/	/	/	/	-	-
14/10/25	/	/	/	/	/	/	/	/	/	/	/	/	/	-	-
15/10/25	/	/	/	/	/	/	/	/	/	/	/	/	/	-	-
16/10/25	/	/	/	/	/	/	/	/	/	/	/	/	/	-	-
17/10/25	/	/	/	/	/	/	/	/	/	/	/	/	/	-	-
18/10/25	/	/	/	/	/	/	/	/	/	/	/	/	/	-	-
19/10/25	/	/	/	/	/	/	/	/	/	/	/	/	/	-	-
20/10/25	/	/	/	/	/	/	/	/	/	/	/	/	/	-	-

*ถังบ่อระดม คือ ถังที่มีสูงเกิน 1.5 เมตร (ปกติสูง 1.5 เมตร) หรือต่ำกว่า 1.5 เมตร (ปกติสูง 1.5 เมตร)
*ถังบ่อเก็บ คือ ถังที่มีสูงเกิน 1.5 เมตร (ปกติสูง 1.5 เมตร) หรือต่ำกว่า 1.5 เมตร (ปกติสูง 1.5 เมตร)

หมายเหตุ (✓) ปกติ
(-/-) ไม่มีใบระดม/ถังไม่ปกติ
(X) ผิดปกติ



บันทึกการตรวจสอบการทำงานระบบบำบัดน้ำเสีย

บริษัท น้ำตาลเอราวัณ จำกัด

	<input type="radio"/> บ่อสูบล	<input type="radio"/> บ่อน้ำเสีย บ่อ 1	<input type="radio"/> บ่อน้ำเสีย บ่อ 2	<input type="radio"/> บ่อน้ำเสีย บ่อ 3	<input checked="" type="radio"/> บ่อน้ำเสีย บ่อ 4	<input type="radio"/> บ่อน้ำเสีย บ่อ 5								ผู้บันทึก	
วันที่ตรวจ	ถังบ่อระดมบ่อไม่ มีรอบรั้วไม่รั้ว ออกสู่ภายนอก (ปกติ/ไม่ปกติ)	ระดับน้ำในบ่อ (ปกติ/ไม่ปกติ)	ลักษณะทาง กายภาพในบ่อ (กลิ่น/ปกติ/ไม่ ปกติ)	สภาพแวดล้อม รอบถังบ่อ (ปกติ/ไม่ปกติ)	กลิ่นบูด (ปกติ/ไม่ปกติ)	ไม่มีเศษขยะ ภายในบ่อ (ปกติ/ไม่ปกติ)	ตะกอนที่คั่ง มีสี/กลิ่น (ปกติ/ไม่ปกติ)	ระดับตะกอน (ปกติ/ไม่ปกติ)	การขูดลอก ตะกอน (ปกติ/ ไม่ปกติ)	ผู้ควบคุมไฟฟ้า (ปกติ/ไม่ปกติ)	บ่อน้ำเสีย (ปกติ/ไม่ปกติ)	คลองส่งน้ำ (ปกติ/ไม่ปกติ)	ท่อน้ำทิ้ง (ยาว/สั้น)*		ระบบเก็บ น้ำ (ปกติ/ ไม่ปกติ)
1/10/25	/	/	/	/	/	/	/	/	/	/	/	/	/	-	-
2/10/25	/	/	/	/	/	/	/	/	/	/	/	/	/	-	-
3/10/25	/	/	/	/	/	/	/	/	/	/	/	/	/	-	-
4/10/25	/	/	/	/	/	/	/	/	/	/	/	/	/	-	-
5/10/25	/	/	/	/	/	/	/	/	/	/	/	/	/	-	-
6/10/25	/	/	/	/	/	/	/	/	/	/	/	/	/	-	-
7/10/25	/	/	/	/	/	/	/	/	/	/	/	/	/	-	-
8/10/25	/	/	/	/	/	/	/	/	/	/	/	/	/	-	-
9/10/25	/	/	/	/	/	/	/	/	/	/	/	/	/	-	-
10/10/25	/	/	/	/	/	/	/	/	/	/	/	/	/	-	-
11/10/25	/	/	/	/	/	/	/	/	/	/	/	/	/	-	-
12/10/25	/	/	/	/	/	/	/	/	/	/	/	/	/	-	-
13/10/25	/	/	/	/	/	/	/	/	/	/	/	/	/	-	-
14/10/25	/	/	/	/	/	/	/	/	/	/	/	/	/	-	-
15/10/25	/	/	/	/	/	/	/	/	/	/	/	/	/	-	-
16/10/25	/	/	/	/	/	/	/	/	/	/	/	/	/	-	-
17/10/25	/	/	/	/	/	/	/	/	/	/	/	/	/	-	-
18/10/25	/	/	/	/	/	/	/	/	/	/	/	/	/	-	-
19/10/25	/	/	/	/	/	/	/	/	/	/	/	/	/	-	-
20/10/25	/	/	/	/	/	/	/	/	/	/	/	/	/	-	-

*ถังบ่อระดม คือ ถังที่มีสูงเกิน 1.5 เมตร (ปกติสูง 1.5 เมตร) หรือต่ำกว่า 1.5 เมตร (ปกติสูง 1.5 เมตร)
*ถังบ่อเก็บ คือ ถังที่มีสูงเกิน 1.5 เมตร (ปกติสูง 1.5 เมตร) หรือต่ำกว่า 1.5 เมตร (ปกติสูง 1.5 เมตร)

หมายเหตุ (✓) ปกติ
(-/-) ไม่มีใบระดม/ถังไม่ปกติ
(X) ผิดปกติ



บันทึกการตรวจสอบการทำงานระบบบำบัดน้ำเสีย

บริษัท น้ำตาลเอราวัณ จำกัด

วันที่ต้องปฎิบัติงาน	<input type="radio"/> บ่อสูบลบ <input type="radio"/> บ่อน้ำเสีย บ่อ 1 <input type="radio"/> บ่อน้ำเสีย บ่อ 2 <input type="radio"/> บ่อน้ำเสีย บ่อ 3 <input type="radio"/> บ่อน้ำเสีย บ่อ 4 <input checked="" type="radio"/> บ่อน้ำเสีย บ่อ 5														ผู้บันทึก	
	ค้นบ่อ/จอมบ่อไม่ มีระบบรักษาไม่รวม ออกสู่ภายนอก (ปกติ/ไม่ปกติ)	ระดับน้ำในบ่อ (ปกติ/ไม่ปกติ) จุดวัดจุด 3 เมตร	ลักษณะทาง กายภาพในบ่อ (กลิ่นปกติ/ไม่ ปกติ)	สภาพแวดล้อม บนคันบ่อ (ปกติ/ไม่ปกติ)	ชั้นฐานราก (ปกติ/ไม่ปกติ)	ไม่มีเศษขยะ ภายในบ่อ (ปกติ/ไม่ปกติ)	ตะกอนก้นบ่อ ปกติ/ปกติ ไม่ปกติ	ระดับตะกอน (ปกติ/ไม่ปกติ) จุดวัดจุด 1.5 เมตร	การขุดลอก ตะกอน (ปกติ/ ไม่ปกติ)	การควบคุมไฟฟ้า (ปกติ/ไม่ปกติ)	ท่อส่งน้ำเสีย (ปกติ/ไม่ปกติ)	คลองส่งน้ำเสีย (ปกติ/ไม่ปกติ)	ผู้เดินเก็บบ่อ (เวลา/เก็บบ่อ*)	ระบบเติม อากาศ (ปกติ/ ไม่ปกติ)		การเดิน ลาดชัน (K.M. ขึ้นๆ)
1 10/1/19	/	/	/	/	/	/	/	/	/	/	/	/	/	/	/	
2 10/1/19	/	/	/	/	/	/	/	/	/	/	/	/	/	/	/	
3 10/1/19	/	/	/	/	/	/	/	/	/	/	/	/	/	/	/	
4 10/1/19	/	/	/	/	/	/	/	/	/	/	/	/	/	/	/	
5 10/1/19	/	/	/	/	/	/	/	/	/	/	/	/	/	/	/	
6 10/1/19	/	/	/	/	/	/	/	/	/	/	/	/	/	/	/	
7 10/1/19	/	/	/	/	/	/	/	/	/	/	/	/	/	/	/	
8 10/1/19	/	/	/	/	/	/	/	/	/	/	/	/	/	/	/	
9 10/1/19	/	/	/	/	/	/	/	/	/	/	/	/	/	/	/	
10 10/1/19	/	/	/	/	/	/	/	/	/	/	/	/	/	/	/	
11 10/1/19	/	/	/	/	/	/	/	/	/	/	/	/	/	/	/	
12 10/1/19	/	/	/	/	/	/	/	/	/	/	/	/	/	/	/	
13 10/1/19	/	/	/	/	/	/	/	/	/	/	/	/	/	/	/	
14 10/1/19	/	/	/	/	/	/	/	/	/	/	/	/	/	/	/	
15 10/1/19	/	/	/	/	/	/	/	/	/	/	/	/	/	/	/	
16 10/1/19	/	/	/	/	/	/	/	/	/	/	/	/	/	/	/	
17 10/1/19	/	/	/	/	/	/	/	/	/	/	/	/	/	/	/	
18 10/1/19	/	/	/	/	/	/	/	/	/	/	/	/	/	/	/	
19 10/1/19	/	/	/	/	/	/	/	/	/	/	/	/	/	/	/	
20 10/1/19	/	/	/	/	/	/	/	/	/	/	/	/	/	/	/	

หมายเหตุ คือ หน้าที่สูงเกิน 15 ซม.(บ่อสูบลบ), 50 ซม.(บ่อน้ำเสีย บ่อ 1-5)

หน้าที่สูง คือ หน้าที่สูงไม่เกิน 15 ซม.(บ่อสูบลบ), สูงไม่เกิน 50 ซม.(บ่อน้ำเสีย บ่อ 1-5)

หมายเหตุ (✓) ปกติ
(—) ไม่มีในระบบบำบัดน้ำเสีย
(X) ผิดปกติ

แก้ไขครั้งที่ : 02 (16/01/58)

FM-BM01-WT-04



บันทึกการตรวจสอบการทำงานระบบบำบัดน้ำเสีย

บริษัท น้ำตาลเอราวัณ จำกัด

วันที่ต้องปฎิบัติงาน	<input type="radio"/> บ่อสูบลบ <input type="radio"/> บ่อน้ำเสีย บ่อ 1 <input type="radio"/> บ่อน้ำเสีย บ่อ 2 <input type="radio"/> บ่อน้ำเสีย บ่อ 3 <input type="radio"/> บ่อน้ำเสีย บ่อ 4 <input checked="" type="radio"/> บ่อน้ำเสีย บ่อ 5														ผู้บันทึก	
	ค้นบ่อ/จอมบ่อไม่ มีระบบรักษาไม่รวม ออกสู่ภายนอก (ปกติ/ไม่ปกติ)	ระดับน้ำในบ่อ (ปกติ/ไม่ปกติ) จุดวัดจุด 3 เมตร	ลักษณะทาง กายภาพในบ่อ (กลิ่นปกติ/ไม่ ปกติ)	สภาพแวดล้อม บนคันบ่อ (ปกติ/ไม่ปกติ)	ชั้นฐานราก (ปกติ/ไม่ปกติ)	ไม่มีเศษขยะ ภายในบ่อ (ปกติ/ไม่ปกติ)	ตะกอนก้นบ่อ ปกติ/ปกติ ไม่ปกติ	ระดับตะกอน (ปกติ/ไม่ปกติ) จุดวัดจุด 1.5 เมตร	การขุดลอก ตะกอน (ปกติ/ ไม่ปกติ)	การควบคุมไฟฟ้า (ปกติ/ไม่ปกติ)	ท่อส่งน้ำเสีย (ปกติ/ไม่ปกติ)	คลองส่งน้ำเสีย (ปกติ/ไม่ปกติ)	ผู้เดินเก็บบ่อ (เวลา/เก็บบ่อ*)	ระบบเติม อากาศ (ปกติ/ ไม่ปกติ)		การเดิน ลาดชัน (K.M. ขึ้นๆ)
12 10/1/19	/	/	/	/	/	/	/	/	/	/	/	/	/	/	/	
13 10/1/19	/	/	/	/	/	/	/	/	/	/	/	/	/	/	/	
14 10/1/19	/	/	/	/	/	/	/	/	/	/	/	/	/	/	/	
15 10/1/19	/	/	/	/	/	/	/	/	/	/	/	/	/	/	/	
16 10/1/19	/	/	/	/	/	/	/	/	/	/	/	/	/	/	/	
17 10/1/19	/	/	/	/	/	/	/	/	/	/	/	/	/	/	/	
18 10/1/19	/	/	/	/	/	/	/	/	/	/	/	/	/	/	/	
19 10/1/19	/	/	/	/	/	/	/	/	/	/	/	/	/	/	/	
20 10/1/19	/	/	/	/	/	/	/	/	/	/	/	/	/	/	/	
21 10/1/19	/	/	/	/	/	/	/	/	/	/	/	/	/	/	/	
22 10/1/19	/	/	/	/	/	/	/	/	/	/	/	/	/	/	/	
23 10/1/19	/	/	/	/	/	/	/	/	/	/	/	/	/	/	/	
24 10/1/19	/	/	/	/	/	/	/	/	/	/	/	/	/	/	/	
25 10/1/19	/	/	/	/	/	/	/	/	/	/	/	/	/	/	/	
26 10/1/19	/	/	/	/	/	/	/	/	/	/	/	/	/	/	/	
27 10/1/19	/	/	/	/	/	/	/	/	/	/	/	/	/	/	/	
28 10/1/19	/	/	/	/	/	/	/	/	/	/	/	/	/	/	/	
29 10/1/19	/	/	/	/	/	/	/	/	/	/	/	/	/	/	/	
30 10/1/19	/	/	/	/	/	/	/	/	/	/	/	/	/	/	/	

หมายเหตุ คือ หน้าที่สูงเกิน 15 ซม.(บ่อสูบลบ), 50 ซม.(บ่อน้ำเสีย บ่อ 1-5)

หน้าที่สูง คือ หน้าที่สูงไม่เกิน 15 ซม.(บ่อสูบลบ), สูงไม่เกิน 50 ซม.(บ่อน้ำเสีย บ่อ 1-5)

หมายเหตุ (✓) ปกติ
(—) ไม่มีในระบบบำบัดน้ำเสีย
(X) ผิดปกติ

แก้ไขครั้งที่ : 02 (16/01/58)

FM-BM01-WT-04



บันทึกการตรวจสอบการทำงานระบบบำบัดน้ำเสีย

บริษัท น้ำตาลเอราวัณ จำกัด

วันที่ตรวจ	<input type="radio"/> เกือบ <input type="radio"/> บ่อน้ำเสีย บ่อ 1 <input type="radio"/> บ่อน้ำเสีย บ่อ 2 <input type="radio"/> บ่อน้ำเสีย บ่อ 3 <input type="radio"/> บ่อน้ำเสีย บ่อ 4 <input type="radio"/> บ่อน้ำเสีย บ่อ 5														ผู้บันทึก
	ถังแยกไขมัน ไม่ครบถ้วน (ปกติไม่ปกติ)	ถังตกตะกอน (ปกติไม่ปกติ)	ถังกรองทราย (ปกติไม่ปกติ)	ถังกรองโคลน (ปกติไม่ปกติ)	ถังกรองน้ำ (ปกติไม่ปกติ)	ถังกรองน้ำ (ปกติไม่ปกติ)	ถังกรองน้ำ (ปกติไม่ปกติ)	ถังกรองน้ำ (ปกติไม่ปกติ)	ถังกรองน้ำ (ปกติไม่ปกติ)	ถังกรองน้ำ (ปกติไม่ปกติ)	ถังกรองน้ำ (ปกติไม่ปกติ)	ถังกรองน้ำ (ปกติไม่ปกติ)	ถังกรองน้ำ (ปกติไม่ปกติ)		
1 - 01-19															
2 - 01-19															
3 - 01-19															
4 - 01-19															
5 - 01-19															
6 - 01-19															
7 - 01-19															
8 - 01-19															
9 - 01-19															
10 - 01-19															
11 - 01-19															
12 - 01-19															
13 - 01-19															
14 - 01-19															
15 - 01-19															
16 - 01-19															
17 - 01-19															
18 - 01-19															
19 - 01-19															
20 - 01-19															

หมายเหตุ: 1. กรณีพบปัญหา 15 ชม. (ปกติ), 30 ชม. (ปกติ) บ่อ 1-5
2. กรณีพบปัญหา 15 ชม. (ปกติ), 30 ชม. (ปกติ) บ่อ 1-5

หมายเหตุ: (✓) ปกติ
(-) ไม่มีใบรายงานถึงผู้เกี่ยวข้อง
(X) ผิดปกติ

หน้าที่ยื่น: 02 (16/01/58)

PM-EM01-W7-04



บันทึกการตรวจสอบการทำงานระบบบำบัดน้ำเสีย

บริษัท น้ำตาลเอราวัณ จำกัด

วันที่ตรวจ	<input type="radio"/> เกือบ <input type="radio"/> บ่อน้ำเสีย บ่อ 1 <input type="radio"/> บ่อน้ำเสีย บ่อ 2 <input type="radio"/> บ่อน้ำเสีย บ่อ 3 <input type="radio"/> บ่อน้ำเสีย บ่อ 4 <input type="radio"/> บ่อน้ำเสีย บ่อ 5														ผู้บันทึก
	ถังแยกไขมัน ไม่ครบถ้วน (ปกติไม่ปกติ)	ถังตกตะกอน (ปกติไม่ปกติ)	ถังกรองทราย (ปกติไม่ปกติ)	ถังกรองโคลน (ปกติไม่ปกติ)	ถังกรองน้ำ (ปกติไม่ปกติ)	ถังกรองน้ำ (ปกติไม่ปกติ)	ถังกรองน้ำ (ปกติไม่ปกติ)	ถังกรองน้ำ (ปกติไม่ปกติ)	ถังกรองน้ำ (ปกติไม่ปกติ)	ถังกรองน้ำ (ปกติไม่ปกติ)	ถังกรองน้ำ (ปกติไม่ปกติ)	ถังกรองน้ำ (ปกติไม่ปกติ)	ถังกรองน้ำ (ปกติไม่ปกติ)		
1 - 01-19															
2 - 01-19															
3 - 01-19															
4 - 01-19															
5 - 01-19															
6 - 01-19															
7 - 01-19															
8 - 01-19															
9 - 01-19															
10 - 01-19															
11 - 01-19															
12 - 01-19															
13 - 01-19															
14 - 01-19															
15 - 01-19															
16 - 01-19															
17 - 01-19															
18 - 01-19															
19 - 01-19															
20 - 01-19															

หมายเหตุ: 1. กรณีพบปัญหา 15 ชม. (ปกติ), 30 ชม. (ปกติ) บ่อ 1-5
2. กรณีพบปัญหา 15 ชม. (ปกติ), 30 ชม. (ปกติ) บ่อ 1-5

หมายเหตุ: (✓) ปกติ
(-) ไม่มีใบรายงานถึงผู้เกี่ยวข้อง
(X) ผิดปกติ

หน้าที่ยื่น: 02 (16/01/58)

PM-EM01-W7-04

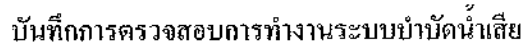

วันที่ตรวจพบ	<input type="radio"/> บ่อขุด <input checked="" type="radio"/> บ่อน้ำเสียป่อ 1 <input type="radio"/> บ่อน้ำเสีย ป่อ 2 <input type="radio"/> บ่อน้ำเสีย ป่อ 3 <input type="radio"/> บ่อน้ำเสีย ป่อ 4 <input type="radio"/> บ่อน้ำเสีย ป่อ 5											ผู้บันทึก	
	ลักษณะบ่อขุด/บ่อน้ำเสีย	ระยะทางจากบ่อขุด/บ่อน้ำเสีย	ลักษณะบ่อขุด/บ่อน้ำเสีย	ระยะทางจากบ่อขุด/บ่อน้ำเสีย	ลักษณะบ่อขุด/บ่อน้ำเสีย	ระยะทางจากบ่อขุด/บ่อน้ำเสีย	ลักษณะบ่อขุด/บ่อน้ำเสีย	ระยะทางจากบ่อขุด/บ่อน้ำเสีย	ลักษณะบ่อขุด/บ่อน้ำเสีย	ระยะทางจากบ่อขุด/บ่อน้ำเสีย	ลักษณะบ่อขุด/บ่อน้ำเสีย		ระยะทางจากบ่อขุด/บ่อน้ำเสีย
1 - 03-19													
2 - 03-19													
3 - 03-19													
4 - 03-19													
5 - 03-19													
6 - 03-19													
7 - 03-19													
8 - 03-19													
9 - 03-19													
10 - 03-19													
11 - 03-19													
12 - 03-19													
13 - 03-19													
14 - 03-19													
15 - 03-19													
16 - 03-19													
17 - 03-19													
18 - 03-19													
19 - 03-19													
20 - 03-19													

หมายเหตุ: 1. บ่อขุด/บ่อน้ำเสีย 1-5 (บ่อขุด/บ่อน้ำเสีย 1-5)

หมายเหตุ: 2. บ่อขุด/บ่อน้ำเสีย 1-5 (บ่อขุด/บ่อน้ำเสีย 1-5)

หมายเหตุ: 3. บ่อขุด/บ่อน้ำเสีย 1-5 (บ่อขุด/บ่อน้ำเสีย 1-5)

หมายเหตุ: 4. บ่อขุด/บ่อน้ำเสีย 1-5 (บ่อขุด/บ่อน้ำเสีย 1-5)

หมายเหตุ: 5. บ่อขุด/บ่อน้ำเสีย 1-5 (บ่อขุด/บ่อน้ำเสีย 1-5)

หมายเหตุ: 6. บ่อขุด/บ่อน้ำเสีย 1-5 (บ่อขุด/บ่อน้ำเสีย 1-5)

FBI-EN01-WF-C-1

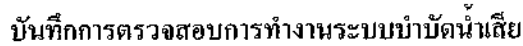
[illegible]

FM-EN101-WT-04



บันทึกการตรวจสอบการทำงานระบบบำบัดน้ำเสีย

บริษัท น้ำตาลเอราวัณ จำกัด

วันที่ตรวจสอบ	<input type="radio"/> บ่อบวม <input type="radio"/> บ่อน้ำเสีย บ่อ 1 <input checked="" type="radio"/> บ่อน้ำเสีย บ่อ 2 <input type="radio"/> บ่อน้ำเสีย บ่อ 3 <input type="radio"/> บ่อน้ำเสีย บ่อ 4 <input type="radio"/> บ่อน้ำเสีย บ่อ 5												ผู้บันทึก		
	ถังบ่อบวมบ่อไม่มี มีรอยรั่วที่พื้นผิว ออกสู่ภายนอก (ปกติ/ไม่ปกติ)	ระดับน้ำในบ่อ (ปกติ/ไม่ปกติ) จุดวัดจุด 3 (เมตร)	ลักษณะทาง กายภาพในบ่อ (กลิ่นปกติ/ไม่ ปกติ)	สภาพแวดล้อม บนพื้นบ่อ (ปกติ/ไม่ปกติ)	มีกลิ่นเหม็น (ปกติ/ไม่ปกติ)	ไม่มีกลิ่นเหม็น (ปกติ/ไม่ปกติ)	การกระจายของ น้ำในบ่อ (ปกติ/ไม่ปกติ)	ระดับตะกอน (ปกติ/ไม่ปกติ) จุดวัดจุด 1.5 เมตร	การขุดลอก ตะกอน (ปกติ/ ไม่ปกติ)	ผู้ควบคุมไฟฟ้า (ปกติ/ไม่ปกติ)	ท่อส่งน้ำเสีย (ปกติ/ไม่ปกติ)	คลองส่งน้ำเสีย (ปกติ/ไม่ปกติ)		การบำบัดน้ำเสีย (บ่อ/ถัง/บ่อ)	ระบบเก็บ น้ำเสีย (ปกติ/ ไม่ปกติ)
1-01-13	/	/	X	/	-	/	-	/	/	-	/	-	-	-	-
2-01-13	/	/	X	/	-	/	-	/	/	-	/	-	-	-	-
3-01-13	/	/	X	/	-	/	-	/	/	-	/	-	-	-	-
4-01-13	/	/	X	/	-	/	-	/	/	-	/	-	-	-	-
5-01-13	/	/	X	/	-	/	-	/	/	-	/	-	-	-	-
6-01-13	/	/	X	/	-	/	-	/	/	-	/	-	-	-	-
7-01-13	/	/	X	/	-	/	-	/	/	-	/	-	-	-	-
8-01-13	/	/	X	/	-	/	-	/	/	-	/	-	-	-	-
9-01-13	/	/	X	/	-	/	-	/	/	-	/	-	-	-	-
10-01-13	/	/	X	/	-	/	-	/	/	-	/	-	-	-	-
11-01-13	/	/	X	/	-	/	-	/	/	-	/	-	-	-	-
12-01-13	/	/	X	/	-	/	-	/	/	-	/	-	-	-	-
13-01-13	/	/	X	/	-	/	-	/	/	-	/	-	-	-	-
14-01-13	/	/	X	/	-	/	-	/	/	-	/	-	-	-	-
15-01-13	/	/	X	/	-	/	-	/	/	-	/	-	-	-	-
16-01-13	/	/	X	/	-	/	-	/	/	-	/	-	-	-	-

*หมายเหตุ คือ หน้าที่สูงเกิน 15 ซม. บ่อบวม, 30 ซม. บ่อน้ำเสีย บ่อ 1-5

หากพบการรั่วซึมของน้ำเสียจากบ่อบวมหรือบ่อน้ำเสียใด ๆ ให้รีบแจ้งหน่วยงานที่เกี่ยวข้องทันที

หากพบการรั่วซึมของน้ำเสียจากบ่อบวมหรือบ่อน้ำเสียใด ๆ ให้รีบแจ้งหน่วยงานที่เกี่ยวข้องทันที

หมายเหตุ (✓) ปกติ
(-) ไม่มีใบระบายน้ำเสีย
(X) ผิดปกติ

แก้ไขครั้งที่ : 02 (16/01/53)

FM-EM01-WT-04



บันทึกการตรวจสอบการทำงานระบบบำบัดน้ำเสีย

บริษัท น้ำตาลเอราวัณ จำกัด

วันที่ตรวจสอบ	<input type="radio"/> บ่อบวม <input type="radio"/> บ่อน้ำเสีย บ่อ 1 <input checked="" type="radio"/> บ่อน้ำเสีย บ่อ 2 <input type="radio"/> บ่อน้ำเสีย บ่อ 3 <input type="radio"/> บ่อน้ำเสีย บ่อ 4 <input type="radio"/> บ่อน้ำเสีย บ่อ 5												ผู้บันทึก		
	ถังบ่อบวมบ่อไม่มี มีรอยรั่วที่พื้นผิว ออกสู่ภายนอก (ปกติ/ไม่ปกติ)	ระดับน้ำในบ่อ (ปกติ/ไม่ปกติ) จุดวัดจุด 3 (เมตร)	ลักษณะทาง กายภาพในบ่อ (กลิ่นปกติ/ไม่ ปกติ)	สภาพแวดล้อม บนพื้นบ่อ (ปกติ/ไม่ปกติ)	มีกลิ่นเหม็น (ปกติ/ไม่ปกติ)	ไม่มีกลิ่นเหม็น (ปกติ/ไม่ปกติ)	การกระจายของ น้ำในบ่อ (ปกติ/ไม่ปกติ)	ระดับตะกอน (ปกติ/ไม่ปกติ) จุดวัดจุด 1.5 เมตร	การขุดลอก ตะกอน (ปกติ/ ไม่ปกติ)	ผู้ควบคุมไฟฟ้า (ปกติ/ไม่ปกติ)	ท่อส่งน้ำเสีย (ปกติ/ไม่ปกติ)	คลองส่งน้ำเสีย (ปกติ/ไม่ปกติ)		การบำบัดน้ำเสีย (บ่อ/ถัง/บ่อ)	ระบบเก็บ น้ำเสีย (ปกติ/ ไม่ปกติ)
13-01-13	/	/	X	/	-	/	-	/	/	-	/	-	-	-	-
14-01-13	/	/	X	/	-	/	-	/	/	-	/	-	-	-	-
15-01-13	/	/	X	/	-	/	-	/	/	-	/	-	-	-	-
16-01-13	/	/	X	/	-	/	-	/	/	-	/	-	-	-	-
17-01-13	/	/	X	/	-	/	-	/	/	-	/	-	-	-	-
18-01-13	/	/	X	/	-	/	-	/	/	-	/	-	-	-	-
19-01-13	/	/	X	/	-	/	-	/	/	-	/	-	-	-	-
20-01-13	/	/	X	/	-	/	-	/	/	-	/	-	-	-	-
21-01-13	/	/	X	/	-	/	-	/	/	-	/	-	-	-	-
22-01-13	/	/	X	/	-	/	-	/	/	-	/	-	-	-	-
23-01-13	/	/	X	/	-	/	-	/	/	-	/	-	-	-	-
24-01-13	/	/	X	/	-	/	-	/	/	-	/	-	-	-	-
25-01-13	/	/	X	/	-	/	-	/	/	-	/	-	-	-	-
26-01-13	/	/	X	/	-	/	-	/	/	-	/	-	-	-	-
27-01-13	/	/	X	/	-	/	-	/	/	-	/	-	-	-	-
28-01-13	/	/	X	/	-	/	-	/	/	-	/	-	-	-	-
29-01-13	/	/	X	/	-	/	-	/	/	-	/	-	-	-	-
30-01-13	/	/	X	/	-	/	-	/	/	-	/	-	-	-	-

*หมายเหตุ คือ หน้าที่สูงเกิน 15 ซม. บ่อบวม, 30 ซม. บ่อน้ำเสีย บ่อ 1-5

หากพบการรั่วซึมของน้ำเสียจากบ่อบวมหรือบ่อน้ำเสียใด ๆ ให้รีบแจ้งหน่วยงานที่เกี่ยวข้องทันที

หากพบการรั่วซึมของน้ำเสียจากบ่อบวมหรือบ่อน้ำเสียใด ๆ ให้รีบแจ้งหน่วยงานที่เกี่ยวข้องทันที

หมายเหตุ (✓) ปกติ
(-) ไม่มีใบระบายน้ำเสีย
(X) ผิดปกติ

แก้ไขครั้งที่ : 02 (16/01/53)

FM-EM01-WT-04



บันทึกการตรวจสอบการทำงานระบบบำบัดน้ำเสีย

บริษัท น้ำตาลเอราวัณ จำกัด

วันเดือนปี	<input type="radio"/> ปกติ <input type="radio"/> บ่อน้ำเสีย ปอ 1 <input type="radio"/> บ่อน้ำเสีย ปอ 2 <input checked="" type="radio"/> บ่อน้ำเสีย ปอ 3 <input type="radio"/> บ่อน้ำเสีย ปอ 4 <input type="radio"/> บ่อน้ำเสีย ปอ 5													ผู้บันทึก		
	กลิ่น/ของเน่าไม่ มีอยู่หรือมีเล็กน้อย (ปกติ/ไม่ปกติ)	ระดับน้ำในบ่อ (ปกติ/ไม่ปกติ)	ลักษณะทาง กายภาพของน้ำ (กลิ่น/ไม่ปกติ)	สภาพแวดล้อม รอบบ่อ (ปกติ/ไม่ปกติ)	มีชุมชน (ปกติ/ไม่ปกติ)	ไม่มีชุมชน (ปกติ/ไม่ปกติ)	ผลกระทบ สิ่งแวดล้อม (ปกติ/ไม่ปกติ)	ระดับการ จัดการ (ปกติ/ไม่ปกติ)	การดูแล รักษา (ปกติ/ไม่ปกติ)	การป้องกัน (ปกติ/ไม่ปกติ)	การบำบัด (ปกติ/ไม่ปกติ)	การกำจัด (ปกติ/ไม่ปกติ)				
1 - 01 - 17	/	/	/	/	/	/	/	/	/	/	/	/	/	/	/	/
2 - 01 - 17	/	/	/	/	/	/	/	/	/	/	/	/	/	/	/	/
3 - 01 - 17	/	/	/	/	/	/	/	/	/	/	/	/	/	/	/	/
4 - 01 - 17	/	/	/	/	/	/	/	/	/	/	/	/	/	/	/	/
5 - 01 - 17	/	/	/	/	/	/	/	/	/	/	/	/	/	/	/	/
6 - 01 - 17	/	/	/	/	/	/	/	/	/	/	/	/	/	/	/	/
7 - 01 - 17	/	/	/	/	/	/	/	/	/	/	/	/	/	/	/	/
8 - 01 - 17	/	/	/	/	/	/	/	/	/	/	/	/	/	/	/	/
9 - 01 - 17	/	/	/	/	/	/	/	/	/	/	/	/	/	/	/	/
10 - 01 - 17	/	/	/	/	/	/	/	/	/	/	/	/	/	/	/	/
11 - 01 - 17	/	/	/	/	/	/	/	/	/	/	/	/	/	/	/	/
12 - 01 - 17	/	/	/	/	/	/	/	/	/	/	/	/	/	/	/	/
13 - 01 - 17	/	/	/	/	/	/	/	/	/	/	/	/	/	/	/	/
14 - 01 - 17	/	/	/	/	/	/	/	/	/	/	/	/	/	/	/	/
15 - 01 - 17	/	/	/	/	/	/	/	/	/	/	/	/	/	/	/	/
16 - 01 - 17	/	/	/	/	/	/	/	/	/	/	/	/	/	/	/	/
17 - 01 - 17	/	/	/	/	/	/	/	/	/	/	/	/	/	/	/	/
18 - 01 - 17	/	/	/	/	/	/	/	/	/	/	/	/	/	/	/	/

หมายเหตุ: (✓) ปกติ
(-) ไม่มีใบรายงานการบำบัดน้ำเสีย
(X) ผิดปกติ

บันทึกครั้งที่: 02 (16/01/58)

FM-EX01-WT-04



บันทึกการตรวจสอบการทำงานระบบบำบัดน้ำเสีย

บริษัท น้ำตาลเอราวัณ จำกัด

วันเดือนปี	<input type="radio"/> ปกติ <input type="radio"/> บ่อน้ำเสีย ปอ 1 <input type="radio"/> บ่อน้ำเสีย ปอ 2 <input type="radio"/> บ่อน้ำเสีย ปอ 3 <input type="radio"/> บ่อน้ำเสีย ปอ 4 <input type="radio"/> บ่อน้ำเสีย ปอ 5													ผู้บันทึก		
	กลิ่น/ของเน่าไม่ มีอยู่หรือมีเล็กน้อย (ปกติ/ไม่ปกติ)	ระดับน้ำในบ่อ (ปกติ/ไม่ปกติ)	ลักษณะทาง กายภาพของน้ำ (กลิ่น/ไม่ปกติ)	สภาพแวดล้อม รอบบ่อ (ปกติ/ไม่ปกติ)	มีชุมชน (ปกติ/ไม่ปกติ)	ไม่มีชุมชน (ปกติ/ไม่ปกติ)	ผลกระทบ สิ่งแวดล้อม (ปกติ/ไม่ปกติ)	ระดับการ จัดการ (ปกติ/ไม่ปกติ)	การดูแล รักษา (ปกติ/ไม่ปกติ)	การป้องกัน (ปกติ/ไม่ปกติ)	การบำบัด (ปกติ/ไม่ปกติ)	การกำจัด (ปกติ/ไม่ปกติ)				
19 - 01 - 17	/	/	/	/	/	/	/	/	/	/	/	/	/	/	/	/
20 - 01 - 17	/	/	/	/	/	/	/	/	/	/	/	/	/	/	/	/
21 - 01 - 17	/	/	/	/	/	/	/	/	/	/	/	/	/	/	/	/
22 - 01 - 17	/	/	/	/	/	/	/	/	/	/	/	/	/	/	/	/
23 - 01 - 17	/	/	/	/	/	/	/	/	/	/	/	/	/	/	/	/
24 - 01 - 17	/	/	/	/	/	/	/	/	/	/	/	/	/	/	/	/
25 - 01 - 17	/	/	/	/	/	/	/	/	/	/	/	/	/	/	/	/
26 - 01 - 17	/	/	/	/	/	/	/	/	/	/	/	/	/	/	/	/
27 - 01 - 17	/	/	/	/	/	/	/	/	/	/	/	/	/	/	/	/
28 - 01 - 17	/	/	/	/	/	/	/	/	/	/	/	/	/	/	/	/
29 - 01 - 17	/	/	/	/	/	/	/	/	/	/	/	/	/	/	/	/
30 - 01 - 17	/	/	/	/	/	/	/	/	/	/	/	/	/	/	/	/
31 - 01 - 17	/	/	/	/	/	/	/	/	/	/	/	/	/	/	/	/

หมายเหตุ: (✓) ปกติ
(-) ไม่มีใบรายงานการบำบัดน้ำเสีย
(X) ผิดปกติ

บันทึกครั้งที่: 02 (16/01/58)

FM-EX01-WT-04

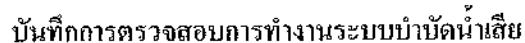

☐ บ่อทุบ ☐ บ่อน้ำเสีย บ่อ 1 ☐ บ่อน้ำเสีย บ่อ 2 ☐ บ่อเก็บน้ำเสีย บ่อ 3 ☒ บ่อน้ำเสีย บ่อ 4 ☐ บ่อน้ำเสีย บ่อ 5

*พญาวาน กิจท มงฺกัที่สงตม 15 ชม.(ข้อฐาน), 50 ชม.(เอคน้ำตึก ปก 1-5)

หมายเหตุ: กิ่ง หน่อที่ส่งไปเกิน 15 ซม. (ยาวเกิน) สูงไม่เกิน 50 ซม. (ไม่เกินเสียง บ่อ 1-5)

หมายเหตุ (๙) ปลูก
๑ : ไม่มีการระบายหรือกำจัดสิ่ง
(๙) อื่นๆ

၁၇၇၇



☐ บ่อจวน ☐ บ่อน้ำเสีย บ่อ 1 ☐ บ่อน้ำเสีย บ่อ 2 ☐ บ่อน้ำเสีย บ่อ 3 ☒ บ่อน้ำเสีย บ่อ 4 ☐ บ่อน้ำเสีย บ่อ 5

* หมายถึง 1-2 คือ 2 ข้อที่ 1 และ 2, 3-5 หมายถึง 3-5 ข้อที่ 3, 4 และ 5

หกร้ามีขึ้น คือ หกร้าที่ส่งไปเก็บ 15 ขวบ (เมื่อถาม). หกร้าเก็บเงิน 50 ขบ.(บ่อนี้ 1.สิงขร มก 1-5)

หมายเหตุ : ๑. ปกติ
 (-) หมายความว่า ขาด
 (X) หมายความว่า



บันทึกการตรวจสอบการทำงานระบบบำบัดน้ำเสีย

บริษัท น้ำตาลเอราวัณ จำกัด

วันเดือนปี	<input type="radio"/> บ่อสูบลบ <input type="radio"/> บ่อน้ำเสีย บ่อ 1 <input type="radio"/> บ่อน้ำเสีย บ่อ 2 <input type="radio"/> บ่อน้ำเสีย บ่อ 3 <input type="radio"/> บ่อน้ำเสีย บ่อ 4 <input checked="" type="radio"/> บ่อน้ำเสีย บ่อ 5													ผู้บันทึก	
	ถังแยกของบ่อไม่ มีระบบบำบัดน้ำเสีย ตกสู่ภายนอก (ปกติ/ไม่ปกติ)	ระดับน้ำในบ่อ (ปกติ/ไม่ปกติ) จุดวัดจุด 3 เมตร	ลักษณะทาง กายภาพบ่อ (กลิ่นปกติ/ไม่ ปกติ)	สภาพแวดล้อม บนคันบ่อ (ปกติ/ไม่ปกติ)	มีกลิ่น (ปกติ/ไม่ปกติ)	ไม่มีกลิ่น ภายในบ่อ (ปกติ/ไม่ปกติ)	ตะกอนที่จับ ปฏิกูล(ปกติ/ ไม่ปกติ)	ระดับตะกอน (ปกติ/ไม่ปกติ) จุดวัดจุด 1.5 เมตร	การดูดออก ตะกอน (ปกติ/ ไม่ปกติ)	ผู้ควบคุมไฟฟ้า (ปกติ/ไม่ปกติ)	ท่อส่งน้ำเสีย (ปกติ/ไม่ปกติ)	คลองส่งน้ำเสีย (ปกติ/ไม่ปกติ)	หน้าบ่อกับบ่อ (แนว/อื่น ๆ)		ระบบเติม อากาศ (ปกติ/ ไม่ปกติ)
1 - 01 - 17	/	/	/	/	/	/	/	/	/	/	/	/	/	/	/
2 - 01 - 17	/	/	/	/	/	/	/	/	/	/	/	/	/	/	/
3 - 01 - 17	/	/	/	/	/	/	/	/	/	/	/	/	/	/	/
4 - 01 - 17	/	/	/	/	/	/	/	/	/	/	/	/	/	/	/
5 - 01 - 17	/	/	/	/	/	/	/	/	/	/	/	/	/	/	/
6 - 01 - 17	/	/	/	/	/	/	/	/	/	/	/	/	/	/	/
7 - 01 - 17	/	/	/	/	/	/	/	/	/	/	/	/	/	/	/
8 - 01 - 17	/	/	/	/	/	/	/	/	/	/	/	/	/	/	/
9 - 01 - 17	/	/	/	/	/	/	/	/	/	/	/	/	/	/	/
10 - 01 - 17	/	/	/	/	/	/	/	/	/	/	/	/	/	/	/
11 - 01 - 17	/	/	/	/	/	/	/	/	/	/	/	/	/	/	/
12 - 01 - 17	/	/	/	/	/	/	/	/	/	/	/	/	/	/	/
13 - 01 - 17	/	/	/	/	/	/	/	/	/	/	/	/	/	/	/
14 - 01 - 17	/	/	/	/	/	/	/	/	/	/	/	/	/	/	/
15 - 01 - 17	/	/	/	/	/	/	/	/	/	/	/	/	/	/	/
16 - 01 - 17	/	/	/	/	/	/	/	/	/	/	/	/	/	/	/

*หมายเหตุ กัก หนูที่สูงเกิน 25 ซม.(บ่อสูบลบ), 50 ซม.(บ่อน้ำเสีย บ่อ 1-5)
 หนูที่เดิน คือ หนูที่สูงไม่เกิน 25 ซม.(บ่อสูบลบ), สูงไม่เกิน 50 ซม.(บ่อน้ำเสีย บ่อ 1-5)

หมายเหตุ (✓) ปกติ
 (-) ไม่มีในระบบบำบัดน้ำเสีย
 (X)ผิดปกติ

แก้ไขครั้งที่ : 02 (16/01/58)

FM-EM61-WT-04

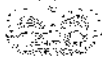

บันทึกการตรวจสอบการทำงานระบบบำบัดน้ำเสีย

บริษัท น้ำตาลเอราวัณ จำกัด

วันเดือนปี	<input type="radio"/> บ่อสูบลบ <input type="radio"/> บ่อน้ำเสีย บ่อ 1 <input type="radio"/> บ่อน้ำเสีย บ่อ 2 <input type="radio"/> บ่อน้ำเสีย บ่อ 3 <input type="radio"/> บ่อน้ำเสีย บ่อ 4 <input checked="" type="radio"/> บ่อน้ำเสีย บ่อ 5													ผู้บันทึก	
	ถังแยกของบ่อไม่ มีระบบบำบัดน้ำเสีย ตกสู่ภายนอก (ปกติ/ไม่ปกติ)	ระดับน้ำในบ่อ (ปกติ/ไม่ปกติ) จุดวัดจุด 3 เมตร	ลักษณะทาง กายภาพบ่อ (กลิ่นปกติ/ไม่ ปกติ)	สภาพแวดล้อม บนคันบ่อ (ปกติ/ไม่ปกติ)	มีกลิ่น (ปกติ/ไม่ปกติ)	ไม่มีกลิ่น ภายในบ่อ (ปกติ/ไม่ปกติ)	ตะกอนที่จับ ปฏิกูล(ปกติ/ ไม่ปกติ)	ระดับตะกอน (ปกติ/ไม่ปกติ) จุดวัดจุด 1.5 เมตร	การดูดออก ตะกอน (ปกติ/ ไม่ปกติ)	ผู้ควบคุมไฟฟ้า (ปกติ/ไม่ปกติ)	ท่อส่งน้ำเสีย (ปกติ/ไม่ปกติ)	คลองส่งน้ำเสีย (ปกติ/ไม่ปกติ)	หน้าบ่อกับบ่อ (แนว/อื่น ๆ)		ระบบเติม อากาศ (ปกติ/ ไม่ปกติ)
17 - 01 - 17	/	/	/	/	/	/	/	/	/	/	/	/	/	/	/
18 - 01 - 17	/	/	/	/	/	/	/	/	/	/	/	/	/	/	/
19 - 01 - 17	/	/	/	/	/	/	/	/	/	/	/	/	/	/	/
20 - 01 - 17	/	/	/	/	/	/	/	/	/	/	/	/	/	/	/
21 - 01 - 17	/	/	/	/	/	/	/	/	/	/	/	/	/	/	/
22 - 01 - 17	/	/	/	/	/	/	/	/	/	/	/	/	/	/	/
23 - 01 - 17	/	/	/	/	/	/	/	/	/	/	/	/	/	/	/
24 - 01 - 17	/	/	/	/	/	/	/	/	/	/	/	/	/	/	/
25 - 01 - 17	/	/	/	/	/	/	/	/	/	/	/	/	/	/	/
26 - 01 - 17	/	/	/	/	/	/	/	/	/	/	/	/	/	/	/
27 - 01 - 17	/	/	/	/	/	/	/	/	/	/	/	/	/	/	/
28 - 01 - 17	/	/	/	/	/	/	/	/	/	/	/	/	/	/	/
29 - 01 - 17	/	/	/	/	/	/	/	/	/	/	/	/	/	/	/
30 - 01 - 17	/	/	/	/	/	/	/	/	/	/	/	/	/	/	/
31 - 01 - 17	/	/	/	/	/	/	/	/	/	/	/	/	/	/	/

*หมายเหตุ กัก หนูที่สูงเกิน (5 ซม.(บ่อสูบลบ), 50 ซม.(บ่อน้ำเสีย บ่อ 1-5)
 หนูที่เดิน คือ หนูที่สูงไม่เกิน 25 ซม.(บ่อสูบลบ), สูงไม่เกิน 50 ซม.(บ่อน้ำเสีย บ่อ 1-5)

หมายเหตุ (✓) ปกติ
 (-) ไม่มีในระบบบำบัดน้ำเสีย
 (X)ผิดปกติ

แก้ไขครั้งที่ : 02 (15/01/58)

FM-EM01-WT-04



บันทึกการตรวจสอบการทำงานระบบบำบัดน้ำเสีย

บริษัท น้ำตาลเอราวัณ จำกัด

วันที่ตรวจ	<input checked="" type="radio"/> บ่อสูบลบ <input type="radio"/> บ่อน้ำดิบ บ่อ 1 <input type="radio"/> บ่อน้ำดิบ บ่อ 2 <input type="radio"/> บ่อน้ำดิบ บ่อ 3 <input type="radio"/> บ่อน้ำดิบ บ่อ 4 <input type="radio"/> บ่อน้ำดิบ บ่อ 5														ผู้บันทึก	
	ถังกรองทรายไม่มี ทรายรั่วมาไม่จับ ตลอดทั้งงานตลอด (ปกติ/ไม่ปกติ)	ระดับน้ำในบ่อ (ปกติ/ไม่ปกติ)	ลักษณะการ คายกากที่บ่อ (กลิ่นปกติ/มี ปกติ)	สภาพแวดล้อม บนคันบ่อ (ปกติ/ไม่ปกติ)	บึงสูบลบ (ปกติ/ไม่ปกติ)	ไม่มีลักษณะ ภายในบ่อ (ปกติ/ไม่ปกติ)	ตะกอนที่ถัง มีลักษณะ (ปกติ/ไม่ปกติ)	ระดับตะกอน (ปกติ/ไม่ปกติ)	การขูดตะ กอน (ปกติ/ ไม่ปกติ)	ผู้ควบคุมไฟฟ้า (ปกติ/ไม่ปกติ)	บ่อน้ำดิบ (ปกติ/ไม่ปกติ)	คลองส่งน้ำดิบ (ปกติ/ไม่ปกติ)	ถังบำบัดน้ำดิบ (ยาว/สั้น)*	ระบบเติม อากาศ (ปกติ/ ไม่ปกติ)		การเติม สารเคมี (DAP, SDO)
1/25/17	/	/	/	/	/	X	/	/	/	/	X	/	/	-	-	
2/25/17	/	/	/	/	/	X	/	/	/	/	X	/	/	-	-	
3/25/17	/	/	/	/	/	X	/	/	/	/	X	/	/	-	-	
4/25/17	/	/	/	/	/	X	/	/	/	/	X	/	/	-	-	
5/25/17	/	/	/	/	/	X	/	/	/	/	X	/	/	-	-	
6/25/17	/	/	/	/	/	X	/	/	/	/	X	/	/	-	-	
7/25/17	/	/	/	/	/	X	/	/	/	/	X	/	/	-	-	
8/25/17	/	/	/	/	/	X	/	/	/	/	X	/	/	-	-	
9/25/17	/	/	/	/	/	X	/	/	/	/	X	/	/	-	-	
10/25/17	/	/	/	/	/	X	/	/	/	/	X	/	/	-	-	
11/25/17	/	/	/	/	/	X	/	/	/	/	X	/	/	-	-	
12/25/17	/	/	/	/	/	X	/	/	/	/	X	/	/	-	-	
13/25/17	/	/	/	/	/	X	/	/	/	/	X	/	/	-	-	
14/25/17	/	/	/	/	/	X	/	/	/	/	X	/	/	-	-	
15/25/17	/	/	/	/	/	X	/	/	/	/	X	/	/	-	-	

*ผู้ตรวจ คือ ผู้บันทึกสูงสุด 15 ชม. (บ่อสูบลบ, 30 ชม. (บ่อน้ำดิบ บ่อ 1-5)
ผู้บันทึก คือ ผู้บันทึกสูงสุด 15 ชม. (บ่อสูบลบ), สูงไม่เกิน 30 ชม. (บ่อน้ำดิบ บ่อ 1-5)

หมายเหตุ (✓) ปกติ
(-) ไม่มีในระบบ/ไม่มีผล
(X) ผิดปกติ

แก้ไขครั้งที่ : 02 (15/01/55)

FM-EA01-WF-04



บันทึกการตรวจสอบการทำงานระบบบำบัดน้ำเสีย

บริษัท น้ำตาลเอราวัณ จำกัด

วันที่ตรวจ	<input checked="" type="radio"/> บ่อสูบลบ <input type="radio"/> บ่อน้ำดิบ บ่อ 1 <input type="radio"/> บ่อน้ำดิบ บ่อ 2 <input type="radio"/> บ่อน้ำดิบ บ่อ 3 <input type="radio"/> บ่อน้ำดิบ บ่อ 4 <input type="radio"/> บ่อน้ำดิบ บ่อ 5														ผู้บันทึก	
	ถังกรองทรายไม่มี ทรายรั่วมาไม่จับ ตลอดทั้งงานตลอด (ปกติ/ไม่ปกติ)	ระดับน้ำในบ่อ (ปกติ/ไม่ปกติ)	ลักษณะการ คายกากที่บ่อ (กลิ่นปกติ/มี ปกติ)	สภาพแวดล้อม บนคันบ่อ (ปกติ/ไม่ปกติ)	บึงสูบลบ (ปกติ/ไม่ปกติ)	ไม่มีลักษณะ ภายในบ่อ (ปกติ/ไม่ปกติ)	ตะกอนที่ถัง มีลักษณะ (ปกติ/ไม่ปกติ)	ระดับตะกอน (ปกติ/ไม่ปกติ)	การขูดตะ กอน (ปกติ/ ไม่ปกติ)	ผู้ควบคุมไฟฟ้า (ปกติ/ไม่ปกติ)	บ่อน้ำดิบ (ปกติ/ไม่ปกติ)	คลองส่งน้ำดิบ (ปกติ/ไม่ปกติ)	ถังบำบัดน้ำดิบ (ยาว/สั้น)*	ระบบเติม อากาศ (ปกติ/ ไม่ปกติ)		การเติม สารเคมี (DAP, SDO)
16/25/17	/	/	/	/	/	X	/	/	/	/	X	/	/	-	-	
17/25/17	/	/	/	/	/	X	/	/	/	/	X	/	/	-	-	
18/25/17	/	/	/	/	/	X	/	/	/	/	X	/	/	-	-	
19/25/17	/	/	/	/	/	X	/	/	/	/	X	/	/	-	-	
20/25/17	/	/	/	/	/	X	/	/	/	/	X	/	/	-	-	
21/25/17	/	/	/	/	/	X	/	/	/	/	X	/	/	-	-	
22/25/17	/	/	/	/	/	X	/	/	/	/	X	/	/	-	-	
23/25/17	/	/	/	/	/	X	/	/	/	/	X	/	/	-	-	
24/25/17	/	/	/	/	/	X	/	/	/	/	X	/	/	-	-	
25/25/17	/	/	/	/	/	X	/	/	/	/	X	/	/	-	-	
26/25/17	/	/	/	/	/	X	/	/	/	/	X	/	/	-	-	
27/25/17	/	/	/	/	/	X	/	/	/	/	X	/	/	-	-	
28/25/17	/	/	/	/	/	X	/	/	/	/	X	/	/	-	-	
29/25/17	/	/	/	/	/	X	/	/	/	/	X	/	/	-	-	
30/25/17	/	/	/	/	/	X	/	/	/	/	X	/	/	-	-	

*ผู้ตรวจ คือ ผู้บันทึกสูงสุด 15 ชม. (บ่อสูบลบ, 30 ชม. (บ่อน้ำดิบ บ่อ 1-5)
ผู้บันทึก คือ ผู้บันทึกสูงสุด 15 ชม. (บ่อสูบลบ), สูงไม่เกิน 30 ชม. (บ่อน้ำดิบ บ่อ 1-5)

หมายเหตุ (✓) ปกติ
(-) ไม่มีในระบบ/ไม่มีผล
(X) ผิดปกติ

แก้ไขครั้งที่ : 02 (16/01/55)

FM-EA01-WF-04



บันทึกการตรวจสอบการทำงานระบบบำบัดน้ำเสีย

บริษัท น้ำตาลเอราวัณ จำกัด

วันเดือนปี	<input type="radio"/> ปกติ <input checked="" type="radio"/> บ่อน้ำเสีย ป่อ 1 <input type="radio"/> บ่อน้ำเสีย ป่อ 2 <input type="radio"/> บ่อน้ำเสีย ป่อ 3 <input type="radio"/> บ่อน้ำเสีย ป่อ 4 <input type="radio"/> บ่อน้ำเสีย ป่อ 5												ผู้บันทึก		
	กลิ่นไม่พึงประสงค์ มีอยู่หรือไม่ (ปกติ/ไม่ปกติ)	ระดับน้ำในบ่อ (ปกติ/ไม่ปกติ) จุดวัดจุด 3 เมตร	ลักษณะทาง กายภาพในบ่อ (กลิ่นปกติ/ไม่ ปกติ)	สภาพแวดล้อม บนคันบ่อ (ปกติ/ไม่ปกติ)	ปริมาณน้ำ (ปกติ/ไม่ปกติ)	ไม่มีผลกระทบ ภายนอก (ปกติ/ไม่ปกติ)	ผลกระทบด้าน ปฏิสัมพันธ์ (ปกติ/ไม่ปกติ)	ระดับผลกระทบ (ปกติ/ไม่ปกติ) จุดวัดจุด 1.5 เมตร	การขุดลอก ตะกอน (ปกติ/ ไม่ปกติ)	คุณภาพน้ำที่ (ปกติ/ไม่ปกติ)	ค่าเฉลี่ยน้ำเสีย (ปกติ/ไม่ปกติ)	ค่าเฉลี่ยน้ำเสีย (ปกติ/ไม่ปกติ)		ระดับน้ำในบ่อ (เมตร/ลิตร)*	ระดับน้ำ ออกบ่อ (ปกติ/ ไม่ปกติ)
1-04-19	/	/	/	/	/	/	/	/	/	/	/	/	/	/	/
2-04-19	/	/	/	/	/	/	/	/	/	/	/	/	/	/	/
3-04-19	/	/	/	/	/	/	/	/	/	/	/	/	/	/	/
4-04-19	/	/	/	/	/	/	/	/	/	/	/	/	/	/	/
5-04-19	/	/	/	/	/	/	/	/	/	/	/	/	/	/	/
6-04-19	/	/	/	/	/	/	/	/	/	/	/	/	/	/	/
7-04-19	/	/	/	/	/	/	/	/	/	/	/	/	/	/	/
8-04-19	/	/	/	/	/	/	/	/	/	/	/	/	/	/	/
9-04-19	/	/	/	/	/	/	/	/	/	/	/	/	/	/	/
10-04-19	/	/	/	/	/	/	/	/	/	/	/	/	/	/	/
11-04-19	/	/	/	/	/	/	/	/	/	/	/	/	/	/	/
12-04-19	/	/	/	/	/	/	/	/	/	/	/	/	/	/	/
13-04-19	/	/	/	/	/	/	/	/	/	/	/	/	/	/	/
14-04-19	/	/	/	/	/	/	/	/	/	/	/	/	/	/	/
15-04-19	/	/	/	/	/	/	/	/	/	/	/	/	/	/	/
16-04-19	/	/	/	/	/	/	/	/	/	/	/	/	/	/	/

*หมายเหตุ: ถ้าผู้บันทึก 15 ชม.(ปกติ), 30 ชม.(บ่อน้ำเสีย ป่อ 1-5)
ถ้าผู้บันทึก 15 ชม.(ปกติ), 30 ชม.(บ่อน้ำเสีย ป่อ 1-5)
หมายเหตุ: (✓) ปกติ
(-) ไม่มีในระบบงานในติดตั้ง
(X) ติดปกติ

แก้ไขครั้งที่ : 02 (16/01/58)

FM-EM16-WT-04



บันทึกการตรวจสอบการทำงานระบบบำบัดน้ำเสีย

บริษัท น้ำตาลเอราวัณ จำกัด

วันเดือนปี	<input type="radio"/> ปกติ <input checked="" type="radio"/> บ่อน้ำเสีย ป่อ 1 <input type="radio"/> บ่อน้ำเสีย ป่อ 2 <input type="radio"/> บ่อน้ำเสีย ป่อ 3 <input type="radio"/> บ่อน้ำเสีย ป่อ 4 <input type="radio"/> บ่อน้ำเสีย ป่อ 5												ผู้บันทึก		
	กลิ่นไม่พึงประสงค์ มีอยู่หรือไม่ (ปกติ/ไม่ปกติ)	ระดับน้ำในบ่อ (ปกติ/ไม่ปกติ) จุดวัดจุด 3 เมตร	ลักษณะทาง กายภาพในบ่อ (กลิ่นปกติ/ไม่ ปกติ)	สภาพแวดล้อม บนคันบ่อ (ปกติ/ไม่ปกติ)	ปริมาณน้ำ (ปกติ/ไม่ปกติ)	ไม่มีผลกระทบ ภายนอก (ปกติ/ไม่ปกติ)	ผลกระทบด้าน ปฏิสัมพันธ์ (ปกติ/ไม่ปกติ)	ระดับผลกระทบ (ปกติ/ไม่ปกติ) จุดวัดจุด 1.5 เมตร	การขุดลอก ตะกอน (ปกติ/ ไม่ปกติ)	คุณภาพน้ำที่ (ปกติ/ไม่ปกติ)	ค่าเฉลี่ยน้ำเสีย (ปกติ/ไม่ปกติ)	ค่าเฉลี่ยน้ำเสีย (ปกติ/ไม่ปกติ)		ระดับน้ำในบ่อ (เมตร/ลิตร)*	ระดับน้ำ ออกบ่อ (ปกติ/ ไม่ปกติ)
17-04-19	/	/	/	/	/	/	/	/	/	/	/	/	/	/	/
18-04-19	/	/	/	/	/	/	/	/	/	/	/	/	/	/	/
19-04-19	/	/	/	/	/	/	/	/	/	/	/	/	/	/	/
20-04-19	/	/	/	/	/	/	/	/	/	/	/	/	/	/	/
21-04-19	/	/	/	/	/	/	/	/	/	/	/	/	/	/	/
22-04-19	/	/	/	/	/	/	/	/	/	/	/	/	/	/	/
23-04-19	/	/	/	/	/	/	/	/	/	/	/	/	/	/	/
24-04-19	/	/	/	/	/	/	/	/	/	/	/	/	/	/	/
25-04-19	/	/	/	/	/	/	/	/	/	/	/	/	/	/	/
26-04-19	/	/	/	/	/	/	/	/	/	/	/	/	/	/	/
27-04-19	/	/	/	/	/	/	/	/	/	/	/	/	/	/	/
28-04-19	/	/	/	/	/	/	/	/	/	/	/	/	/	/	/
29-04-19	/	/	/	/	/	/	/	/	/	/	/	/	/	/	/
30-04-19	/	/	/	/	/	/	/	/	/	/	/	/	/	/	/

*หมายเหตุ: ถ้าผู้บันทึก 15 ชม.(ปกติ), 30 ชม.(บ่อน้ำเสีย ป่อ 1-5)
ถ้าผู้บันทึก 15 ชม.(ปกติ), 30 ชม.(บ่อน้ำเสีย ป่อ 1-5)
หมายเหตุ: (✓) ปกติ
(-) ไม่มีในระบบงานในติดตั้ง
(X) ติดปกติ

แก้ไขครั้งที่ : 02 (16/01/58)

FM-EM16-WT-04



บันทึกการตรวจสอบการทำงานระบบบำบัดน้ำเสีย

บริษัท น้ำตาลเอราวัณ จำกัด

วันที่ตรวจ	<input type="radio"/> ปกติ <input type="radio"/> ปกติเล็กน้อย 1 <input checked="" type="radio"/> ปกติเล็กน้อย 2 <input type="radio"/> ปกติเล็กน้อย 3 <input type="radio"/> ปกติเล็กน้อย 4 <input type="radio"/> ปกติเล็กน้อย 5													ผู้บันทึก		
	ถังกรองขุ่นไม่ใส	ระดับน้ำในถัง	ลักษณะการ	สภาพแวดล้อม	ปั๊มน้ำ	ไม่มีลมพิษ	ตะกอนที่ถัง	ระดับตะกอน	การดูดกลืน	ถังรวมตะกอน	ท่อส่งน้ำเสีย	คลองส่งน้ำเสีย	หม้อต้มกับบ่อ		ระบบเติม	การเติม
	ออกสู่ภายนอก	สูง/ต่ำ	ปกติ/ผิดปกติ	ปกติ/ผิดปกติ	ปกติ/ผิดปกติ	ปกติ/ผิดปกติ	ปกติ/ผิดปกติ	ปกติ/ผิดปกติ	ปกติ/ผิดปกติ	ปกติ/ผิดปกติ	ปกติ/ผิดปกติ	ปกติ/ผิดปกติ	ปกติ/ผิดปกติ		ปกติ/ผิดปกติ	ปกติ/ผิดปกติ
1 - 04 - 17	/	/	X	/	-	/	-	/	/	-	/	-	/	-	-	
2 - 04 - 17	/	/	X	/	-	/	-	/	/	-	/	-	/	-	-	
3 - 04 - 17	/	/	X	/	-	/	-	/	/	-	/	-	/	-	-	
4 - 04 - 17	/	/	X	/	-	/	-	/	/	-	/	-	/	-	-	
5 - 04 - 17	/	/	X	/	-	/	-	/	/	-	/	-	/	-	-	
6 - 04 - 17	/	/	X	/	-	/	-	/	/	-	/	-	/	-	-	
7 - 04 - 17	/	/	X	/	-	/	-	/	/	-	/	-	/	-	-	
8 - 04 - 17	/	/	X	/	-	/	-	/	/	-	/	-	/	-	-	
9 - 04 - 17	/	/	X	/	-	/	-	/	/	-	/	-	/	-	-	
10 - 04 - 17	/	/	X	/	-	/	-	/	/	-	/	-	/	-	-	
11 - 04 - 17	/	/	X	/	-	/	-	/	/	-	/	-	/	-	-	
12 - 04 - 17	/	/	X	/	-	/	-	/	/	-	/	-	/	-	-	
13 - 04 - 17	/	/	X	/	-	/	-	/	/	-	/	-	/	-	-	
14 - 04 - 17	/	/	X	/	-	/	-	/	/	-	/	-	/	-	-	
15 - 04 - 17	/	/	X	/	-	/	-	/	/	-	/	-	/	-	-	
16 - 04 - 17	/	/	X	/	-	/	-	/	/	-	/	-	/	-	-	

หมายเหตุ: 1. ตรวจทุก 15 ชม. (04.00 น.) 2. ตรวจ (04.00 น.) 3. ตรวจ (04.00 น.) 4. ตรวจ (04.00 น.) 5. ตรวจ (04.00 น.)

ผู้บันทึก: [Redacted]

วันที่บันทึก: 02/04/17

หน้า 1 จาก 1

FM-2M01-WT-01



บันทึกการตรวจสอบการทำงานระบบบำบัดน้ำเสีย

บริษัท น้ำตาลเอราวัณ จำกัด

วันที่ตรวจ	<input type="radio"/> ปกติ <input type="radio"/> ปกติเล็กน้อย 1 <input checked="" type="radio"/> ปกติเล็กน้อย 2 <input type="radio"/> ปกติเล็กน้อย 3 <input type="radio"/> ปกติเล็กน้อย 4 <input type="radio"/> ปกติเล็กน้อย 5													ผู้บันทึก		
	ถังกรองขุ่นไม่ใส	ระดับน้ำในถัง	ลักษณะการ	สภาพแวดล้อม	ปั๊มน้ำ	ไม่มีลมพิษ	ตะกอนที่ถัง	ระดับตะกอน	การดูดกลืน	ถังรวมตะกอน	ท่อส่งน้ำเสีย	คลองส่งน้ำเสีย	หม้อต้มกับบ่อ		ระบบเติม	การเติม
	ออกสู่ภายนอก	สูง/ต่ำ	ปกติ/ผิดปกติ	ปกติ/ผิดปกติ	ปกติ/ผิดปกติ	ปกติ/ผิดปกติ	ปกติ/ผิดปกติ	ปกติ/ผิดปกติ	ปกติ/ผิดปกติ	ปกติ/ผิดปกติ	ปกติ/ผิดปกติ	ปกติ/ผิดปกติ	ปกติ/ผิดปกติ		ปกติ/ผิดปกติ	ปกติ/ผิดปกติ
17 - 04 - 17	/	/	X	/	-	/	-	/	/	-	/	-	/	-	-	
18 - 04 - 17	/	/	X	/	-	/	-	/	/	-	/	-	/	-	-	
19 - 04 - 17	/	/	X	/	-	/	-	/	/	-	/	-	/	-	-	
20 - 04 - 17	/	/	X	/	-	/	-	/	/	-	/	-	/	-	-	
21 - 04 - 17	/	/	X	/	-	/	-	/	/	-	/	-	/	-	-	
22 - 04 - 17	/	/	X	/	-	/	-	/	/	-	/	-	/	-	-	
23 - 04 - 17	/	/	X	/	-	/	-	/	/	-	/	-	/	-	-	
24 - 04 - 17	/	/	X	/	-	/	-	/	/	-	/	-	/	-	-	
25 - 04 - 17	/	/	X	/	-	/	-	/	/	-	/	-	/	-	-	
26 - 04 - 17	/	/	X	/	-	/	-	/	/	-	/	-	/	-	-	
27 - 04 - 17	/	/	X	/	-	/	-	/	/	-	/	-	/	-	-	
28 - 04 - 17	/	/	X	/	-	/	-	/	/	-	/	-	/	-	-	
29 - 04 - 17	/	/	X	/	-	/	-	/	/	-	/	-	/	-	-	
30 - 04 - 17	/	/	X	/	-	/	-	/	/	-	/	-	/	-	-	

หมายเหตุ: 1. ตรวจทุก 15 ชม. (04.00 น.) 2. ตรวจ (04.00 น.) 3. ตรวจ (04.00 น.) 4. ตรวจ (04.00 น.) 5. ตรวจ (04.00 น.)

ผู้บันทึก: [Redacted]

วันที่บันทึก: 02/04/17

หน้า 1 จาก 1

FM-2M01-WT-01



บันทึกการตรวจสอบการทำงานระบบบำบัดน้ำเสีย

บริษัท น้ำตาลเอราวัณ จำกัด

รายการตรวจสอบ	<input type="radio"/> บ่อสูบลบ <input type="radio"/> บ่อน้ำดิบ บ่อ 1 <input type="radio"/> บ่อน้ำดิบ บ่อ 2 <input checked="" type="radio"/> บ่อน้ำดิบ บ่อ 3 <input type="radio"/> บ่อน้ำดิบ บ่อ 4 <input type="radio"/> บ่อน้ำดิบ บ่อ 5													ผู้บันทึก	
	ถังบำบัด/บ่อพักน้ำ มีระบบบำบัดน้ำเสีย ของเสียจาก (ปกติ/ไม่ปกติ)	ระดับน้ำในบ่อ (ปกติ/ไม่ปกติ) จุดวัดจุด 3 เมตร	ลักษณะทาง กายภาพบ่อ (กลิ่น/ปกติ/ไม่ ปกติ)	สภาพแวดล้อม บนบกบ่อ (ปกติ/ไม่ปกติ)	บึง/คูน้ำ (ปกติ/ไม่ปกติ)	ไม่มีเศษขยะ ตกค้างบ่อ (ปกติ/ไม่ปกติ)	ตะกอนที่ก้น บึง/คูน้ำ (ปกติ/ไม่ปกติ)	ระดับตะกอน (ปกติ/ไม่ปกติ) จุดวัดจุด 1.5 เมตร	การขุดลอก ตะกอน (ปกติ/ ไม่ปกติ)	ผู้ควบคุมไฟฟ้า (ปกติ/ไม่ปกติ)	ท่อส่งน้ำดิบ (ปกติ/ไม่ปกติ)	คลองส่งน้ำดิบ (ปกติ/ไม่ปกติ)	น้ำดิบจากบ่อ (ยาว/สั้น)*		ระบบเติม อากาศ (ปกติ/ ไม่ปกติ)
1 - 01-17	/	/	/	/	/	/	/	/	/	/	/	/	X	-	
2 - 04-17	/	/	/	/	/	/	/	/	/	/	/	/	X	-	
3 - 04-17	/	/	/	/	/	/	/	/	/	/	/	/	X	-	
4 - 04-17	/	/	/	/	/	/	/	/	/	/	/	/	X	-	
5 - 04-17	/	/	/	/	/	/	/	/	/	/	/	/	X	-	
6 - 04-17	/	/	/	/	X	/	/	/	/	/	/	/	X	-	
7 - 04-17	/	/	/	/	X	/	/	/	/	/	/	/	X	-	
8 - 04-17	/	/	/	/	/	/	/	/	/	/	/	/	X	-	
9 - 04-17	/	/	/	/	/	/	/	/	/	/	/	/	X	-	
10 - 04-17	/	/	/	/	/	/	/	/	/	/	/	/	X	-	
11 - 04-17	/	/	/	/	/	/	/	/	/	/	/	/	X	-	
12 - 04-17	/	/	/	/	/	/	/	/	/	/	/	/	X	-	
13 - 04-17	/	/	/	/	/	/	/	/	/	/	/	/	X	-	
14 - 04-17	/	/	/	/	/	/	/	/	/	/	/	/	X	-	
15 - 04-17	/	/	/	/	/	/	/	/	/	/	/	/	X	-	
16 - 04-17	/	/	/	/	/	/	/	/	/	/	/	/	X	-	
17 - 04-17	/	/	/	/	/	/	/	/	/	/	/	/	X	-	
18 - 04-17	/	/	/	/	/	/	/	/	/	/	/	/	X	-	
19 - 04-17	/	/	/	/	/	/	/	/	/	/	/	/	X	-	
20 - 04-17	/	/	/	/	/	/	/	/	/	/	/	/	X	-	

* จำนวน บ่อ บึง/คูน้ำ/บ่อพักน้ำ 15 บ่อ (บ่อสูบลบ, 50 บ่อ (บ่อน้ำดิบ บ่อ 1-5))

ผู้บันทึก: นาย... (ชื่อจริง) ตำแหน่ง: ... (ตำแหน่ง) วันที่: ... (วันที่)

ตรวจสอบโดย: (✓) ปกติ
(-) ไม่มีในระบบบำบัดน้ำเสีย
(X) ผิดปกติ

แก้ไขครั้งที่: 02 (16/01/58)

FM-EMDI-WT-04



บันทึกการตรวจสอบการทำงานระบบบำบัดน้ำเสีย

บริษัท น้ำตาลเอราวัณ จำกัด

รายการตรวจสอบ	<input type="radio"/> บ่อสูบลบ <input type="radio"/> บ่อน้ำดิบ บ่อ 1 <input type="radio"/> บ่อน้ำดิบ บ่อ 2 <input checked="" type="radio"/> บ่อน้ำดิบ บ่อ 3 <input type="radio"/> บ่อน้ำดิบ บ่อ 4 <input type="radio"/> บ่อน้ำดิบ บ่อ 5													ผู้บันทึก	
	ถังบำบัด/บ่อพักน้ำ มีระบบบำบัดน้ำเสีย ของเสียจาก (ปกติ/ไม่ปกติ)	ระดับน้ำในบ่อ (ปกติ/ไม่ปกติ) จุดวัดจุด 3 เมตร	ลักษณะทาง กายภาพบ่อ (กลิ่น/ปกติ/ไม่ ปกติ)	สภาพแวดล้อม บนบกบ่อ (ปกติ/ไม่ปกติ)	บึง/คูน้ำ (ปกติ/ไม่ปกติ)	ไม่มีเศษขยะ ตกค้างบ่อ (ปกติ/ไม่ปกติ)	ตะกอนที่ก้น บึง/คูน้ำ (ปกติ/ไม่ปกติ)	ระดับตะกอน (ปกติ/ไม่ปกติ) จุดวัดจุด 1.5 เมตร	การขุดลอก ตะกอน (ปกติ/ ไม่ปกติ)	ผู้ควบคุมไฟฟ้า (ปกติ/ไม่ปกติ)	ท่อส่งน้ำดิบ (ปกติ/ไม่ปกติ)	คลองส่งน้ำดิบ (ปกติ/ไม่ปกติ)	น้ำดิบจากบ่อ (ยาว/สั้น)*		ระบบเติม อากาศ (ปกติ/ ไม่ปกติ)
19 - 04-17	/	/	/	/	/	/	/	/	/	/	/	/	X	-	
20 - 04-17	/	/	/	/	/	/	/	/	/	/	/	/	X	-	
21 - 04-17	/	/	/	/	/	/	/	/	/	/	/	/	X	-	
22 - 04-17	/	/	/	/	/	/	/	/	/	/	/	/	X	-	
23 - 04-17	/	/	/	/	/	/	/	/	/	/	/	/	X	-	
24 - 04-17	/	/	/	/	/	/	/	/	/	/	/	/	X	-	
25 - 04-17	/	/	/	/	/	/	/	/	/	/	/	/	X	-	
26 - 04-17	/	/	/	/	/	/	/	/	/	/	/	/	X	-	
27 - 04-17	/	/	/	/	/	/	/	/	/	/	/	/	X	-	
28 - 04-17	/	/	/	/	/	/	/	/	/	/	/	/	X	-	
29 - 04-17	/	/	/	/	/	/	/	/	/	/	/	/	X	-	
30 - 04-17	/	/	/	/	/	/	/	/	/	/	/	/	X	-	
31 - 04-17	/	/	/	/	/	/	/	/	/	/	/	/	X	-	

* จำนวน บ่อ บึง/คูน้ำ/บ่อพักน้ำ 15 บ่อ (บ่อสูบลบ, 50 บ่อ (บ่อน้ำดิบ บ่อ 1-5))

ผู้บันทึก: นาย... (ชื่อจริง) ตำแหน่ง: ... (ตำแหน่ง) วันที่: ... (วันที่)

ตรวจสอบโดย: (✓) ปกติ
(-) ไม่มีในระบบบำบัดน้ำเสีย
(X) ผิดปกติ

แก้ไขครั้งที่: 02 (16/01/58)

FM-EMDI-WT-04



บันทึกการตรวจสอบการทำงานระบบบำบัดน้ำเสีย

บริษัท น้ำตาลเอราวัณ จำกัด

วันที่ตรวจ	<input type="radio"/> ปกติ <input type="radio"/> มีกลิ่นเล็กน้อย 1 <input type="radio"/> บ่อเริ่มเสีย บ่อ 2 <input type="radio"/> บ่อเริ่มเสีย บ่อ 3 <input checked="" type="radio"/> บ่อเริ่มเสีย บ่อ 4 <input type="radio"/> บ่อเริ่มเสีย บ่อ 5													ผู้บันทึก
	กลิ่นบ่อขยะบ่อไม่ มีกลิ่นหรือมีกลิ่น เล็กน้อย (ปกติ/ไม่ปกติ)	ระดับน้ำในบ่อ (ปกติ/ไม่ปกติ)	ลักษณะทาง กายภาพในบ่อ (ปกติ/ไม่ปกติ)	สภาวะแวดล้อม นอกบ่อ (ปกติ/ไม่ปกติ)	มีตะกอน (ปกติ/ไม่ปกติ)	ไม่มีตะกอน (ปกติ/ไม่ปกติ)	ตะกอนสีน้ำตาล ปนสีเทา (ปกติ/ไม่ปกติ)	ระดับตะกอน (ปกติ/ไม่ปกติ)	การไหลของ ตะกอน (ปกติ/ ไม่ปกติ)	อุณหภูมิในบ่อ (ปกติ/ไม่ปกติ)	ค่า pH ในบ่อ (ปกติ/ไม่ปกติ)	ค่า DO ในบ่อ (ปกติ/ไม่ปกติ)	ค่า BOD ในบ่อ (ปกติ/ไม่ปกติ)	
1 - 24 - 63	/	/	/	/	/	/	/	/	/	/	/	/	/	
2 - 25 - 63	/	/	/	/	/	/	/	/	/	/	/	/	/	
3 - 26 - 63	/	/	/	/	/	/	/	/	/	/	/	/	/	
4 - 27 - 63	/	/	/	/	/	/	/	/	/	/	/	/	/	
5 - 28 - 63	/	/	/	/	/	/	/	/	/	/	/	/	/	
6 - 29 - 63	/	/	/	/	/	/	/	/	/	/	/	/	/	
7 - 30 - 63	/	/	/	/	/	/	/	/	/	/	/	/	/	
8 - 31 - 63	/	/	/	/	/	/	/	/	/	/	/	/	/	
9 - 1 - 64	/	/	/	/	/	/	/	/	/	/	/	/	/	
10 - 2 - 64	/	/	/	/	/	/	/	/	/	/	/	/	/	
11 - 3 - 64	/	/	/	/	/	/	/	/	/	/	/	/	/	
12 - 4 - 64	/	/	/	/	/	/	/	/	/	/	/	/	/	
13 - 5 - 64	/	/	/	/	/	/	/	/	/	/	/	/	/	
14 - 6 - 64	/	/	/	/	/	/	/	/	/	/	/	/	/	
15 - 7 - 64	/	/	/	/	/	/	/	/	/	/	/	/	/	
16 - 8 - 64	/	/	/	/	/	/	/	/	/	/	/	/	/	
17 - 9 - 64	/	/	/	/	/	/	/	/	/	/	/	/	/	
18 - 10 - 64	/	/	/	/	/	/	/	/	/	/	/	/	/	
19 - 11 - 64	/	/	/	/	/	/	/	/	/	/	/	/	/	
20 - 12 - 64	/	/	/	/	/	/	/	/	/	/	/	/	/	
21 - 1 - 65	/	/	/	/	/	/	/	/	/	/	/	/	/	
22 - 2 - 65	/	/	/	/	/	/	/	/	/	/	/	/	/	
23 - 3 - 65	/	/	/	/	/	/	/	/	/	/	/	/	/	
24 - 4 - 65	/	/	/	/	/	/	/	/	/	/	/	/	/	
25 - 5 - 65	/	/	/	/	/	/	/	/	/	/	/	/	/	
26 - 6 - 65	/	/	/	/	/	/	/	/	/	/	/	/	/	
27 - 7 - 65	/	/	/	/	/	/	/	/	/	/	/	/	/	
28 - 8 - 65	/	/	/	/	/	/	/	/	/	/	/	/	/	
29 - 9 - 65	/	/	/	/	/	/	/	/	/	/	/	/	/	
30 - 10 - 65	/	/	/	/	/	/	/	/	/	/	/	/	/	
31 - 11 - 65	/	/	/	/	/	/	/	/	/	/	/	/	/	
32 - 12 - 65	/	/	/	/	/	/	/	/	/	/	/	/	/	

หมายเหตุ: 1. ค่า pH ที่สูงเกิน 12 ลง (ปกติ) 2. ค่า pH ที่ต่ำเกิน 8 ลง (ปกติ) 3. ค่า DO ที่สูงเกิน 1.5 ลง (ปกติ) 4. ค่า DO ที่ต่ำเกิน 0.5 ลง (ปกติ) 5. ค่า BOD ที่สูงเกิน 1.5 ลง (ปกติ) 6. ค่า BOD ที่ต่ำเกิน 0.5 ลง (ปกติ)

หมายเหตุ: (✓) ปกติ
(-) ไม่มีใบตรวจบันทึก
(X) ผิดปกติ

แก้ไขครั้งที่ 02 (16/01/56)

FM-EM01-WT-04



บันทึกการตรวจสอบการทำงานระบบบำบัดน้ำเสีย

บริษัท น้ำตาลเอราวัณ จำกัด

วันที่ตรวจ	<input type="radio"/> ปกติ <input type="radio"/> มีกลิ่นเล็กน้อย 1 <input type="radio"/> บ่อเริ่มเสีย บ่อ 2 <input type="radio"/> บ่อเริ่มเสีย บ่อ 3 <input checked="" type="radio"/> บ่อเริ่มเสีย บ่อ 4 <input type="radio"/> บ่อเริ่มเสีย บ่อ 5													ผู้บันทึก
	กลิ่นบ่อขยะบ่อไม่ มีกลิ่นหรือมีกลิ่น เล็กน้อย (ปกติ/ไม่ปกติ)	ระดับน้ำในบ่อ (ปกติ/ไม่ปกติ)	ลักษณะทาง กายภาพในบ่อ (ปกติ/ไม่ปกติ)	สภาวะแวดล้อม นอกบ่อ (ปกติ/ไม่ปกติ)	มีตะกอน (ปกติ/ไม่ปกติ)	ไม่มีตะกอน (ปกติ/ไม่ปกติ)	ตะกอนสีน้ำตาล ปนสีเทา (ปกติ/ไม่ปกติ)	ระดับตะกอน (ปกติ/ไม่ปกติ)	การไหลของ ตะกอน (ปกติ/ ไม่ปกติ)	อุณหภูมิในบ่อ (ปกติ/ไม่ปกติ)	ค่า pH ในบ่อ (ปกติ/ไม่ปกติ)	ค่า DO ในบ่อ (ปกติ/ไม่ปกติ)	ค่า BOD ในบ่อ (ปกติ/ไม่ปกติ)	
1 - 24 - 63	/	/	/	/	/	/	/	/	/	/	/	/	/	
2 - 25 - 63	/	/	/	/	/	/	/	/	/	/	/	/	/	
3 - 26 - 63	/	/	/	/	/	/	/	/	/	/	/	/	/	
4 - 27 - 63	/	/	/	/	/	/	/	/	/	/	/	/	/	
5 - 28 - 63	/	/	/	/	/	/	/	/	/	/	/	/	/	
6 - 29 - 63	/	/	/	/	/	/	/	/	/	/	/	/	/	
7 - 30 - 63	/	/	/	/	/	/	/	/	/	/	/	/	/	
8 - 31 - 63	/	/	/	/	/	/	/	/	/	/	/	/	/	
9 - 1 - 64	/	/	/	/	/	/	/	/	/	/	/	/	/	
10 - 2 - 64	/	/	/	/	/	/	/	/	/	/	/	/	/	
11 - 3 - 64	/	/	/	/	/	/	/	/	/	/	/	/	/	
12 - 4 - 64	/	/	/	/	/	/	/	/	/	/	/	/	/	
13 - 5 - 64	/	/	/	/	/	/	/	/	/	/	/	/	/	
14 - 6 - 64	/	/	/	/	/	/	/	/	/	/	/	/	/	
15 - 7 - 64	/	/	/	/	/	/	/	/	/	/	/	/	/	
16 - 8 - 64	/	/	/	/	/	/	/	/	/	/	/	/	/	
17 - 9 - 64	/	/	/	/	/	/	/	/	/	/	/	/	/	
18 - 10 - 64	/	/	/	/	/	/	/	/	/	/	/	/	/	
19 - 11 - 64	/	/	/	/	/	/	/	/	/	/	/	/	/	
20 - 12 - 64	/	/	/	/	/	/	/	/	/	/	/	/	/	
21 - 1 - 65	/	/	/	/	/	/	/	/	/	/	/	/	/	
22 - 2 - 65	/	/	/	/	/	/	/	/	/	/	/	/	/	
23 - 3 - 65	/	/	/	/	/	/	/	/	/	/	/	/	/	
24 - 4 - 65	/	/	/	/	/	/	/	/	/	/	/	/	/	
25 - 5 - 65	/	/	/	/	/	/	/	/	/	/	/	/	/	
26 - 6 - 65	/	/	/	/	/	/	/	/	/	/	/	/	/	
27 - 7 - 65	/	/	/	/	/	/	/	/	/	/	/	/	/	
28 - 8 - 65	/	/	/	/	/	/	/	/	/	/	/	/	/	
29 - 9 - 65	/	/	/	/	/	/	/	/	/	/	/	/	/	
30 - 10 - 65	/	/	/	/	/	/	/	/	/	/	/	/	/	
31 - 11 - 65	/	/	/	/	/	/	/	/	/	/	/	/	/	
32 - 12 - 65	/	/	/	/	/	/	/	/	/	/	/	/	/	

หมายเหตุ: 1. ค่า pH ที่สูงเกิน 12 ลง (ปกติ) 2. ค่า pH ที่ต่ำเกิน 8 ลง (ปกติ) 3. ค่า DO ที่สูงเกิน 1.5 ลง (ปกติ) 4. ค่า DO ที่ต่ำเกิน 0.5 ลง (ปกติ) 5. ค่า BOD ที่สูงเกิน 1.5 ลง (ปกติ) 6. ค่า BOD ที่ต่ำเกิน 0.5 ลง (ปกติ)

หมายเหตุ: (✓) ปกติ
(-) ไม่มีใบตรวจบันทึก
(X) ผิดปกติ

แก้ไขครั้งที่ 02 (16/01/58)

FM-EM01-WT-04

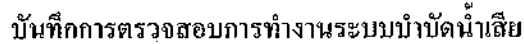
[illegible]

FMT-EM01-WT-04

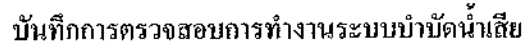
[illegible]

FM-EM01-WT-D4

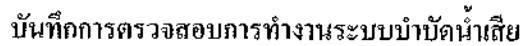
[illegible]

TNI-ENGL-WT-04

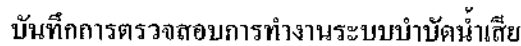

วันเดือนปี	<div> <input checked="" type="radio"/> บ่อสูง <input type="radio"/> บ่อน้ำเสียปอ 1 <input type="radio"/> บ่อน้ำเสีย ปอ 2 <input type="radio"/> บ่อน้ำเสีย บ่อ 3 <input type="radio"/> บ่อน้ำเสีย ปอ 4 <input type="radio"/> บ่อน้ำเสีย ปอ 5 </div>														ผู้บันทึก	
	ถังบ่อจอมบ่อไม่มี บริเวณหัวบ่อไม่ขึ้น บนถ้ำตามแนว (ปกติใช้บ่อค)	ระดับน้ำไม่ขึ้น (ปกติใช้บ่อค) จุดวัดจุด 3 เมตร	ลักษณะการ การระบายน้ำ (ถ้ำใช้บ่อค) (ปกติใช้บ่อค)	สภาพแวดล้อม บนคันบ่อ (ปกติใช้บ่อค)	ปริมาณน้ำ (ปกติใช้บ่อค)	ไม่มีเศษขยะ ภายในบ่อ (ปกติใช้บ่อค)	เศษขยะก้นบ่อ ปฏิกูลภายใน ไม่ปกติ	ระดับน้ำบ่อ (ปกติใช้บ่อค) จุดวัดจุด 1.5 เมตร	การขุดลอก บ่อ (ปกติใช้บ่อค)	การระบายน้ำ (ปกติใช้บ่อค)	ถังบ่อหัวบ่อ (ปกติใช้บ่อค)	ถังบ่อหัวบ่อ (ปกติใช้บ่อค)	ถังบ่อหัวบ่อ (ปกติใช้บ่อค)	ถังบ่อหัวบ่อ (ปกติใช้บ่อค)		ถังบ่อหัวบ่อ (ปกติใช้บ่อค)
10/10/10																
11/10/10																
12/10/10																
13/10/10																
14/10/10																
15/10/10																
16/10/10																
17/10/10																
18/10/10																
19/10/10																
20/10/10																
21/10/10																
22/10/10																
23/10/10																
24/10/10																
25/10/10																
26/10/10																
27/10/10																
28/10/10																
29/10/10																
30/10/10																
31/10/10																

หมายเหตุ: 1. บ่อสูง (บ่อสูง) 2. บ่อสูง (บ่อสูง) 3. บ่อสูง (บ่อสูง) 4. บ่อสูง (บ่อสูง) 5. บ่อสูง (บ่อสูง)

หมายเหตุ: 1. บ่อสูง (บ่อสูง) 2. บ่อสูง (บ่อสูง) 3. บ่อสูง (บ่อสูง) 4. บ่อสูง (บ่อสูง) 5. บ่อสูง (บ่อสูง)

หมายเหตุ: 1. บ่อสูง (บ่อสูง) 2. บ่อสูง (บ่อสูง) 3. บ่อสูง (บ่อสูง) 4. บ่อสูง (บ่อสูง) 5. บ่อสูง (บ่อสูง)

PM1-EMD1-WT-G4



บันทึกการตรวจสอบการทำงานระบบบำบัดน้ำเสีย

บริษัท น้ำตาลเอราวัณ จำกัด

วันเดือนปี	<input type="radio"/> ปกติ <input checked="" type="radio"/> บ่อน้ำเสีย บ่อ 1 <input type="radio"/> บ่อน้ำเสีย บ่อ 2 <input type="radio"/> บ่อน้ำเสีย บ่อ 3 <input type="radio"/> บ่อน้ำเสีย บ่อ 4 <input type="radio"/> บ่อน้ำเสีย บ่อ 5														ผู้บันทึก
	ถังบ่อขบขุดไม่ มีตะกอนขุ่นในถัง ออกสู่ภายนอก (ปกติ/ไม่ปกติ)	ระดับน้ำในบ่อ ปกติ/ไม่ปกติ	ลักษณะทาง กายภาพในบ่อ (กลิ่นปกติ/ไม่ ปกติ)	สภาพแวดล้อม บนดินบ่อ (ปกติ/ไม่ปกติ)	ปริมาณน้ำ (ปกติ/ไม่ปกติ)	ไม่มีเศษขยะ ก้นบ่อ (ปกติ/ไม่ปกติ)	ตะกอนคั่งค้าง บริเวณปาก ปล่อยน้ำ (ปกติ/ไม่ปกติ)	ระดับตะกอน (ปกติ/ไม่ปกติ) จุดวัดจุด 1.5 เมตร	การขุดลอก ตะกอน (ปกติ/ ไม่ปกติ)	ผู้ควบคุมไฟฟ้า (ปกติ/ไม่ปกติ)	ท่อส่งน้ำเสีย (ปกติ/ไม่ปกติ)	คลองส่งน้ำเสีย (ปกติ/ไม่ปกติ)	แหล่งต้นน้ำ (ยาว/สั้น)*	ระบบเติม อากาศ (ปกติ/ ไม่ปกติ)	
1 10/1/25	/	/	/	/	/	/	-	/	/	/	/	-	/	-	-
2 10/2/25	/	/	/	/	/	/	-	/	/	/	/	-	/	-	-
3 10/3/25	/	/	/	/	/	/	-	/	/	/	/	-	/	-	-
4 10/4/25	/	/	/	/	/	/	-	/	/	/	/	-	/	-	-
5 10/5/25	/	/	/	/	/	/	-	/	/	/	/	-	/	-	-
6 10/6/25	/	/	/	/	/	/	-	/	/	/	/	-	/	-	-
7 10/7/25	/	/	/	/	/	/	-	/	/	/	/	-	/	-	-
8 10/8/25	/	/	/	/	/	/	-	/	/	/	/	-	/	-	-
9 10/9/25	/	/	/	/	/	/	-	/	/	/	/	-	/	-	-
10 10/10/25	/	/	/	/	/	/	-	/	/	/	/	-	/	-	-
11 10/11/25	/	/	/	/	/	/	-	/	/	/	/	-	/	-	-
12 10/12/25	/	/	/	/	/	/	-	/	/	/	/	-	/	-	-
13 10/13/25	/	/	/	/	/	/	-	/	/	/	/	-	/	-	-
14 10/14/25	/	/	/	/	/	/	-	/	/	/	/	-	/	-	-
15 10/15/25	/	/	/	/	/	/	-	/	/	/	/	-	/	-	-
16 10/16/25	/	/	/	/	/	/	-	/	/	/	/	-	/	-	-
17 10/17/25	/	/	/	/	/	/	-	/	/	/	/	-	/	-	-
18 10/18/25	/	/	/	/	/	/	-	/	/	/	/	-	/	-	-
19 10/19/25	/	/	/	/	/	/	-	/	/	/	/	-	/	-	-
20 10/20/25	/	/	/	/	/	/	-	/	/	/	/	-	/	-	-

*แหล่งน้ำ คือ แหล่งที่สูงเกิน 15 ซม.(บ่อขุด), 50 ซม.(บ่อในบ่อ บ่อ 1-5)
แหล่งน้ำ คือ แหล่งที่สูงไม่เกิน 15 ซม.(บ่อขุด), สูงไม่เกิน 50 ซม.(บ่อในบ่อ บ่อ 1-5)

หมายเหตุ (✓) ปกติ
(-) ไม่มีในระบบบ่งชี้ไม่ชัดเจน
(X) ผิดปกติ

แก้ไขครั้งที่ : 02 (16/01/58)

FM-FM01-WT-04



บันทึกการตรวจสอบการทำงานระบบบำบัดน้ำเสีย

บริษัท น้ำตาลเอราวัณ จำกัด

วันเดือนปี	<input type="radio"/> ปกติ <input checked="" type="radio"/> บ่อน้ำเสีย บ่อ 1 <input type="radio"/> บ่อน้ำเสีย บ่อ 2 <input type="radio"/> บ่อน้ำเสีย บ่อ 3 <input type="radio"/> บ่อน้ำเสีย บ่อ 4 <input type="radio"/> บ่อน้ำเสีย บ่อ 5														ผู้บันทึก
	ถังบ่อขบขุดไม่ มีตะกอนขุ่นในถัง ออกสู่ภายนอก (ปกติ/ไม่ปกติ)	ระดับน้ำในบ่อ ปกติ/ไม่ปกติ	ลักษณะทาง กายภาพในบ่อ (กลิ่นปกติ/ไม่ ปกติ)	สภาพแวดล้อม บนดินบ่อ (ปกติ/ไม่ปกติ)	ปริมาณน้ำ (ปกติ/ไม่ปกติ)	ไม่มีเศษขยะ ก้นบ่อ (ปกติ/ไม่ปกติ)	ตะกอนคั่งค้าง บริเวณปาก ปล่อยน้ำ (ปกติ/ไม่ปกติ)	ระดับตะกอน (ปกติ/ไม่ปกติ) จุดวัดจุด 1.5 เมตร	การขุดลอก ตะกอน (ปกติ/ ไม่ปกติ)	ผู้ควบคุมไฟฟ้า (ปกติ/ไม่ปกติ)	ท่อส่งน้ำเสีย (ปกติ/ไม่ปกติ)	คลองส่งน้ำเสีย (ปกติ/ไม่ปกติ)	แหล่งต้นน้ำ (ยาว/สั้น)*	ระบบเติม อากาศ (ปกติ/ ไม่ปกติ)	
1 10/1/25	/	/	/	/	/	/	-	/	/	/	/	-	/	-	-
2 10/2/25	/	/	/	/	/	/	-	/	/	/	/	-	/	-	-
3 10/3/25	/	/	/	/	/	/	-	/	/	/	/	-	/	-	-
4 10/4/25	/	/	/	/	/	/	-	/	/	/	/	-	/	-	-
5 10/5/25	/	/	/	/	/	/	-	/	/	/	/	-	/	-	-
6 10/6/25	/	/	/	/	/	/	-	/	/	/	/	-	/	-	-
7 10/7/25	/	/	/	/	/	/	-	/	/	/	/	-	/	-	-
8 10/8/25	/	/	/	/	/	/	-	/	/	/	/	-	/	-	-
9 10/9/25	/	/	/	/	/	/	-	/	/	/	/	-	/	-	-
10 10/10/25	/	/	/	/	/	/	-	/	/	/	/	-	/	-	-
11 10/11/25	/	/	/	/	/	/	-	/	/	/	/	-	/	-	-
12 10/12/25	/	/	/	/	/	/	-	/	/	/	/	-	/	-	-
13 10/13/25	/	/	/	/	/	/	-	/	/	/	/	-	/	-	-
14 10/14/25	/	/	/	/	/	/	-	/	/	/	/	-	/	-	-
15 10/15/25	/	/	/	/	/	/	-	/	/	/	/	-	/	-	-
16 10/16/25	/	/	/	/	/	/	-	/	/	/	/	-	/	-	-
17 10/17/25	/	/	/	/	/	/	-	/	/	/	/	-	/	-	-
18 10/18/25	/	/	/	/	/	/	-	/	/	/	/	-	/	-	-
19 10/19/25	/	/	/	/	/	/	-	/	/	/	/	-	/	-	-
20 10/20/25	/	/	/	/	/	/	-	/	/	/	/	-	/	-	-

*แหล่งน้ำ คือ แหล่งที่สูงเกิน 15 ซม.(บ่อขุด), 50 ซม.(บ่อในบ่อ บ่อ 1-5)
แหล่งน้ำ คือ แหล่งที่สูงไม่เกิน 15 ซม.(บ่อขุด), สูงไม่เกิน 50 ซม.(บ่อในบ่อ บ่อ 1-5)

หมายเหตุ (✓) ปกติ
(-) ไม่มีในระบบบ่งชี้ไม่ชัดเจน
(X) ผิดปกติ

แก้ไขครั้งที่ : 02 (16/01/58)

FM-FM01-WT-04



บันทึกการตรวจสอบการทำงานระบบบำบัดน้ำเสีย

บริษัท น้ำตาลเอราวัณ จำกัด

วันที่ตรวจสอบ	<input type="radio"/> บ่อรวม <input type="radio"/> บ่อน้ำเสียบ่อ 1 <input checked="" type="radio"/> บ่อน้ำเสีย บ่อ 2 <input type="radio"/> บ่อน้ำเสีย บ่อ 3 <input type="radio"/> บ่อน้ำเสีย บ่อ 4 <input type="radio"/> บ่อน้ำเสีย บ่อ 5															ผู้บันทึก
	ถังแยกของบ่อไม่ พร้อมรับน้ำใหม่ ออกสู่ภายนอก (ปกติ/ไม่ปกติ)	ระดับน้ำในบ่อ (ปกติ/ไม่ปกติ) จุดวัดจุด 3 เมตร	ลักษณะทาง กายภาพในบ่อ (กลิ่น/ปกติ/ไม่ ปกติ)	สภาพแวดล้อม บนตลิ่งบ่อ (ปกติ/ไม่ปกติ)	มีกลิ่น (ปกติ/ไม่ปกติ)	ไม่มีลักษณะ ภายในบ่อ (ปกติ/ไม่ปกติ)	ตะกอนที่จับ ปฏิกิริยาปกติ/ ไม่ปกติ	ระดับตะกอน (ปกติ/ไม่ปกติ) จุดวัดจุด 1.5 เมตร	การไหลออก ตะกอน (ปกติ/ ไม่ปกติ)	ผู้ควบคุมไฟฟ้า (ปกติ/ไม่ปกติ)	ท่อส่งน้ำเสีย (ปกติ/ไม่ปกติ)	คลองส่งน้ำเสีย (ปกติ/ไม่ปกติ)	หม้อต้มกากบ่อ (ยาว/สั้น)	ระบบเติม อากาศ (ปกติ/ ไม่ปกติ)	การเติม สารเคมี (ESL, ซีเมนต์)	
16/04/58	/	/	X	/	-	/	-	/	/	-	/	-	/	-	-	
17/04/58	/	/	X	/	-	/	-	/	/	-	/	-	/	-	-	
18/04/58	/	/	X	/	-	/	-	/	/	-	/	-	/	-	-	
19/04/58	/	/	X	/	-	/	-	/	/	-	/	-	/	-	-	
20/04/58	/	/	X	/	-	/	-	/	/	-	/	-	/	-	-	
21/04/58	/	/	X	/	-	/	-	/	/	-	/	-	/	-	-	
22/04/58	/	/	X	/	-	/	-	/	/	-	/	-	/	-	-	
23/04/58	/	/	X	/	-	/	-	/	/	-	/	-	/	-	-	
24/04/58	/	/	X	/	-	/	-	/	/	-	/	-	/	-	-	
25/04/58	/	/	X	/	-	/	-	/	/	-	/	-	/	-	-	
26/04/58	/	/	X	/	-	/	-	/	/	-	/	-	/	-	-	
27/04/58	/	/	X	/	-	/	-	/	/	-	/	-	/	-	-	
28/04/58	/	/	X	/	-	/	-	/	/	-	/	-	/	-	-	
29/04/58	/	/	X	/	-	/	-	/	/	-	/	-	/	-	-	
30/04/58	/	/	X	/	-	/	-	/	/	-	/	-	/	-	-	
01/05/58	/	/	X	/	-	/	-	/	/	-	/	-	/	-	-	

หมายเหตุ คือ หน่วยวัดจุด 1.5 เมตร (บ่อรวม), 50 ซม. (บ่อน้ำเสีย บ่อ 1-5)

หมายเหตุ คือ หน่วยวัดจุด 1.5 เมตร (บ่อรวม), 50 ซม. (บ่อน้ำเสีย บ่อ 1-5)

หมายเหตุ (✓) ปกติ
(-) ไม่มีในระบบบำบัดน้ำเสีย
(X) ผิดปกติ

บันทึกครั้งที่ : 02 (16/04/58)

FM-EM01-WT-04



บันทึกการตรวจสอบการทำงานระบบบำบัดน้ำเสีย

บริษัท น้ำตาลเอราวัณ จำกัด

วันที่ตรวจสอบ	<input type="radio"/> บ่อรวม <input type="radio"/> บ่อน้ำเสียบ่อ 1 <input checked="" type="radio"/> บ่อน้ำเสีย บ่อ 2 <input type="radio"/> บ่อน้ำเสีย บ่อ 3 <input type="radio"/> บ่อน้ำเสีย บ่อ 4 <input type="radio"/> บ่อน้ำเสีย บ่อ 5															ผู้บันทึก
	ถังแยกของบ่อไม่ พร้อมรับน้ำใหม่ ออกสู่ภายนอก (ปกติ/ไม่ปกติ)	ระดับน้ำในบ่อ (ปกติ/ไม่ปกติ) จุดวัดจุด 3 เมตร	ลักษณะทาง กายภาพในบ่อ (กลิ่น/ปกติ/ไม่ ปกติ)	สภาพแวดล้อม บนตลิ่งบ่อ (ปกติ/ไม่ปกติ)	มีกลิ่น (ปกติ/ไม่ปกติ)	ไม่มีลักษณะ ภายในบ่อ (ปกติ/ไม่ปกติ)	ตะกอนที่จับ ปฏิกิริยาปกติ/ ไม่ปกติ	ระดับตะกอน (ปกติ/ไม่ปกติ) จุดวัดจุด 1.5 เมตร	การไหลออก ตะกอน (ปกติ/ ไม่ปกติ)	ผู้ควบคุมไฟฟ้า (ปกติ/ไม่ปกติ)	ท่อส่งน้ำเสีย (ปกติ/ไม่ปกติ)	คลองส่งน้ำเสีย (ปกติ/ไม่ปกติ)	หม้อต้มกากบ่อ (ยาว/สั้น)	ระบบเติม อากาศ (ปกติ/ ไม่ปกติ)	การเติม สารเคมี (ESL, ซีเมนต์)	
16/04/58	/	/	X	/	-	/	-	/	/	-	/	-	/	-	-	
17/04/58	/	/	X	/	-	/	-	/	/	-	/	-	/	-	-	
18/04/58	/	/	X	/	-	/	-	/	/	-	/	-	/	-	-	
19/04/58	/	/	X	/	-	/	-	/	/	-	/	-	/	-	-	
20/04/58	/	/	X	/	-	/	-	/	/	-	/	-	/	-	-	
21/04/58	/	/	X	/	-	/	-	/	/	-	/	-	/	-	-	
22/04/58	/	/	X	/	-	/	-	/	/	-	/	-	/	-	-	
23/04/58	/	/	X	/	-	/	-	/	/	-	/	-	/	-	-	
24/04/58	/	/	X	/	-	/	-	/	/	-	/	-	/	-	-	
25/04/58	/	/	X	/	-	/	-	/	/	-	/	-	/	-	-	
26/04/58	/	/	X	/	-	/	-	/	/	-	/	-	/	-	-	
27/04/58	/	/	X	/	-	/	-	/	/	-	/	-	/	-	-	
28/04/58	/	/	X	/	-	/	-	/	/	-	/	-	/	-	-	
29/04/58	/	/	X	/	-	/	-	/	/	-	/	-	/	-	-	
30/04/58	/	/	X	/	-	/	-	/	/	-	/	-	/	-	-	
01/05/58	/	/	X	/	-	/	-	/	/	-	/	-	/	-	-	

หมายเหตุ คือ หน่วยวัดจุด 1.5 เมตร (บ่อรวม), 50 ซม. (บ่อน้ำเสีย บ่อ 1-5)

หมายเหตุ คือ หน่วยวัดจุด 1.5 เมตร (บ่อรวม), 50 ซม. (บ่อน้ำเสีย บ่อ 1-5)

หมายเหตุ (✓) ปกติ
(-) ไม่มีในระบบบำบัดน้ำเสีย
(X) ผิดปกติ

บันทึกครั้งที่ : 02 (16/04/58)

FM-EM01-WT-04



บันทึกการตรวจสอบการทำงานระบบบำบัดน้ำเสีย

บริษัท น้ำตาลเอราวัณ จำกัด

วันเดือนปี	<input type="radio"/> บ่อสูบลบ <input type="radio"/> บ่อน้ำเสีย บ่อ 1 <input type="radio"/> บ่อน้ำเสีย บ่อ 2 <input checked="" type="radio"/> บ่อน้ำเสีย บ่อ 3 <input type="radio"/> บ่อน้ำเสีย บ่อ 4 <input type="radio"/> บ่อน้ำเสีย บ่อ 5												ผู้บันทึก		
	คันประจวบปัดใบ มีรอบวิ่งทำไม่ขึ้น ออกสู่ภายนอก (ปกติ/ไม่ปกติ)	ระดับน้ำในบ่อ (ปกติ/ไม่ปกติ)	ลักษณะการ คายน้ำในบ่อ (กลิ่นปกติ/ไม่ ปกติ)	สภาวะแวดล้อม บนคันบ่อ (ปกติ/ไม่ปกติ)	ปั๊มน้ำ (ปกติ/ไม่ปกติ)	ไม่มีเศษขยะ ภายในบ่อ (ปกติ/ไม่ปกติ)	กระเบื้องหลัง ปฏิกูลปกติ/ ไม่ปกติ	ระดับตะกอน (ปกติ/ไม่ปกติ) จุดวัดจุด 1.5 เมตร	การหลุดออก ตะกอน (ปกติ/ ไม่ปกติ)	ผู้ควบคุมไฟฟ้า (ปกติ/ไม่ปกติ)	ท่อส่งน้ำเสีย (ปกติ/ไม่ปกติ)	คลองส่งน้ำเสีย (ปกติ/ไม่ปกติ)		ผู้ควบคุมคันบ่อ (ยาว/สั้น)*	ระบบเติม อากาศ (ปกติ/ ไม่ปกติ)
1 10/6/25	/	/	/	/	/	/	-	/	/	/	/	/	/	X	-
2 10/6/25	/	/	/	/	/	/	-	/	/	/	/	/	/	X	-
3 10/6/25	/	/	/	/	/	/	-	/	/	/	/	/	/	X	-
4 10/6/25	/	/	/	/	/	/	-	/	/	/	/	/	/	X	-
5 10/6/25	/	/	/	/	/	/	-	/	/	/	/	/	/	X	-
6 10/6/25	/	/	/	/	/	/	-	/	/	/	/	/	/	X	-
7 10/6/25	/	/	/	/	/	/	-	/	/	/	/	/	/	X	-
8 10/6/25	/	/	/	/	/	/	-	/	/	/	/	/	/	X	-
9 10/6/25	/	/	/	/	/	/	-	/	/	/	/	/	/	X	-
10 10/6/25	/	/	/	/	/	/	-	/	/	/	/	/	/	X	-
11 10/6/25	/	/	/	/	/	/	-	/	/	/	/	/	/	X	-
12 10/6/25	/	/	/	/	/	/	-	/	/	/	/	/	/	X	-
13 10/6/25	/	/	/	/	/	/	-	/	/	/	/	/	/	X	-
14 10/6/25	/	/	/	/	/	/	-	/	/	/	/	/	/	X	-
15 10/6/25	/	/	/	/	/	/	-	/	/	/	/	/	/	X	-
16 10/6/25	/	/	/	/	/	/	-	/	/	/	/	/	/	X	-
17 10/6/25	/	/	/	/	/	/	-	/	/	/	/	/	/	X	-
18 10/6/25	/	/	/	/	/	/	-	/	/	/	/	/	/	X	-
19 10/6/25	/	/	/	/	/	/	-	/	/	/	/	/	/	X	-
20 10/6/25	/	/	/	/	/	/	-	/	/	/	/	/	/	X	-

*หมายเหตุ คือ ยาน้ำที่สูงเกิน 1.5 ซม.(บ่อสูบลบ), 50 ซม.(บ่อน้ำเสีย บ่อ 1-5)

หมายเหตุ คือ ยาน้ำที่สูงเกิน 1.5 ซม.(บ่อสูบลบ), สูงไม่เกิน 50 ซม.(บ่อน้ำเสีย บ่อ 1-5)

หมายเหตุ (✓) ปกติ
(-) ไม่มีในระบบจริงไม่ติดตั้ง
(X) ติดปกติ

แก้ไขครั้งที่ : 02 (16/01/58)

PM-EM01-WT-04



บันทึกการตรวจสอบการทำงานระบบบำบัดน้ำเสีย

บริษัท น้ำตาลเอราวัณ จำกัด

วันเดือนปี	<input type="radio"/> บ่อสูบลบ <input type="radio"/> บ่อน้ำเสีย บ่อ 1 <input type="radio"/> บ่อน้ำเสีย บ่อ 2 <input checked="" type="radio"/> บ่อน้ำเสีย บ่อ 3 <input type="radio"/> บ่อน้ำเสีย บ่อ 4 <input type="radio"/> บ่อน้ำเสีย บ่อ 5												ผู้บันทึก		
	คันประจวบปัดใบ มีรอบวิ่งทำไม่ขึ้น ออกสู่ภายนอก (ปกติ/ไม่ปกติ)	ระดับน้ำในบ่อ (ปกติ/ไม่ปกติ)	ลักษณะการ คายน้ำในบ่อ (กลิ่นปกติ/ไม่ ปกติ)	สภาวะแวดล้อม บนคันบ่อ (ปกติ/ไม่ปกติ)	ปั๊มน้ำ (ปกติ/ไม่ปกติ)	ไม่มีเศษขยะ ภายในบ่อ (ปกติ/ไม่ปกติ)	กระเบื้องหลัง ปฏิกูลปกติ/ ไม่ปกติ	ระดับตะกอน (ปกติ/ไม่ปกติ) จุดวัดจุด 1.5 เมตร	การหลุดออก ตะกอน (ปกติ/ ไม่ปกติ)	ผู้ควบคุมไฟฟ้า (ปกติ/ไม่ปกติ)	ท่อส่งน้ำเสีย (ปกติ/ไม่ปกติ)	คลองส่งน้ำเสีย (ปกติ/ไม่ปกติ)		ผู้ควบคุมคันบ่อ (ยาว/สั้น)*	ระบบเติม อากาศ (ปกติ/ ไม่ปกติ)
1 10/6/25	/	/	/	/	/	/	-	/	/	/	/	/	/	X	-
2 10/6/25	/	/	/	/	/	/	-	/	/	/	/	/	/	X	-
3 10/6/25	/	/	/	/	/	/	-	/	/	/	/	/	/	X	-
4 10/6/25	/	/	/	/	/	/	-	/	/	/	/	/	/	X	-
5 10/6/25	/	/	/	/	/	/	-	/	/	/	/	/	/	X	-
6 10/6/25	/	/	/	/	/	/	-	/	/	/	/	/	/	X	-
7 10/6/25	/	/	/	/	/	/	-	/	/	/	/	/	/	X	-
8 10/6/25	/	/	/	/	/	/	-	/	/	/	/	/	/	X	-
9 10/6/25	/	/	/	/	/	/	-	/	/	/	/	/	/	X	-
10 10/6/25	/	/	/	/	/	/	-	/	/	/	/	/	/	X	-
11 10/6/25	/	/	/	/	/	/	-	/	/	/	/	/	/	X	-
12 10/6/25	/	/	/	/	/	/	-	/	/	/	/	/	/	X	-
13 10/6/25	/	/	/	/	/	/	-	/	/	/	/	/	/	X	-
14 10/6/25	/	/	/	/	/	/	-	/	/	/	/	/	/	X	-
15 10/6/25	/	/	/	/	/	/	-	/	/	/	/	/	/	X	-
16 10/6/25	/	/	/	/	/	/	-	/	/	/	/	/	/	X	-
17 10/6/25	/	/	/	/	/	/	-	/	/	/	/	/	/	X	-
18 10/6/25	/	/	/	/	/	/	-	/	/	/	/	/	/	X	-
19 10/6/25	/	/	/	/	/	/	-	/	/	/	/	/	/	X	-
20 10/6/25	/	/	/	/	/	/	-	/	/	/	/	/	/	X	-

*หมายเหตุ คือ ยาน้ำที่สูงเกิน 1.5 ซม.(บ่อสูบลบ), 50 ซม.(บ่อน้ำเสีย บ่อ 1-5)

หมายเหตุ คือ ยาน้ำที่สูงเกิน 1.5 ซม.(บ่อสูบลบ), สูงไม่เกิน 50 ซม.(บ่อน้ำเสีย บ่อ 1-5)

หมายเหตุ (✓) ปกติ
(-) ไม่มีในระบบจริงไม่ติดตั้ง
(X) ติดปกติ

แก้ไขครั้งที่ : 02 (16/01/58)

PM-EM01-WT-04

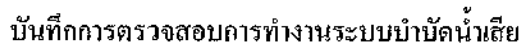

วันเดือนปี	<input type="radio"/> บ่อขุด <input type="radio"/> บ่อน้ำฝาย ป่อ 1 <input type="radio"/> ป่อน้ำฝาย ป่อ 2 <input type="radio"/> บ่อน้ำฝาย ป่อ 3 <input checked="" type="radio"/> บ่อน้ำฝาย ป่อ 4 <input type="radio"/> บ่อน้ำฝาย ป่อ 5														ผู้บันทึก
	วันบ่อขุดบ่อไม่ มีของไว้ทำน้ำดื่ม (บ่อขุดตามปกติ ปกติ/ไม่ปกติ)	จะขุดน้ำทำบ่อ (ปกติ/ไม่ปกติ) จุดขุด 3 เมตร	มีขุดบ่อ ตามการทำบ่อ (ปกติ/ไม่ปกติ/ไม่ ปกติ)	ขุดบ่อตาม บ่อน้ำฝาย (ปกติ/ไม่ปกติ)	บ่อน้ำฝาย (ปกติ/ไม่ปกติ)	ไม่ขุดบ่อ ปกติ/ไม่ปกติ	ขุดบ่อตาม บ่อน้ำฝาย (ปกติ/ไม่ปกติ) จุดขุด 1.5 เมตร	ขุดบ่อตาม บ่อน้ำฝาย (ปกติ/ไม่ปกติ)	ขุดบ่อตาม บ่อน้ำฝาย (ปกติ/ไม่ปกติ)	ขุดบ่อตาม บ่อน้ำฝาย (ปกติ/ไม่ปกติ)	ขุดบ่อตาม บ่อน้ำฝาย (ปกติ/ไม่ปกติ)	ขุดบ่อตาม บ่อน้ำฝาย (ปกติ/ไม่ปกติ)	ขุดบ่อตาม บ่อน้ำฝาย (ปกติ/ไม่ปกติ)	ขุดบ่อตาม บ่อน้ำฝาย (ปกติ/ไม่ปกติ)	
1/1/25	/	/	/	/	/	/	/	/	/	/	/	/	/	/	/
2/1/25	/	/	/	/	/	/	/	/	/	/	/	/	/	/	/
3/1/25	/	/	/	/	/	/	/	/	/	/	/	/	/	/	/
4/1/25	/	/	/	/	/	/	/	/	/	/	/	/	/	/	/
5/1/25	/	/	/	/	/	/	/	/	/	/	/	/	/	/	/
6/1/25	/	/	/	/	/	/	/	/	/	/	/	/	/	/	/
7/1/25	/	/	/	/	/	/	/	/	/	/	/	/	/	/	/
8/1/25	/	/	/	/	/	/	/	/	/	/	/	/	/	/	/
9/1/25	/	/	/	/	/	/	/	/	/	/	/	/	/	/	/
10/1/25	/	/	/	/	/	/	/	/	/	/	/	/	/	/	/
11/1/25	/	/	/	/	/	/	/	/	/	/	/	/	/	/	/
12/1/25	/	/	/	/	/	/	/	/	/	/	/	/	/	/	/
13/1/25	/	/	/	/	/	/	/	/	/	/	/	/	/	/	/
14/1/25	/	/	/	/	/	/	/	/	/	/	/	/	/	/	/
15/1/25	/	/	/	/	/	/	/	/	/	/	/	/	/	/	/
16/1/25	/	/	/	/	/	/	/	/	/	/	/	/	/	/	/
17/1/25	/	/	/	/	/	/	/	/	/	/	/	/	/	/	/
18/1/25	/	/	/	/	/	/	/	/	/	/	/	/	/	/	/
19/1/25	/	/	/	/	/	/	/	/	/	/	/	/	/	/	/
20/1/25	/	/	/	/	/	/	/	/	/	/	/	/	/	/	/

ทำบ่อน้ำฝาย คือ ขุดบ่อน้ำฝาย 15 ซม.(ขุดสูง 10), 50 ซม.(ขุดน้ำฝาย ป่อ 1-5)

ทำบ่อน้ำฝาย คือ ขุดบ่อน้ำฝาย 15 ซม.(ขุดสูง 10), 50 ซม.(ขุดน้ำฝาย ป่อ 1-5)

หมายเหตุ (✓) ปกติ
(-) ไม่มีใบระบอบ/ใบระบอบ
(X) ผิดปกติ

FM/EMU-WT-04



วันเดือนปี	<input type="radio"/> ปกติ <input type="radio"/> บ่งน้ำเสีย ปอ 1 <input type="radio"/> บ่งน้ำเสีย ปอ 2 <input type="radio"/> บ่งน้ำเสีย ปอ 3 <input checked="" type="radio"/> บ่งน้ำเสีย ปอ 4 <input type="radio"/> บ่งน้ำเสีย ปอ 5														ผู้บันทึก
	ให้พอจะพบบ่อไม่ มีของขี้วัวขี้ไก่ขี้หมู ขยะมูลฝอยมาก (ปกติ/ไม่ปกติ)	กลิ่นคาวในบ่อ (ปกติ/ไม่ปกติ) จุดตรวจ 3 เมตร	ลักษณะทาง กายภาพในบ่อ (กลิ่นปกติ/ไม่ ปกติ)	สภาพแวดล้อม บนคันบ่อ (ปกติ/ไม่ปกติ)	มีอุปการะ (ปกติ/ไม่ปกติ)	ไม่มีขยะมูล ฝอยในบ่อ (ปกติ/ไม่ปกติ)	ผลการตรวจ ปฏิกูล(ปกติ/ ไม่ปกติ)	ระดับน้ำในบ่อ (ปกติ/ไม่ปกติ) จุดวัดจุด 1.5 เมตร	การบ่งบอก (ปกติ/ไม่ปกติ)	ผู้ตรวจพบ (ปกติ/ไม่ปกติ)	บ่งน้ำเสีย (ปกติ/ไม่ปกติ)	บ่งน้ำเสีย (ปกติ/ไม่ปกติ)	บ่งน้ำเสีย (ปกติ/ไม่ปกติ)	บ่งน้ำเสีย (ปกติ/ไม่ปกติ)	
15/05/55	/	/	/	/	/	/	/	/	/	/	/	/	/	/	/
16/05/55	/	/	/	/	/	/	/	/	/	/	/	/	/	/	/
17/05/55	/	/	/	/	/	/	/	/	/	/	/	/	/	/	/
18/05/55	/	/	/	/	/	/	/	/	/	/	/	/	/	/	/
19/05/55	/	/	/	/	/	/	/	/	/	/	/	/	/	/	/
20/05/55	/	/	/	/	/	/	/	/	/	/	/	/	/	/	/
21/05/55	/	/	/	/	/	/	/	/	/	/	/	/	/	/	/
22/05/55	/	/	/	/	/	/	/	/	/	/	/	/	/	/	/
23/05/55	/	/	/	/	/	/	/	/	/	/	/	/	/	/	/
24/05/55	/	/	X	/	/	/	/	/	/	/	/	/	/	/	/
25/05/55	/	/	X	/	/	/	/	/	/	/	/	/	/	/	/
26/05/55	/	/	X	/	/	/	/	/	/	/	/	/	/	/	/
27/05/55	/	/	X	/	/	/	/	/	/	/	/	/	/	/	/
28/05/55	/	/	X	/	/	/	/	/	/	/	/	/	/	/	/
29/05/55	/	/	X	/	/	/	/	/	/	/	/	/	/	/	/
30/05/55	/	/	X	/	/	/	/	/	/	/	/	/	/	/	/

หมายเหตุ คือ บ่งน้ำเสียในบ่อ 15 ซม.(จุดตรวจ), 50 ซม.(บ่งน้ำเสีย ปอ 1-5)
 บ่งน้ำเสีย คือ บ่งน้ำเสียในบ่อ 15 ซม.(จุดตรวจ), 50 ซม.(บ่งน้ำเสีย ปอ 1-5)

หมายเหตุ (✓) ปกติ
 (—) ไม่มีใบตรวจพบขี้วัวขี้หมูขี้ไก่
 (X) มีขี้วัว

PM-EM01-WT-04



บริษัท น้ำตาลเอราวัณ จำกัด

[illegible]

แก้ไขครั้งที่ : 02 (16/01/58)

NM-EMD1-WT-01

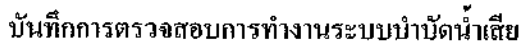

บริษัท น้ำตาลเอราวัณ จำกัด

วันที่เดือนปี	<input type="radio"/> ปอดรูป <input type="radio"/> ปอดน้ำเสีย ปอ 1 <input type="radio"/> ปอดน้ำเสีย ปอ 2 <input type="radio"/> ปอดน้ำเสีย ปอ 3 <input type="radio"/> ปอดน้ำเสีย ปอ 4 <input checked="" type="radio"/> ปอดน้ำเสีย ปอ 5														ผู้รับเชื้อ
	วันก่อนพบปอดน้ำ เสียครั้งแรก (ปอดน้ำไม่ปกติ)	ระดับน้ำในบ่อ (ปกติ/ไม่ปกติ)	ลักษณะทาง กายภาพในบ่อ (กลิ่นปกติ/ไม่ ปกติ)	สภาพแวดล้อม บนบกบ่อ (ปกติ/ไม่ปกติ)	มีมูลนก (ปกติ/ไม่ปกติ)	ไม่มีกลิ่นคาว ภายในบ่อ (ปกติ/ไม่ปกติ)	พบแมลงหรือ สัตว์ในบ่อ (ปกติ/ไม่ปกติ)	ระดับตะกอน (ปกติ/ไม่ปกติ)	ตรวจดูออก ตะกอน (ปกติ/ ไม่ปกติ)	ดูความผิดปกติ (ปกติ/ไม่ปกติ)	ทดสอบน้ำเสีย (ปกติ/ไม่ปกติ)	นำดินมาเพาะ (บ่อเลี้ยง)	ระบบเติม อากาศ (ปกติ/ ไม่ปกติ)	การเติม สารเคมี (EX: คลอรีน)	
19/10/19	/	/	/	/	/	/	-	/	/	/	-	/	-	-	
20/10/19	/	/	/	/	/	/	-	/	/	/	-	/	-	-	
21/10/19	/	/	/	/	/	/	-	/	/	/	-	/	-	-	
22/10/19	/	/	/	/	/	/	-	/	/	/	-	/	-	-	
23/10/19	/	/	/	/	/	/	-	/	/	/	-	/	-	-	
24/10/19	/	/	/	/	/	/	-	/	/	/	-	/	-	-	
25/10/19	/	/	/	/	/	/	-	/	/	/	-	/	-	-	
26/10/19	/	/	/	/	/	/	-	/	/	/	-	/	-	-	
27/10/19	/	/	/	/	/	/	-	/	/	/	-	/	-	-	
28/10/19	/	/	/	/	/	/	-	/	/	/	-	/	-	-	
29/10/19	/	/	/	/	/	/	-	/	/	/	-	/	-	-	
30/10/19	/	/	/	/	/	/	-	/	/	/	-	/	-	-	
31/10/19	/	/	/	/	/	/	-	/	/	/	-	/	-	-	
01/11/19	/	/	/	/	/	/	-	/	/	/	-	/	-	-	
02/11/19	/	/	/	/	/	/	-	/	/	/	-	/	-	-	
03/11/19	/	/	/	/	/	/	-	/	/	/	-	/	-	-	
04/11/19	/	/	/	/	/	/	-	/	/	/	-	/	-	-	
05/11/19	/	/	/	/	/	/	-	/	/	/	-	/	-	-	
06/11/19	/	/	/	/	/	/	-	/	/	/	-	/	-	-	
07/11/19	/	/	/	/	/	/	-	/	/	/	-	/	-	-	
08/11/19	/	/	/	/	/	/	-	/	/	/	-	/	-	-	
09/11/19	/	/	/	/	/	/	-	/	/	/	-	/	-	-	
10/11/19	/	/	/	/	/	/	-	/	/	/	-	/	-	-	
11/11/19	/	/	/	/	/	/	-	/	/	/	-	/	-	-	
12/11/19	/	/	/	/	/	/	-	/	/	/	-	/	-	-	
13/11/19	/	/	/	/	/	/	-	/	/	/	-	/	-	-	
14/11/19	/	/	/	/	/	/	-	/	/	/	-	/	-	-	
15/11/19	/	/	/	/	/	/	-	/	/	/	-	/	-	-	
16/11/19	/	/	/	/	/	/	-	/	/	/	-	/	-	-	
17/11/19	/	/	/	/	/	/	-	/	/	/	-	/	-	-	
18/11/19	/	/	/	/	/	/	-	/	/	/	-	/	-	-	
19/11/19	/	/	/	/	/	/	-	/	/	/	-	/	-	-	
20/11/19	/	/	/	/	/	/	-	/	/	/	-	/	-	-	
21/11/19	/	/	/	/	/	/	-	/	/	/	-	/	-	-	
22/11/19	/	/	/	/	/	/	-	/	/	/	-	/	-	-	
23/11/19	/	/	/	/	/	/	-	/	/	/	-	/	-	-	
24/11/19	/	/	/	/	/	/	-	/	/	/	-	/	-	-	
25/11/19	/	/	/	/	/	/	-	/	/	/	-	/	-	-	
26/11/19	/	/	/	/	/	/	-	/	/	/	-	/	-	-	
27/11/19	/	/	/	/	/	/	-	/	/	/	-	/	-	-	
28/11/19	/	/	/	/	/	/	-	/	/	/	-	/	-	-	
29/11/19	/	/	/	/	/	/	-	/	/						

ค่าเฉลี่ย : 0.2 (16.01%)

FM-FM(01-577-01)

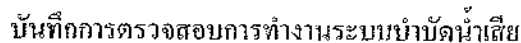

บริษัท เจริญนครแอร์ จำกัด

[illegible]

សៀវភៅ ទី : ០២ (១០៤.៥១)

[-N₁-ΣN₂]-V₁-C₁-

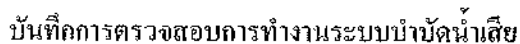

บริษัท น้ำตาลเอราวัณ จำกัด

[illegible]

หน้า ๒๒๓ - ๒๒๔ (๒๒๓)

PMI-PM01-WT-01

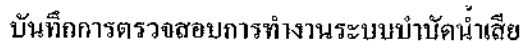

รหัสผลิตภัณฑ์	<input type="radio"/> ป๋อตูบ <input checked="" type="radio"/> ป๋อมีเลียบ ป๋อ 1 <input type="radio"/> ป๋อมีเลียบ ป๋อ 2 <input type="radio"/> ป๋อมีเลียบ ป๋อ 3 <input type="radio"/> ป๋อมีเลียบ ป๋อ 4 <input type="radio"/> ป๋อมีเลียบ ป๋อ 5													ผู้ขายปลีก
	กั๋นป๋อซอบป๋อมีเลียบ ป๋อจอจันจันป๋อมีเลียบ ป๋อจอจันจันป๋อมีเลียบ (ป๋อมีเลียบป๋อมีเลียบ)	ระกั๋นป๋อมีเลียบ (ป๋อมีเลียบป๋อมีเลียบ) จอจันจันจัน 3 จันจัน	จันจันจันจัน จันจันจันจัน (จันจันจันจันจัน ป๋อมีเลียบ)	จันจันจันจัน จันจันจัน (ป๋อมีเลียบป๋อมีเลียบ)	ป๋อมีเลียบ (ป๋อมีเลียบป๋อมีเลียบ)	ป๋อมีเลียบ จันจันจัน (ป๋อมีเลียบป๋อมีเลียบ)	จันจันจันจัน ป๋อมีเลียบ (ป๋อมีเลียบป๋อมีเลียบ)	จันจันจันจัน ป๋อมีเลียบ (ป๋อมีเลียบป๋อมีเลียบ)	จันจันจันจัน ป๋อมีเลียบ (ป๋อมีเลียบป๋อมีเลียบ)	จันจันจันจัน ป๋อมีเลียบ (ป๋อมีเลียบป๋อมีเลียบ)	จันจันจันจัน ป๋อมีเลียบ (ป๋อมีเลียบป๋อมีเลียบ)	จันจันจันจัน ป๋อมีเลียบ (ป๋อมีเลียบป๋อมีเลียบ)	จันจันจันจัน ป๋อมีเลียบ (ป๋อมีเลียบป๋อมีเลียบ)	
1. 100.1.1	/	/	/	/	/	/	/	/	/	/	/	/	/	
2. 100.1.2	/	/	/	/	/	/	/	/	/	/	/	/	/	
3. 100.1.3	/	/	/	/	/	/	/	/	/	/	/	/	/	
4. 100.1.4	/	/	/	/	/	/	/	/	/	/	/	/	/	
5. 100.1.5	/	/	/	/	/	/	/	/	/	/	/	/	/	
6. 100.1.6	/	/	/	/	/	/	/	/	/	/	/	/	/	
7. 100.1.7	/	/	/	/	/	/	/	/	/	/	/	/	/	
8. 100.1.8	/	/	/	/	/	/	/	/	/	/	/	/	/	
9. 100.1.9	/	/	/	/	/	/	/	/	/	/	/	/	/	
10. 100.1.10	/	/	/	/	/	/	/	/	/	/	/	/	/	
11. 100.1.11	/	/	/	/	/	/	/	/	/	/	/	/	/	
12. 100.1.12	/	/	/	/	/	/	/	/	/	/	/	/	/	
13. 100.1.13	/	/	/	/	/	/	/	/	/	/	/	/	/	
14. 100.1.14	/	/	/	/	/	/	/	/	/	/	/	/	/	
15. 100.1.15	/	/	/	/	/	/	/	/	/	/	/	/	/	

*รหัสการขายปลีก หรือรหัสผลิตภัณฑ์ 1-5 จันจันจันจัน, 50 จันจันจันจัน ป๋อ 1-5)
 (รหัสการขายปลีก หรือรหัสผลิตภัณฑ์ 1-5 จันจันจันจัน, 50 จันจันจันจัน ป๋อ 1-5)
 (รหัสการขายปลีก หรือรหัสผลิตภัณฑ์ 1-5 จันจันจันจัน, 50 จันจันจันจัน ป๋อ 1-5)

หมายเหตุ (✓) ป๋อมีเลียบ
 (—) ไม่มีการขายปลีก
 (X) ไม่มีการขายปลีก

FM-EMUL-VTT-04



วันที่ตรวจ	<input type="radio"/> บ่อตื้น <input checked="" type="radio"/> บ่อน้ำเค็มบ่อ 1 <input type="radio"/> บ่อน้ำเค็ม บ่อ 2 <input type="radio"/> บ่อน้ำเค็ม บ่อ 3 <input type="radio"/> บ่อน้ำเค็ม บ่อ 4 <input type="radio"/> บ่อน้ำเค็ม บ่อ 5														ผู้บันทึก
	เก็บปลาน้ำจืดในบ่อ ตลอดฤดูหนาว (ปกติ/ไม่ปกติ)	ระดับน้ำในบ่อ (ปกติ/ไม่ปกติ)	ลักษณะน้ำ (กลิ่น/ไม่ปกติ)	สภาพแวดล้อม บ่อน้ำเค็ม (ปกติ/ไม่ปกติ)	ปริมาณน้ำ (ปกติ/ไม่ปกติ)	น้ำในบ่อ (ปกติ/ไม่ปกติ)	ระดับน้ำในบ่อ (ปกติ/ไม่ปกติ)	ระดับน้ำในบ่อ (ปกติ/ไม่ปกติ)	ระดับน้ำในบ่อ (ปกติ/ไม่ปกติ)	ระดับน้ำในบ่อ (ปกติ/ไม่ปกติ)	ระดับน้ำในบ่อ (ปกติ/ไม่ปกติ)	ระดับน้ำในบ่อ (ปกติ/ไม่ปกติ)	ระดับน้ำในบ่อ (ปกติ/ไม่ปกติ)	ระดับน้ำในบ่อ (ปกติ/ไม่ปกติ)	
1/10/13	/	/	/	/	/	/	-	/	/	/	/	-	/	-	
15/10/13	/	/	/	/	/	/	-	/	/	/	/	-	/	-	
19/10/13	/	/	/	/	/	/	-	/	/	/	/	-	/	-	
22/10/13	/	/	/	/	/	/	-	/	/	/	/	-	/	-	
25/10/13	/	/	/	/	/	/	-	/	/	/	/	-	/	-	
28/10/13	/	/	/	/	/	/	-	/	/	/	/	-	/	-	
31/10/13	/	/	/	/	/	/	-	/	/	/	/	-	/	-	
3/11/13	/	/	/	/	/	/	-	/	/	/	/	-	/	-	
6/11/13	/	/	/	/	/	/	-	/	/	/	/	-	/	-	
9/11/13	/	/	/	/	/	/	-	/	/	/	/	-	/	-	
12/11/13	/	/	/	/	/	/	-	/	/	/	/	-	/	-	
15/11/13	/	/	/	/	/	/	-	/	/	/	/	-	/	-	
18/11/13	/	/	/	/	/	/	-	/	/	/	/	-	/	-	
21/11/13	/	/	/	/	/	/	-	/	/	/	/	-	/	-	
24/11/13	/	/	/	/	/	/	-	/	/	/	/	-	/	-	
27/11/13	/	/	/	/	/	/	-	/	/	/	/	-	/	-	
30/11/13	/	/	/	/	/	/	-	/	/	/	/	-	/	-	
3/12/13	/	/	/	/	/	/	-	/	/	/	/	-	/	-	
6/12/13	/	/	/	/	/	/	-	/	/	/	/	-	/	-	
9/12/13	/	/	/	/	/	/	-	/	/	/	/	-	/	-	
12/12/13	/	/	/	/	/	/	-	/	/	/	/	-	/	-	
15/12/13	/	/	/	/	/	/	-	/	/	/	/	-	/	-	
18/12/13	/	/	/	/	/	/	-	/	/	/	/	-	/	-	
21/12/13	/	/	/	/	/	/	-	/	/	/	/	-	/	-	
24/12/13	/	/	/	/	/	/	-	/	/	/	/	-	/	-	
27/12/13	/	/	/	/	/	/	-	/	/	/	/	-	/	-	
30/12/13	/	/	/	/	/	/	-	/	/	/	/	-	/	-	
31/12/13	/	/	/	/	/	/	-	/	/	/	/	-	/	-	

หมายเหตุ คือ หลุมที่ขุดลึก 15 ซม. (บ่อตื้น), 50 ซม. (บ่อน้ำเค็ม บ่อ 1-5)
 หลุมที่ขุดลึก หลุมที่ขุดลึก 15 ซม. (บ่อตื้น), 50 ซม. (บ่อน้ำเค็ม บ่อ 1-5)

หมายเหตุ (✓) ปกติ
 (-) ไม่มีในบริเวณนี้
 (X) ผิดปกติ

H2.L-17N01-WT-6J

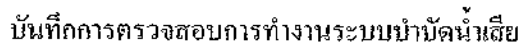

ນະຄອນ ນ້ຳຕົກ ສະຫວັນ ຈຳປັດ

วันที่ตรวจพบ	<div> <input type="radio"/> บ่อตื้น <input type="radio"/> บ่อน้ำเสีย บ่อ 1 <input checked="" type="radio"/> บ่อน้ำเสีย บ่อ 2 <input type="radio"/> บ่อน้ำเสีย บ่อ 3 <input type="radio"/> บ่อน้ำเสีย บ่อ 4 <input type="radio"/> บ่อน้ำเสีย บ่อ 5 </div>																ผู้บันทึก
	กักขังน้ำเสียในบ่อ มีของจมน้ำในบ่อ ตามจุดกักขัง (ปกติ/ไม่ปกติ)	ระดับน้ำในบ่อ (ปกติ/ไม่ปกติ)	ลักษณะน้ำ ตามกักขัง (ปกติ/ไม่ปกติ)	ลักษณะน้ำ ตามกักขัง (ปกติ/ไม่ปกติ)	มีกลิ่นหรือไม่ (ปกติ/ไม่ปกติ)	มีฟองหรือไม่ (ปกติ/ไม่ปกติ)	มีสิ่งสกปรก ตามกักขัง (ปกติ/ไม่ปกติ)	มีสิ่งสกปรก ตามกักขัง (ปกติ/ไม่ปกติ)	มีสิ่งสกปรก ตามกักขัง (ปกติ/ไม่ปกติ)	มีสิ่งสกปรก ตามกักขัง (ปกติ/ไม่ปกติ)	มีสิ่งสกปรก ตามกักขัง (ปกติ/ไม่ปกติ)	มีสิ่งสกปรก ตามกักขัง (ปกติ/ไม่ปกติ)	มีสิ่งสกปรก ตามกักขัง (ปกติ/ไม่ปกติ)	มีสิ่งสกปรก ตามกักขัง (ปกติ/ไม่ปกติ)	มีสิ่งสกปรก ตามกักขัง (ปกติ/ไม่ปกติ)		
1. 10/1/25	/	/	X	/	-	/	-	/	/	-	/	/	-	/	-	-	
2. 10/1/25	/	/	X	/	-	/	-	/	/	-	/	/	-	/	-	-	
3. 10/1/25	/	/	X	/	-	/	-	/	/	-	/	/	-	/	-	-	
4. 10/1/25	/	/	X	/	-	/	-	/	/	-	/	/	-	/	-	-	
5. 10/1/25	/	/	/	/	-	/	-	/	/	-	/	/	-	/	-	-	
6. 10/1/25	/	/	X	/	-	/	-	/	/	-	/	/	-	/	-	-	
7. 10/1/25	/	/	/	/	-	/	-	/	/	-	/	/	-	/	-	-	
8. 10/1/25	/	/	X	/	-	/	-	/	/	-	/	/	-	/	-	-	
9. 10/1/25	/	/	/	/	-	/	-	/	/	-	/	/	-	/	-	-	
10. 10/1/25	/	/	/	/	-	/	-	/	/	-	/	/	-	/	-	-	
11. 10/1/25	/	/	/	/	-	/	-	/	/	-	/	/	-	/	-	-	
12. 10/1/25	/	/	/	/	-	/	-	/	/	-	/	/	-	/	-	-	
13. 10/1/25	/	/	/	/	-	/	-	/	/	-	/	/	-	/	-	-	
14. 10/1/25	/	/	/	/	-	/	-	/	/	-	/	/	-	/	-	-	
15. 10/1/25	/	/	/	/	-	/	-	/	/	-	/	/	-	/	-	-	
16. 10/1/25	/	/	/	/	-	/	-	/	/	-	/	/	-	/	-	-	
17. 10/1/25	/	/	X	/	-	/	-	/	/	-	/	/	-	/	-	-	
18. 10/1/25	/	/	X	/	-	/	-	/	/	-	/	/	-	/	-	-	

หมายเหตุ: บ่อ 1 มีของจมน้ำในบ่อ (15 บ่อ/บ่อ 2, 3 บ่อ/บ่อ 4, 5 บ่อ/บ่อ 5, 6 บ่อ/บ่อ 6, 7 บ่อ/บ่อ 7, 8 บ่อ/บ่อ 8, 9 บ่อ/บ่อ 9, 10 บ่อ/บ่อ 10, 11 บ่อ/บ่อ 11, 12 บ่อ/บ่อ 12, 13 บ่อ/บ่อ 13, 14 บ่อ/บ่อ 14, 15 บ่อ/บ่อ 15, 16 บ่อ/บ่อ 16, 17 บ่อ/บ่อ 17, 18 บ่อ/บ่อ 18, 19 บ่อ/บ่อ 19, 20 บ่อ/บ่อ 20, 21 บ่อ/บ่อ 21, 22 บ่อ/บ่อ 22, 23 บ่อ/บ่อ 23, 24 บ่อ/บ่อ 24, 25 บ่อ/บ่อ 25, 26 บ่อ/บ่อ 26, 27 บ่อ/บ่อ 27, 28 บ่อ/บ่อ 28, 29 บ่อ/บ่อ 29, 30 บ่อ/บ่อ 30, 31 บ่อ/บ่อ 31, 32 บ่อ/บ่อ 32, 33 บ่อ/บ่อ 33, 34 บ่อ/บ่อ 34, 35 บ่อ/บ่อ 35, 36 บ่อ/บ่อ 36, 37 บ่อ/บ่อ 37, 38 บ่อ/บ่อ 38, 39 บ่อ/บ่อ 39, 40 บ่อ/บ่อ 40, 41 บ่อ/บ่อ 41, 42 บ่อ/บ่อ 42, 43 บ่อ/บ่อ 43, 44 บ่อ/บ่อ 44, 45 บ่อ/บ่อ 45, 46 บ่อ/บ่อ 46, 47 บ่อ/บ่อ 47, 48 บ่อ/บ่อ 48, 49 บ่อ/บ่อ 49, 50 บ่อ/บ่อ 50, 51 บ่อ/บ่อ 51, 52 บ่อ/บ่อ 52, 53 บ่อ/บ่อ 53, 54 บ่อ/บ่อ 54, 55 บ่อ/บ่อ 55, 56 บ่อ/บ่อ 56, 57 บ่อ/บ่อ 57, 58 บ่อ/บ่อ 58, 59 บ่อ/บ่อ 59, 60 บ่อ/บ่อ 60, 61 บ่อ/บ่อ 61, 62 บ่อ/บ่อ 62, 63 บ่อ/บ่อ 63, 64 บ่อ/บ่อ 64, 65 บ่อ/บ่อ 65, 66 บ่อ/บ่อ 66, 67 บ่อ/บ่อ 67, 68 บ่อ/บ่อ 68, 69 บ่อ/บ่อ 69, 70 บ่อ/บ่อ 70, 71 บ่อ/บ่อ 71, 72 บ่อ/บ่อ 72, 73 บ่อ/บ่อ 73, 74 บ่อ/บ่อ 74, 75 บ่อ/บ่อ 75, 76 บ่อ/บ่อ 76, 77 บ่อ/บ่อ 77, 78 บ่อ/บ่อ 78, 79 บ่อ/บ่อ 79, 80 บ่อ/บ่อ 80, 81 บ่อ/บ่อ 81, 82 บ่อ/บ่อ 82, 83 บ่อ/บ่อ 83, 84 บ่อ/บ่อ 84, 85 บ่อ/บ่อ 85, 86 บ่อ/บ่อ 86, 87 บ่อ/บ่อ 87, 88 บ่อ/บ่อ 88, 89 บ่อ/บ่อ 89, 90 บ่อ/บ่อ 90, 91 บ่อ/บ่อ 91, 92 บ่อ/บ่อ 92, 93 บ่อ/บ่อ 93, 94 บ่อ/บ่อ 94, 95 บ่อ/บ่อ 95, 96 บ่อ/บ่อ 96, 97 บ่อ/บ่อ 97, 98 บ่อ/บ่อ 98, 99 บ่อ/บ่อ 99, 100 บ่อ/บ่อ 100, 101 บ่อ/บ่อ 101, 102 บ่อ/บ่อ 102, 103 บ่อ/บ่อ 103, 104 บ่อ/บ่อ 104, 105 บ่อ/บ่อ 105, 106 บ่อ/บ่อ 106, 107 บ่อ/บ่อ 107, 108 บ่อ/บ่อ 108, 109 บ่อ/บ่อ 109, 110 บ่อ/บ่อ 110, 111 บ่อ/บ่อ 111, 112 บ่อ/บ่อ 112, 113 บ่อ/บ่อ 113, 114 บ่อ/บ่อ 114, 115 บ่อ/บ่อ 115, 116 บ่อ/บ่อ 116, 117 บ่อ/บ่อ 117, 118 บ่อ/บ่อ 118, 119 บ่อ/บ่อ 119, 120 บ่อ/บ่อ 120, 121 บ่อ/บ่อ 121, 122 บ่อ/บ่อ 122, 123 บ่อ/บ่อ 123, 124 บ่อ/บ่อ 124, 125 บ่อ/บ่อ 125, 126 บ่อ/บ่อ 126, 127 บ่อ/บ่อ 127, 128 บ่อ/บ่อ 128, 129 บ่อ/บ่อ 129, 130 บ่อ/บ่อ 130, 131 บ่อ/บ่อ 131, 132 บ่อ/บ่อ 132, 133 บ่อ/บ่อ 133, 134 บ่อ/บ่อ 134, 135 บ่อ/บ่อ 135, 136 บ่อ/บ่อ 136, 137 บ่อ/บ่อ 137, 138 บ่อ/บ่อ 138, 139 บ่อ/บ่อ 139, 140 บ่อ/บ่อ 140, 141 บ่อ/บ่อ 141,

សេចក្តីសង្ខេប ០២ (1991-98)

PN(-EM04-W7-04

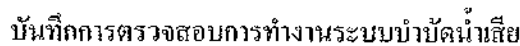

บริษัท น้ำตาลเอราวัณ จำกัด

วันเดือนปี	<input type="radio"/> ปกติ <input type="radio"/> บ่อเริ่มเลี้ยง กบ 1 <input checked="" type="radio"/> บ่อเริ่มเลี้ยง กบ 2 <input type="radio"/> บ่อเริ่มเลี้ยง กบ 3 <input type="radio"/> บ่อเริ่มเลี้ยง กบ 4 <input type="radio"/> บ่อเริ่มเลี้ยง กบ 5																ผู้บันทึก
	กักขังเพาะพันธุ์ไม่ มีการรับซื้อ/ไม่มีการ ออกจำหน่าย (ปกติ/ไม่ปกติ)	รับซื้อ/ไม่รับซื้อ (ปกติ/ไม่ปกติ)	กักขังเพาะพันธุ์ การจำหน่าย (ปกติ/ไม่ปกติ)	การจำหน่าย (ปกติ/ไม่ปกติ)	รับซื้อ/ไม่รับซื้อ (ปกติ/ไม่ปกติ)	ไม่มีการเพาะ พันธุ์ (ปกติ/ไม่ปกติ)	การเพาะพันธุ์ การจำหน่าย (ปกติ/ไม่ปกติ)	การเพาะพันธุ์ (ปกติ/ไม่ปกติ)	การเพาะพันธุ์ (ปกติ/ไม่ปกติ)	การเพาะพันธุ์ (ปกติ/ไม่ปกติ)	การเพาะพันธุ์ (ปกติ/ไม่ปกติ)	การเพาะพันธุ์ (ปกติ/ไม่ปกติ)	การเพาะพันธุ์ (ปกติ/ไม่ปกติ)	การเพาะพันธุ์ (ปกติ/ไม่ปกติ)	การเพาะพันธุ์ (ปกติ/ไม่ปกติ)	การเพาะพันธุ์ (ปกติ/ไม่ปกติ)	
10/01/56	/	/	X	/	-	/	-	/	/	-	/	-	/	-	-	-	
11/01/56	/	/	X	/	-	/	-	/	/	-	/	-	/	-	-	-	
12/01/56	/	/	X	/	-	/	-	/	/	-	/	-	/	-	-	-	
13/01/56	/	/	/	/	-	/	-	/	/	-	/	-	/	-	-	-	
14/01/56	/	/	X	/	-	/	-	/	/	-	/	-	/	-	-	-	
15/01/56	/	/	X	/	-	/	-	/	/	-	/	-	/	-	-	-	
16/01/56	/	/	X	/	-	/	-	/	/	-	/	-	/	-	-	-	
17/01/56	/	/	/	/	-	/	-	/	/	-	/	-	/	-	-	-	
18/01/56	/	/	/	/	-	/	-	/	/	-	/	-	/	-	-	-	
19/01/56	/	/	/	/	-	/	-	/	/	-	/	-	/	-	-	-	
20/01/56	/	/	/	/	-	/	-	/	/	-	/	-	/	-	-	-	
21/01/56	/	/	/	/	-	/	-	/	/	-	/	-	/	-	-	-	
22/01/56	/	/	/	/	-	/	-	/	/	-	/	-	/	-	-	-	
23/01/56	/	/	X	/	-	/	-	/	/	-	/	-	/	-	-	-	
24/01/56	/	/	X	/	-	/	-	/	/	-	/	-	/	-	-	-	
25/01/56	/	/	/	/	-	/	-	/	/	-	/	-	/	-	-	-	

*ข้อมูล: ตัวเมียที่วางไข่ 15 ตัว/บ่อ/วัน, 50 ตัว/บ่อ/วัน (บ่อ 1-5)
 *ข้อมูล: ตัวผู้ที่วางไข่ 15 ตัว/บ่อ/วัน, 50 ตัว/บ่อ/วัน (บ่อ 1-5)

หมายเหตุ: (✓) ปกติ
 (—) ไม่มีการเพาะพันธุ์/ไม่ปกติ
 (X) ผิดปกติ

DOI: 10.1002/eqe

FM-EM-01 W1-04

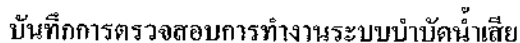

บริษัท น้ำตาลเอราวัณ จำกัด

วันที่ลงมือทำ/ปี	<input type="radio"/> บ่อสูง <input type="radio"/> บ่อน้ำเสีย บ่อ 1 <input type="radio"/> บ่อน้ำเสีย บ่อ 2 <input checked="" type="radio"/> บ่อน้ำเสีย บ่อ 3 <input type="radio"/> บ่อน้ำเสีย บ่อ 4 <input type="radio"/> บ่อน้ำเสีย บ่อ 5												ผู้บันทึก
	วันที่ขุดลอกบ่อ น้ำเสีย/ปี (ปกติ/ไม่ปกติ)	ระดับน้ำในบ่อ (ปกติ/ไม่ปกติ) จุดวัดน้ำ 3 เมตร	ลักษณะทาง กายภาพบ่อ (เดิม/ปกติ/ไม่ ปกติ)	ลักษณะทาง เคมีบ่อ (ปกติ/ไม่ปกติ)	ระดับน้ำ (ปกติ/ไม่ปกติ)	ไม่พบตะกอน ภายในบ่อ (ปกติ/ไม่ปกติ)	ตะกอนที่ ปกติ/ไม่ปกติ	ระดับน้ำ (ปกติ/ไม่ปกติ)	ระดับน้ำ (ปกติ/ไม่ปกติ)	ระดับน้ำ (ปกติ/ไม่ปกติ)	ระดับน้ำ (ปกติ/ไม่ปกติ)	ระดับน้ำ (ปกติ/ไม่ปกติ)	
1/1/13													
2/1/13													
3/1/13													
4/1/13													
5/1/13													
6/1/13													
7/1/13													
8/1/13													
9/1/13													
10/1/13													
11/1/13													
12/1/13													
13/1/13													
14/1/13													
15/1/13													
16/1/13													
17/1/13													
18/1/13													
19/1/13													
20/1/13													

หมายเหตุ: บ่อ 1 (บ่อสูง), บ่อ 2 (บ่อน้ำเสีย บ่อ 2), บ่อ 3 (บ่อน้ำเสีย บ่อ 3), บ่อ 4 (บ่อน้ำเสีย บ่อ 4), บ่อ 5 (บ่อน้ำเสีย บ่อ 5)

วันที่บันทึก: 10/1/13

ผู้บันทึก: 10/1/13

หมายเหตุ: บ่อ 1 (บ่อสูง), บ่อ 2 (บ่อน้ำเสีย บ่อ 2), บ่อ 3 (บ่อน้ำเสีย บ่อ 3), บ่อ 4 (บ่อน้ำเสีย บ่อ 4), บ่อ 5 (บ่อน้ำเสีย บ่อ 5)

ហើយក៏បាន: 02 (160) 1158)

FM-EN01-WT-04



บริษัท น้ำตาลเอราวัณ จำกัด

วันเดือนปี	<input type="radio"/> ป๋อสูบ <input type="radio"/> ป๋อไม้เลื้อย ป๋อ 1 <input type="radio"/> ป๋อไม้เลื้อย ป๋อ 2 <input checked="" type="radio"/> ป๋อไม้เลื้อย ป๋อ 3 <input type="radio"/> ป๋อไม้เลื้อย ป๋อ 4 <input type="radio"/> ป๋อไม้เลื้อย ป๋อ 5														ผู้บันทึก
	กินเผื่อของป๋อไม้เลื้อย (ปกติ/ไม้ปกติ)	ระดัณไม้เลื้อย (ปกติ/ไม้ปกติ) จุดวัดสูง 3 เมตร	ลักษณะทางกายภาพ (ปกติ/ไม้ปกติ)	ขนาดทางกล (ปกติ/ไม้ปกติ)	ป๋อสูง (ปกติ/ไม้ปกติ)	ไม้เลื้อย (ปกติ/ไม้ปกติ)	ขนาดทางกล (ปกติ/ไม้ปกติ)	ขนาดทางกล (ปกติ/ไม้ปกติ)	ขนาดทางกล (ปกติ/ไม้ปกติ)	ขนาดทางกล (ปกติ/ไม้ปกติ)	ขนาดทางกล (ปกติ/ไม้ปกติ)	ขนาดทางกล (ปกติ/ไม้ปกติ)	ขนาดทางกล (ปกติ/ไม้ปกติ)	ขนาดทางกล (ปกติ/ไม้ปกติ)	
01/01/13	/	/	/	/	/	/	-	/	/	/	/	-	/	X	-
02/01/13	/	/	/	/	/	/	-	/	/	/	/	-	/	X	-
03/01/13	/	/	/	/	/	/	-	/	/	/	/	-	/	X	-
04/01/13	/	/	/	/	/	/	-	/	/	/	/	-	/	X	-
05/01/13	/	/	/	/	/	/	-	/	/	/	/	-	/	X	-
06/01/13	/	/	/	/	/	/	-	/	/	/	/	-	/	X	-
07/01/13	/	/	/	/	/	/	-	/	/	/	/	-	/	X	-
08/01/13	/	/	/	/	/	/	-	/	/	/	/	-	/	X	-
09/01/13	/	/	/	/	/	/	-	/	/	/	/	-	/	X	-
10/01/13	/	/	/	/	/	/	-	/	/	/	/	-	/	X	-
11/01/13	/	/	/	/	/	/	-	/	/	/	/	-	/	X	-
12/01/13	/	/	/	/	/	/	-	/	/	/	/	-	/	X	-
13/01/13	/	/	/	/	/	/	-	/	/	/	/	-	/	X	-
14/01/13	/	/	/	/	/	/	-	/	/	/	/	-	/	X	-
15/01/13	/	/	/	/	/	/	-	/	/	/	/	-	/	X	-
16/01/13	/	/	/	/	/	/	-	/	/	/	/	-	/	X	-
17/01/13	/	/	/	/	/	/	-	/	/	/	/	-	/	X	-
18/01/13	/	/	/	/	/	/	-	/	/	/	/	-	/	X	-
19/01/13	/	/	/	/	/	/	-	/	/	/	/	-	/	X	-
20/01/13	/	/	/	/	/	/	-	/	/	/	/	-	/	X	-
21/01/13	/	/	/	/	/	/	-	/	/	/	/	-	/	X	-
22/01/13	/	/	/	/	/	/	-	/	/	/	/	-	/	X	-
23/01/13	/	/	/	/	/	/	-	/	/	/	/	-	/	X	-
24/01/13	/	/	/	/	/	/	-	/	/	/	/	-	/	X	-
25/01/13	/	/	/	/	/	/	-	/	/	/	/	-	/	X	-
26/01/13	/	/	/	/	/	/	-	/	/	/	/	-	/	X	-
27/01/13	/	/	/	/	/	/	-	/	/	/	/	-	/	X	-
28/01/13	/	/	/	/	/	/	-	/	/	/	/	-	/	X	-
29/01/13	/	/	/	/	/	/	-	/	/	/	/	-	/	X	-
30/01/13	/	/	/	/	/	/	-	/	/	/	/	-	/	X	-
31/01/13	/	/	/	/	/	/	-	/	/	/	/	-	/	X	-
01/02/13	/	/	/	/	/	/	-	/	/	/	/	-	/	X	-
02/02/13	/	/	/	/	/	/	-	/	/	/	/	-	/	X	-
03/02/13	/	/	/	/	/	/	-	/	/	/	/	-	/	X	-
04/02/13	/	/	/	/	/	/	-	/	/	/	/	-	/	X	-
05/02/13	/	/	/	/	/	/	-	/	/	/	/	-	/	X	-
06/02/13	/	/	/	/	/	/	-	/	/	/	/	-	/	X	-
07/02/13	/	/	/	/	/	/	-	/	/	/	/	-	/	X	-
08/02/13	/	/	/	/	/	/	-	/	/	/	/	-	/	X	-
09/02/13	/	/	/												

ແກ້ໄຂກຽດ : 02/16/01/53)

FMC-FS(01-WF-02)

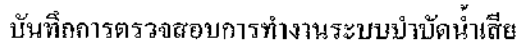

บริษัท น้ำตาลเอราวัณ จำกัด

วันที่ตรวจ/ปี	<div> <input type="radio"/> ปกติ <input type="radio"/> ปกติเล็กน้อย 1 <input type="radio"/> ปกติเล็กน้อย 2 <input type="radio"/> ปกติเล็กน้อย 3 <input type="radio"/> ปกติเล็กน้อย 4 <input type="radio"/> ปกติเล็กน้อย 5 </div>														ผู้บันทึก
	บริเวณ/อาคาร/พื้นที่ ที่มีข้อบกพร่อง/ไม่ สอดคล้องตามเกณฑ์ (ปกติ/ไม่ปกติ)	ระดับ/พื้นที่/ข้อ บกพร่อง	ลักษณะ/ระดับ ความเสียหาย (ปกติ/ไม่ปกติ)	ลักษณะ/ระดับ ความเสียหาย (ปกติ/ไม่ปกติ)	ลักษณะ/ระดับ ความเสียหาย (ปกติ/ไม่ปกติ)	ลักษณะ/ระดับ ความเสียหาย (ปกติ/ไม่ปกติ)	ลักษณะ/ระดับ ความเสียหาย (ปกติ/ไม่ปกติ)	ลักษณะ/ระดับ ความเสียหาย (ปกติ/ไม่ปกติ)	ลักษณะ/ระดับ ความเสียหาย (ปกติ/ไม่ปกติ)	ลักษณะ/ระดับ ความเสียหาย (ปกติ/ไม่ปกติ)	ลักษณะ/ระดับ ความเสียหาย (ปกติ/ไม่ปกติ)	ลักษณะ/ระดับ ความเสียหาย (ปกติ/ไม่ปกติ)	ลักษณะ/ระดับ ความเสียหาย (ปกติ/ไม่ปกติ)	ลักษณะ/ระดับ ความเสียหาย (ปกติ/ไม่ปกติ)	
1 / 01 / 63	/	/	/	/	/	/	/	/	/	/	/	/	/	/	
2 / 01 / 63	/	/	/	/	/	/	/	/	/	/	/	/	/	/	
3 / 01 / 63	/	/	/	/	/	/	/	/	/	/	/	/	/	/	
4 / 01 / 63	/	/	X	/	/	/	/	/	/	/	/	/	/	/	
5 / 01 / 63	/	/	X	/	/	/	/	/	/	/	/	/	/	/	
6 / 01 / 63	/	/	/	/	/	/	/	/	/	/	/	/	/	/	
7 / 01 / 63	/	/	/	/	/	/	/	/	/	/	/	/	/	/	
8 / 01 / 63	/	/	/	/	/	/	/	/	/	/	/	/	/	/	
9 / 01 / 63	/	/	/	/	/	/	/	/	/	/	/	/	/	/	
10 / 01 / 63	/	/	/	/	/	/	/	/	/	/	/	/	/	/	
11 / 01 / 63	/	/	/	/	/	/	/	/	/	/	/	/	/	/	
12 / 01 / 63	/	/	/	/	/	/	/	/	/	/	/	/	/	/	
13 / 01 / 63	/	/	X	/	/	/	/	/	/	/	/	/	/	/	
14 / 01 / 63	/	/	/	/	/	/	/	/	/	/	/	/	/	/	
15 / 01 / 63	/	/	/	/	/	/	/	/	/	/	/	/	/	/	
16 / 01 / 63	/	/	/	/	/	/	/	/	/	/	/	/	/	/	
17 / 01 / 63	/	/	/	/	/	/	/	/	/	/	/	/	/	/	
18 / 01 / 63	/	/	X	/	/	/	/	/	/	/	/	/	/	/	

*หมายเหตุ คือ การที่ผู้ตรวจ 15 คน (ปกติ) 20 คน (ปกติเล็กน้อย 1-5) ...

หมายเหตุ คือ การที่ผู้ตรวจ 15 คน (ปกติ) 20 คน (ปกติเล็กน้อย 1-5) ...

หมายเหตุ (✓) ปกติ
(X) ไม่ปฏิบัติตามหรือไม่
(X) ไม่ปฏิบัติตาม

ရက်စွဲ : ၀၇/၆/၂၀၁၆

EMERSON & FORD

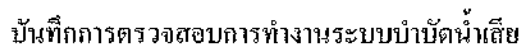

บริษัท น้ำตาลเอราวัณ จำกัด

วันที่เดือนปี	<input type="radio"/> ปกติ <input type="radio"/> บ่อน้ำเสีย บ่อ 1 <input type="radio"/> บ่อน้ำเสีย บ่อ 2 <input type="radio"/> บ่อน้ำเสีย บ่อ 3 <input checked="" type="radio"/> บ่อน้ำเสีย บ่อ 4 <input type="radio"/> บ่อน้ำเสีย บ่อ 5															ผู้บันทึก
	คันบ่อ/จนบ่อไม่ ถึงหรือทำน้ำขึ้น ออกสู่ภายนอก (ปกติ/ไม่ปกติ)	ระลอกน้ำบ่อ ปกติ/ไม่ปกติ จุดวัดจุด 1 เมตร	ลักษณะการ ตกน้ำบ่อ (กลิ่น/ไม่กลิ่น) ปกติ	สภาพแวดล้อม รอบคันบ่อ (ปกติ/ไม่ปกติ)	คันบ่อ (ปกติ/ไม่ปกติ)	ไม่มีลักษณะ ภายในบ่อ (ปกติ/ไม่ปกติ)	ตะกอนสีดิน มีกลิ่น/ไม่มี กลิ่น	ระดับตะกอน (ปกติ/ไม่ปกติ) จุดวัดจุด 1.5 เมตร	การขุดลอก ตะกอน (ปกติ/ ไม่ปกติ)	การขุดลอกใน (ปกติ/ไม่ปกติ)	ท่อส่งน้ำเสีย (ปกติ/ไม่ปกติ)	คลองส่งน้ำเสีย (ปกติ/ไม่ปกติ)	ท่อระบายน้ำ (บ่อ 1 บ่อ 2)	ระบบเก็บ อากาศ (ปกติ/ ไม่ปกติ)	การเก็บ อากาศ (E24, E25)	
01/01/59	/	/	X	/	/	/	-	/	/	/	/	/	/	-	-	
02/01/59	/	/	X	/	/	/	-	/	/	/	/	/	/	-	-	
03/01/59	/	/	X	/	/	/	-	/	/	/	/	/	/	-	-	
04/01/59	/	/	X	/	/	/	-	/	/	/	/	/	/	-	-	
05/01/59	/	/	/	/	/	/	-	/	/	/	/	/	/	-	-	
06/01/59	/	/	/	/	/	/	-	/	/	/	/	/	/	-	-	
07/01/59	/	/	/	/	/	/	-	/	/	/	/	/	/	-	-	
08/01/59	/	/	/	/	/	/	-	/	/	/	/	/	/	-	-	
09/01/59	/	/	/	/	/	/	-	/	/	/	/	/	/	-	-	
10/01/59	/	/	/	/	/	/	-	/	/	/	/	/	/	-	-	
11/01/59	/	/	/	/	/	/	-	/	/	/	/	/	/	-	-	
12/01/59	/	/	/	/	/	/	-	/	/	/	/	/	/	-	-	

หมายเหตุ: 1. คันบ่อที่สูงเกิน 15 เมตร ให้บันทึก 15 เมตร. 2. คันบ่อที่ต่ำกว่า 15 เมตร ให้บันทึกตามจริง. 3. คันบ่อที่ต่ำกว่า 15 เมตร ให้บันทึกตามจริง. 4. คันบ่อที่ต่ำกว่า 15 เมตร ให้บันทึกตามจริง.

หมายเหตุ: 1. คันบ่อที่สูงเกิน 15 เมตร ให้บันทึก 15 เมตร. 2. คันบ่อที่ต่ำกว่า 15 เมตร ให้บันทึกตามจริง. 3. คันบ่อที่ต่ำกว่า 15 เมตร ให้บันทึกตามจริง. 4. คันบ่อที่ต่ำกว่า 15 เมตร ให้บันทึกตามจริง.

หมายเหตุ: 1. คันบ่อที่สูงเกิน 15 เมตร ให้บันทึก 15 เมตร. 2. คันบ่อที่ต่ำกว่า 15 เมตร ให้บันทึกตามจริง. 3. คันบ่อที่ต่ำกว่า 15 เมตร ให้บันทึกตามจริง. 4. คันบ่อที่ต่ำกว่า 15 เมตร ให้บันทึกตามจริง.

ឆ្នាំបោះពុម្ព : ០២ (១៩០១/០២)

E55-1010-1-01-04



บันทึกการตรวจสอบการทำงานระบบบำบัดน้ำเสีย

บริษัท น้ำตาลเอราวัณ จำกัด

วันเดือนปี	<input type="radio"/> บ่อรวม <input type="radio"/> บ่อน้ำเสีย บ่อ 1 <input type="radio"/> บ่อน้ำเสีย บ่อ 2 <input type="radio"/> บ่อน้ำเสีย บ่อ 3 <input type="radio"/> บ่อน้ำเสีย บ่อ 4 <input checked="" type="radio"/> บ่อน้ำเสีย บ่อ 5														ผู้บันทึก
	คันบ่อ/ขอบบ่อไม่ มีรอยร้าวไม่ซึม ออกสู่ภายนอก (ปกติ/ไม่ปกติ)	ระดับน้ำในบ่อ (ปกติ/ไม่ปกติ) จุดวัดจุด 3 เมตร	ลักษณะทาง กายภาพในบ่อ (กลิ่นปกติ/ไม่ ปกติ)	สภาพแวดล้อม บนคันบ่อ (ปกติ/ไม่ปกติ)	มีชุมชน (ปกติ/ไม่ปกติ)	ไม่มีชุมชน ภายในบ่อ (ปกติ/ไม่ปกติ)	ผลกระทบด้าน ปฏิสัมพันธ์ (ปกติ/ไม่ปกติ)	ระดับตะกอน (ปกติ/ไม่ปกติ) จุดวัดจุด 1.5 เมตร	การขุดลอก ตะกอน (ปกติ/ ไม่ปกติ)	ผู้ควบคุมไฟฟ้า (ปกติ/ไม่ปกติ)	ท่อส่งน้ำดิบ (ปกติ/ไม่ปกติ)	ท่อส่งน้ำเสีย (ปกติ/ไม่ปกติ)	การเก็บ กากตะกอน (ปกติ/ ไม่ปกติ)	การเก็บ กากตะกอน (ปกติ/ ไม่ปกติ)	
1/10/25	/	/	/	/	/	/	-	/	/	/	-	-	/	-	-
2/10/25	/	/	/	/	/	/	-	/	/	/	-	-	/	-	-
3/10/25	/	/	/	/	/	/	-	/	/	/	-	-	/	-	-
4/10/25	/	/	/	/	/	/	-	/	/	/	-	-	/	-	-
5/10/25	/	/	/	/	/	/	-	/	/	/	-	-	/	-	-
6/10/25	/	/	/	/	/	/	-	/	/	/	-	-	/	-	-
7/10/25	/	/	/	/	/	/	-	/	/	/	-	-	/	-	-
8/10/25	/	/	/	/	/	/	-	/	/	/	-	-	/	-	-
9/10/25	/	/	/	/	/	/	-	/	/	/	-	-	/	-	-
10/10/25	/	/	/	/	/	/	-	/	/	/	-	-	/	-	-
11/10/25	/	/	/	/	/	/	-	/	/	/	-	-	/	-	-
12/10/25	/	/	/	/	/	/	-	/	/	/	-	-	/	-	-
13/10/25	/	/	/	/	/	/	-	/	/	/	-	-	/	-	-
14/10/25	/	/	/	/	/	/	-	/	/	/	-	-	/	-	-
15/10/25	/	/	/	/	/	/	-	/	/	/	-	-	/	-	-
16/10/25	/	/	/	/	/	/	-	/	/	/	-	-	/	-	-

หมายเหตุ คือ บ่อน้ำเสีย บ่อ 1-5 รวม (จุดวัด) 50 ซม. (บ่อน้ำเสีย บ่อ 1-5)

บ่อน้ำเสีย บ่อ 1-5 รวม (จุดวัด) 50 ซม. (บ่อน้ำเสีย บ่อ 1-5)

หมายเหตุ (✓) ปกติ
(-) ไม่มีในระบบบำบัดน้ำเสีย
(X) ผิดปกติ

หน้ากระดาษที่ : 02 (1601/58)

FM-BM01-WT-04



บันทึกการตรวจสอบการทำงานระบบบำบัดน้ำเสีย

บริษัท น้ำตาลเอราวัณ จำกัด

วันเดือนปี	<input type="radio"/> บ่อรวม <input type="radio"/> บ่อน้ำเสีย บ่อ 1 <input type="radio"/> บ่อน้ำเสีย บ่อ 2 <input type="radio"/> บ่อน้ำเสีย บ่อ 3 <input type="radio"/> บ่อน้ำเสีย บ่อ 4 <input checked="" type="radio"/> บ่อน้ำเสีย บ่อ 5														ผู้บันทึก
	คันบ่อ/ขอบบ่อไม่ มีรอยร้าวไม่ซึม ออกสู่ภายนอก (ปกติ/ไม่ปกติ)	ระดับน้ำในบ่อ (ปกติ/ไม่ปกติ) จุดวัดจุด 3 เมตร	ลักษณะทาง กายภาพในบ่อ (กลิ่นปกติ/ไม่ ปกติ)	สภาพแวดล้อม บนคันบ่อ (ปกติ/ไม่ปกติ)	มีชุมชน (ปกติ/ไม่ปกติ)	ไม่มีชุมชน ภายในบ่อ (ปกติ/ไม่ปกติ)	ผลกระทบด้าน ปฏิสัมพันธ์ (ปกติ/ไม่ปกติ)	ระดับตะกอน (ปกติ/ไม่ปกติ) จุดวัดจุด 1.5 เมตร	การขุดลอก ตะกอน (ปกติ/ ไม่ปกติ)	ผู้ควบคุมไฟฟ้า (ปกติ/ไม่ปกติ)	ท่อส่งน้ำดิบ (ปกติ/ไม่ปกติ)	ท่อส่งน้ำเสีย (ปกติ/ไม่ปกติ)	การเก็บ กากตะกอน (ปกติ/ ไม่ปกติ)	การเก็บ กากตะกอน (ปกติ/ ไม่ปกติ)	
17/10/25	/	/	X	/	/	/	-	/	/	/	-	-	/	-	-
18/10/25	/	/	X	/	/	/	-	/	/	/	-	-	/	-	-
19/10/25	/	/	X	/	/	/	-	/	/	/	-	-	/	-	-
20/10/25	/	/	X	/	/	/	-	/	/	/	-	-	/	-	-
21/10/25	/	/	/	/	/	/	-	/	/	/	-	-	/	-	-
22/10/25	/	/	/	/	/	/	-	/	/	/	-	-	/	-	-
23/10/25	/	/	/	/	/	/	-	/	/	/	-	-	/	-	-
24/10/25	/	/	/	/	/	/	-	/	/	/	-	-	/	-	-
25/10/25	/	/	/	/	/	/	-	/	/	/	-	-	/	-	-
26/10/25	/	/	/	/	/	/	-	/	/	/	-	-	/	-	-
27/10/25	/	/	/	/	/	/	-	/	/	/	-	-	/	-	-
28/10/25	/	/	/	/	/	/	-	/	/	/	-	-	/	-	-
29/10/25	/	/	/	/	/	/	-	/	/	/	-	-	/	-	-
30/10/25	/	/	/	/	/	/	-	/	/	/	-	-	/	-	-

หมายเหตุ คือ บ่อน้ำเสีย บ่อ 1-5 รวม (จุดวัด) 50 ซม. (บ่อน้ำเสีย บ่อ 1-5)

บ่อน้ำเสีย บ่อ 1-5 รวม (จุดวัด) 50 ซม. (บ่อน้ำเสีย บ่อ 1-5)

หมายเหตุ (✓) ปกติ
(-) ไม่มีในระบบบำบัดน้ำเสีย
(X) ผิดปกติ

หน้ากระดาษที่ : 02 (1601/58)

FM-BM01-WT-04

9๗

เอกสารแจ้งการทดลองเครื่องจักร ประจำปี 66/67

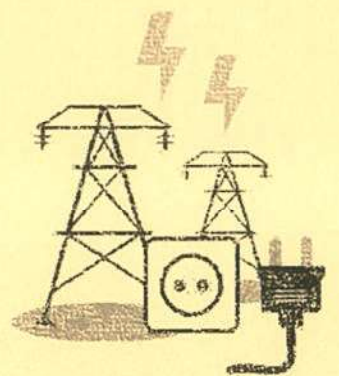

บริษัท เอร่าพาวเวอร์ จำกัด
111/11 หมู่ 12 ตำบล บางกลาง อำเภอ บางกลาง
จังหวัด นครราชสีมา 39170
โทรศัพท์ 042 359-622 โทรสาร 042 359-636



ERAWAN POWER COMPANY LIMITED
111/11 Moo 12 Tambon Na-Khong, Amphure Na-Khong
Nong Buu Lamphu Province, THAILAND 39170
Tel. +66 (0) 42 359-622; Fax. +66 (0) 42 359-636

ที่ อว.พว. 097/2566

30 ตุลาคม 2566

เรื่อง แจ้งกำหนดการทดสอบเครื่องจักร ประจำปีอุตสาหกรรมผลิต 2566/2567
เรียน นายอำเภอเมืองยาง

บริษัท เอร่าพาวเวอร์ จำกัด ประกอบกิจการผลิตพลังงานไฟฟ้า และผลิตจำหน่ายไอน้ำจาก
เชื้อเพลิงชีวมวล ตั้งอยู่ ณ เลขที่ 111/11 หมู่ 12 ตำบลบางกลาง อำเภอเมืองยาง จังหวัดนครราชสีมา
จำเป็นต้องทำการทดสอบเครื่องจักร ให้มีสภาพพร้อมใช้งานก่อนดำเนินการผลิตกระแสไฟฟ้า โดยทาง
บริษัทฯ จะดำเนินการทดสอบเครื่องจักรและได้ความสภากปรกตามแนวข้อต่างๆ ภายในกระบวนการผลิต
ซึ่งกิจกรรมดังกล่าว อาจก่อให้เกิดเสียงดังจากการเดินระบบเครื่องจักร ในระหว่างวันที่ 14-19 พฤศจิกายน
2566

ด้วยเหตุนี้ บริษัท เอร่าพาวเวอร์ จำกัด จึงขอแจ้งกำหนดการทดสอบเครื่องจักร ประจำปี
อุตสาหกรรมผลิต 2566/2567 มาเพื่อให้ทราบ และโปรดขอความร่วมมือจากหน่วยงานของท่านในการ
ประชาสัมพันธ์ เผยแพร่ข้อมูลให้กับชุมชนได้ทราบถึงผลกระทบ เพื่อให้การดำเนินการครั้งนี้ดำเนิน
ไปอย่างดี

จึงเรียนมาเพื่อโปรดพิจารณาให้ความอนุเคราะห์และขอขอบคุณมา ณ โอกาสนี้

ขอแสดงความนับถือ

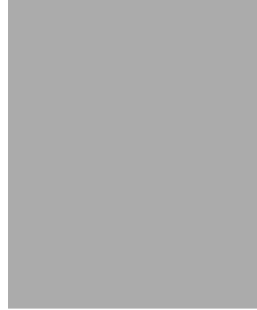

ผู้ประสานงาน
นายกรวิช เวระเสริฐ ผู้จัดการเมืองยาง
ส่วนสิ่งแวดล้อม / ฝ่ายความปลอดภัย อาชีวอนามัย
โทรศัพท์ : 086-526-2466, 062-198-0022

บริษัท เอร่าพาวเวอร์ จำกัด
111/11 หมู่ 12 ตำบล บางกลาง อำเภอ บางกลาง
จังหวัด นครราชสีมา 39170
โทรศัพท์ 042 359-622 โทรสาร 042 359-636



ERAWAN POWER COMPANY LIMITED
111/11 Moo 12 Tambon Na-Khong, Amphure Na-Khong
Nong Buu Lamphu Province, THAILAND 39170
Tel. +66 (0) 42 359-622; Fax. +66 (0) 42 359-636

ที่ อว.พว. 098/2566

30 ตุลาคม 2566

เรื่อง แจ้งกำหนดการทดสอบเครื่องจักร ประจำปีอุตสาหกรรมผลิต 2566/2567
เรียน นายอำเภอเมืองยาง

บริษัท เอร่าพาวเวอร์ จำกัด ประกอบกิจการผลิตพลังงานไฟฟ้า และผลิตจำหน่ายไอน้ำจาก
เชื้อเพลิงชีวมวล ตั้งอยู่ ณ เลขที่ 111/11 หมู่ 12 ตำบลบางกลาง อำเภอเมืองยาง จังหวัดนครราชสีมา
จำเป็นต้องทำการทดสอบเครื่องจักร ให้มีสภาพพร้อมใช้งานก่อนดำเนินการผลิตกระแสไฟฟ้า โดยทาง
บริษัทฯ จะดำเนินการทดสอบเครื่องจักรและได้ความสภากปรกตามแนวข้อต่างๆ ภายในกระบวนการผลิต
ซึ่งกิจกรรมดังกล่าว อาจก่อให้เกิดเสียงดังจากการเดินระบบเครื่องจักร ในระหว่างวันที่ 14-19 พฤศจิกายน
2566

ด้วยเหตุนี้ บริษัท เอร่าพาวเวอร์ จำกัด จึงขอแจ้งกำหนดการทดสอบเครื่องจักร ประจำปี
อุตสาหกรรมผลิต 2566/2567 มาเพื่อให้ทราบ และโปรดขอความร่วมมือจากหน่วยงานของท่านในการ
ประชาสัมพันธ์ เผยแพร่ข้อมูลให้กับชุมชนได้ทราบถึงผลกระทบ เพื่อให้การดำเนินการครั้งนี้ดำเนิน
ไปอย่างดี

จึงเรียนมาเพื่อโปรดพิจารณาให้ความอนุเคราะห์และขอขอบคุณมา ณ โอกาสนี้

ขอแสดงความนับถือ



ผู้ประสานงาน
นายกรวิช เวระเสริฐ ผู้จัดการเมืองยาง
ส่วนสิ่งแวดล้อม / ฝ่ายความปลอดภัย อาชีวอนามัย
โทรศัพท์ : 086-526-2466, 062-198-0022

บริษัท เอร่าพาวเวอร์ จำกัด
111/11 หมู่ 12 ตำบล นากลาง อำเภอมากลาง
จังหวัด พะเยา 59170
โทรศัพท์ 042 359-622 โทรสาร 042 359-636



ERAWAN POWER COMPANY LIMITED
111/11 Moo 12 Tambon Na-Kiang, Amphue Na-Kiang
Nong Buu Lamphu Province, THAILAND 39170
Tel. +66 (0) 42 359-622; Fax. +66 (0) 42 359-636

ที่ อว.พว. 09/2566

30 ตุลาคม 2566

เรื่อง แจ้งกำหนดการทดลองเครื่องจักร ประจำปีปฏิทินผลิต 2566/2567

เรียน นายกฤษณศิริ คำสนมกลาง

บริษัท เอร่าพาวเวอร์ จำกัด ประกอบกิจการผลิตพลังงานไฟฟ้า และผลิตจำหน่ายไอน้ำจากเชื้อเพลิงชีวมวล ตั้งอยู่ ณ เลขที่ 111/11 หมู่ 12 ตำบลนากลาง อำเภอมากลาง จังหวัดพเยา มีความจำเป็นต้องทำการทดลองเดินเครื่องจักร ให้มีสภาพพร้อมใช้งานก่อนดำเนินการผลิตกระแสไฟฟ้า โดยทางบริษัท จะดำเนินการทดลองเดินเครื่องจักรและใส่ความตกปรกตามแบบท่อต่างๆ ภายในกระบวนการผลิต ซึ่งกิจกรรมดังกล่าว อาจก่อให้เกิดเสียงดังจากการเดินระบบเครื่องจักร ในระหว่างวันที่ 14-19 พฤศจิกายน 2566

ด้วยเหตุนี้ บริษัท เอร่าพาวเวอร์ จำกัด จึงขอแจ้งกำหนดการทดลองเดินเครื่องจักร ประจำปีปฏิทินผลิต 2566/2567 มาเพื่อให้ทราบ และขอความอนุเคราะห์จากหน่วยงานของท่านในการประชาสัมพันธ์ เผยแพร่ข้อมูลให้กับชุมชน ได้ทราบถึงผลกระทบ เพื่อให้การดำเนินการครั้งนี้ผ่านไปด้วยดี

จึงเรียนมาเพื่อโปรดพิจารณาให้ความอนุเคราะห์และขอขอบคุณมา ณ โอกาสนี้

ขอแสดงความนับถือ

ผู้ประสานงาน
นายสุราษฎร์ แวประเสริฐ ผู้จัดการสิ่งแวดล้อม
ส่วนสิ่งแวดล้อม / ฝ่ายความปลอดภัย อาชีวอนามัย
โทรศัพท์ : 086-526-2466, 062-198-0072

บริษัท เอร่าพาวเวอร์ จำกัด
111/11 หมู่ 12 ตำบล นากลาง อำเภอมากลาง
จังหวัด พะเยา 59170
โทรศัพท์ 042 359-622 โทรสาร 042 359-636



ERAWAN POWER COMPANY LIMITED
111/11 Moo 12 Tambon Na-Kiang, Amphue Na-Kiang
Nong Buu Lamphu Province, THAILAND 39170
Tel. +66 (0) 42 359-622; Fax. +66 (0) 42 359-636

ที่ อว.พว. 100/2566

30 ตุลาคม 2566

เรื่อง แจ้งกำหนดการทดลองเครื่องจักร ประจำปีปฏิทินผลิต 2566/2567

เรียน นายกฤษณศิริ คำสนมคำไอ

บริษัท เอร่าพาวเวอร์ จำกัด ประกอบกิจการผลิตพลังงานไฟฟ้า และผลิตจำหน่ายไอน้ำจากเชื้อเพลิงชีวมวล ตั้งอยู่ ณ เลขที่ 111/11 หมู่ 12 ตำบลนากลาง อำเภอมากลาง จังหวัดพเยา มีความจำเป็นต้องทำการทดลองเดินเครื่องจักร ให้มีสภาพพร้อมใช้งานก่อนดำเนินการผลิตกระแสไฟฟ้า โดยทางบริษัท จะดำเนินการทดลองเดินเครื่องจักรและใส่ความตกปรกตามแบบท่อต่างๆ ภายในกระบวนการผลิต ซึ่งกิจกรรมดังกล่าว อาจก่อให้เกิดเสียงดังจากการเดินระบบเครื่องจักร ในระหว่างวันที่ 14-19 พฤศจิกายน 2566

ด้วยเหตุนี้ บริษัท เอร่าพาวเวอร์ จำกัด จึงขอแจ้งกำหนดการทดลองเดินเครื่องจักร ประจำปีปฏิทินผลิต 2566/2567 มาเพื่อให้ทราบ และขอความอนุเคราะห์จากหน่วยงานของท่านในการประชาสัมพันธ์ เผยแพร่ข้อมูลให้กับชุมชน ได้ทราบถึงผลกระทบ เพื่อให้การดำเนินการครั้งนี้ผ่านไปด้วยดี

จึงเรียนมาเพื่อโปรดพิจารณาให้ความอนุเคราะห์และขอขอบคุณมา ณ โอกาสนี้

ขอแสดงความนับถือ

บริษัท เอร่าวัน เพาเวอร์ จำกัด
111/11 หมู่ 12 ตำบล นากลาง อำเภอนากลาง
จังหวัดหนองบัวลำภู 39170
โทรศัพท์ 042 359-622 โทรสาร 042 359-636



ERAWAN POWER COMPANY LIMITED
111/11 Moo 12 Tambon Na-Kang, Amphur Na-Kang
Nong Buu Lamphu Province, THAILAND 39170
Tel. +66 (0) 42 359-622; Fax. +66 (0) 42 359-636

บริษัท เอร่าวัน เพาเวอร์ จำกัด
111/11 หมู่ 12 ตำบล นากลาง อำเภอนากลาง
จังหวัดหนองบัวลำภู 39170
โทรศัพท์ 042 359-622 โทรสาร 042 359-636



ERAWAN POWER COMPANY LIMITED
111/11 Moo 12 Tambon Na-Kang, Amphur Na-Kang
Nong Buu Lamphu Province, THAILAND 39170
Tel. +66 (0) 42 359-622; Fax. +66 (0) 42 359-636

ที่ อว.พว. 101/2566

30 ตุลาคม 2566

เรื่อง แจ้งกำหนดการทดลองเครื่องจักร ประจำปีปฏิทินผลิต 2566/2567
เรียน นายองค์การบริการส่วนตำบลอุตุให้

บริษัท เอร่าวัน เพาเวอร์ จำกัด ประกอบกิจการ ผลิตพลังงานไฟฟ้า และผลิตจำหน่ายไอน้ำจาก
เชื้อเพลิงชีวมวล ตั้งอยู่ ณ เลขที่ 111/11 หมู่ 12 ตำบลนากลาง อำเภอนากลาง จังหวัดหนองบัวลำภู มีความ
จำเป็นต้องทำการทดลองเดินเครื่องจักร ให้มีสภาพพร้อมใช้งานก่อนดำเนินการผลิตกระแสไฟฟ้า โดยทาง
บริษัทฯ จะดำเนินการทดลองเดินเครื่องจักรและใส่ความสกปรคตามแนวข้อต่างๆ ภายในกระบวนการผลิต
ซึ่งกิจกรรมดังกล่าว อาจก่อให้เกิดเสียงดังจากการเดินระบบเครื่องจักร ในระหว่างวันที่ 14-19 พฤศจิกายน
2566

ด้วยเหตุนี้ บริษัท เอร่าวัน เพาเวอร์ จำกัด จึงขอแจ้งกำหนดการทดลองเดินเครื่องจักร ประจำปี
ปฏิทินผลิต 2566/2567 มาเพื่อให้ทราบ และโปรดความอนุเคราะห์อำนวยความสะดวกของหน่วยงานในการ
ประชาสัมพันธ์เผยแพร่ข้อมูลให้กับชุมชน ได้ทราบถึงผลกระทบ เพื่อให้การดำเนินการครั้งนี้ดำเนินไปอย่างดี

จึงเรียนมาเพื่อโปรดพิจารณาให้ความอนุเคราะห์และขอขอบคุณ ณ โอกาสนี้

ขอแสดงความนับถือ

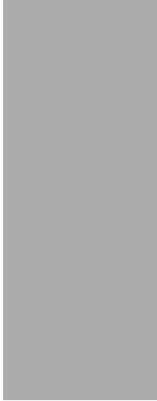

ผู้ประสานงาน

นายตราวุธ แวประเสริฐ ผู้จัดการสิ่งแวดล้อม
ส่วนสิ่งแวดล้อม / ฝ่ายความปลอดภัย อาชีวอนามัยฯ
โทรศัพท์ : 086-526-2466, 002-198-0022

ที่ อว.พว. 102/2566

30 ตุลาคม 2566

เรื่อง แจ้งกำหนดการทดลองเครื่องจักร ประจำปีปฏิทินผลิต 2566/2567
เรียน นายองค์การบริการส่วนตำบลอุตุให้

บริษัท เอร่าวัน เพาเวอร์ จำกัด ประกอบกิจการ ผลิตพลังงานไฟฟ้า และผลิตจำหน่ายไอน้ำจาก
เชื้อเพลิงชีวมวล ตั้งอยู่ ณ เลขที่ 111/11 หมู่ 12 ตำบลนากลาง อำเภอนากลาง จังหวัดหนองบัวลำภู มีความ
จำเป็นต้องทำการทดลองเดินเครื่องจักร ให้มีสภาพพร้อมใช้งานก่อนดำเนินการผลิตกระแสไฟฟ้า โดยทาง
บริษัทฯ จะดำเนินการทดลองเดินเครื่องจักรและใส่ความสกปรคตามแนวข้อต่างๆ ภายในกระบวนการผลิต
ซึ่งกิจกรรมดังกล่าว อาจก่อให้เกิดเสียงดังจากการเดินระบบเครื่องจักร ในระหว่างวันที่ 14-19 พฤศจิกายน
2566

ด้วยเหตุนี้ บริษัท เอร่าวัน เพาเวอร์ จำกัด จึงขอแจ้งกำหนดการทดลองเดินเครื่องจักร ประจำปี
ปฏิทินผลิต 2566/2567 มาเพื่อให้ทราบ และโปรดความอนุเคราะห์อำนวยความสะดวกของหน่วยงานในการ
ประชาสัมพันธ์เผยแพร่ข้อมูลให้กับชุมชน ได้ทราบถึงผลกระทบ เพื่อให้การดำเนินการครั้งนี้ดำเนินไปอย่างดี

จึงเรียนมาเพื่อโปรดพิจารณาให้ความอนุเคราะห์และขอขอบคุณ ณ โอกาสนี้

ขอแสดงความนับถือ

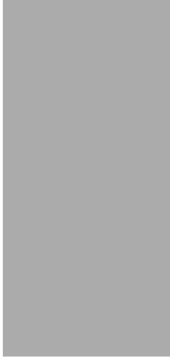

ผู้ประสานงาน

นายตราวุธ แวประเสริฐ ผู้จัดการสิ่งแวดล้อม
ส่วนสิ่งแวดล้อม / ฝ่ายความปลอดภัย อาชีวอนามัยฯ
โทรศัพท์ : 086-526-2466, 002-198-0022



ที่ อว.พว.104/2566

30 ตุลาคม 2566

เรื่อง แจ้งกำหนดการทดลองเครื่องจักร ประจําปีอุตสาหกรรม 2566/2567
เรียน ท่านนายมนตรี

บริษัท เอร่าพาวเวอร์ จำกัด ประกอบกิจการผลิตพลังงานไฟฟ้า และผลิตจำหน่ายไฟฟ้าจาก
เชื้อเพลิงชีวมวล ตั้งอยู่ ณ เลขที่ 111/11 หมู่ 12 ตำบลนากลาง อำเภอนากลาง จังหวัดบึงกาฬ มีความ
จำเป็นต้องทำการทดลองเครื่องจักร เพื่อให้สภาพพร้อมใช้งานก่อนดำเนินการผลิตกระแสไฟฟ้า โดยทาง
บริษัท จะดำเนินการทดลองเครื่องจักรและให้ความสําคัญแก่ความปลอดภัยของประชาชนในบริเวณรอบ
ซึ่งกิจกรรมดังกล่าว อาจก่อให้เกิดเสียงดังจากการทำงานของเครื่องจักร ในระหว่างวันที่ 14-19 พฤศจิกายน
2566

ด้วยเหตุนี้ บริษัท เอร่าพาวเวอร์ จำกัด จึงขอแจ้งกำหนดการทดลองเครื่องจักร ประจําปี
อุตสาหกรรม 2566/2567 มาเพื่อให้ทราบ และให้ความอนุเคราะห์จากหน่วยงานของท่านในการ
ประชาสัมพันธ์ เผยแพร่ข้อมูลให้กับชุมชนได้ทราบถึงผลกระทบ เพื่อให้การดำเนินการครั้งนี้ผ่านไปด้วยดี

จึงเรียนมาเพื่อโปรดพิจารณาให้ความอนุเคราะห์และขอขอบคุณมา ณ โอกาสนี้

ขอแสดงความนับถือ

ผู้ประสานงาน
นายสุราษฎร์ นวประเสริฐ ผู้จัดการสิ่งแวดล้อม
ส่วนสิ่งแวดล้อม / ฝ่ายความปลอดภัย อาชีวอนามัย
โทรศัพท์ : 086-526-2466, 062-198-0022

ที่ อว.พว.103/2566

30 ตุลาคม 2566

เรื่อง แจ้งกำหนดการทดลองเครื่องจักร ประจําปีอุตสาหกรรม 2566/2567
เรียน ท่านนายมนตรี

บริษัท เอร่าพาวเวอร์ จำกัด ประกอบกิจการผลิตพลังงานไฟฟ้า และผลิตจำหน่ายไฟฟ้าจาก
เชื้อเพลิงชีวมวล ตั้งอยู่ ณ เลขที่ 111/11 หมู่ 12 ตำบลนากลาง อำเภอนากลาง จังหวัดบึงกาฬ มีความ
จำเป็นต้องทำการทดลองเครื่องจักร เพื่อให้สภาพพร้อมใช้งานก่อนดำเนินการผลิตกระแสไฟฟ้า โดยทาง
บริษัท จะดำเนินการทดลองเครื่องจักรและให้ความสําคัญแก่ความปลอดภัยของประชาชนในบริเวณรอบ
ซึ่งกิจกรรมดังกล่าว อาจก่อให้เกิดเสียงดังจากการทำงานของเครื่องจักร ในระหว่างวันที่ 14-19 พฤศจิกายน
2566

ด้วยเหตุนี้ บริษัท เอร่าพาวเวอร์ จำกัด จึงขอแจ้งกำหนดการทดลองเครื่องจักร ประจําปี
อุตสาหกรรม 2566/2567 มาเพื่อให้ทราบ และให้ความอนุเคราะห์จากหน่วยงานของท่านในการ
ประชาสัมพันธ์ เผยแพร่ข้อมูลให้กับชุมชนได้ทราบถึงผลกระทบ เพื่อให้การดำเนินการครั้งนี้ผ่านไปด้วยดี

จึงเรียนมาเพื่อโปรดพิจารณาให้ความอนุเคราะห์และขอขอบคุณมา ณ โอกาสนี้

ขอแสดงความนับถือ

ผู้ประสานงาน
นายสุราษฎร์ นวประเสริฐ ผู้จัดการสิ่งแวดล้อม
ส่วนสิ่งแวดล้อม / ฝ่ายความปลอดภัย อาชีวอนามัย
โทรศัพท์ : 086-526-2466, 062-198-0022

บริษัท เอร่าวัน เพาเวอร์ จำกัด
111/11 หมู่ 12 ตำบล นากลาง อำเภอนากลาง
จังหวัดหนองบัวลำภู 39170
โทรศัพท์ 042-359-622 โทรสาร 042-359-636



ERAWAN POWER COMPANY LIMITED
111/11 Moo 12 Tambon Na-Kang, Amphue Na-Kang
Nong Buu Lamphu Province, THAILAND 39170
Tel. +66 (0) 42 359-622; Fax: +66 (0) 42 359-636

บริษัท เอร่าวัน เพาเวอร์ จำกัด
111/11 หมู่ 12 ตำบล นากลาง อำเภอนากลาง
จังหวัดหนองบัวลำภู 39170
โทรศัพท์ 042-359-622 โทรสาร 042-359-636



ERAWAN POWER COMPANY LIMITED
111/11 Moo 12 Tambon Na-Kang, Amphue Na-Kang
Nong Buu Lamphu Province, THAILAND 39170
Tel. +66 (0) 42 359-622; Fax: +66 (0) 42 359-636

ที่ อ.น.พ.ว. 105/2566

30 ตุลาคม 2566

เรื่อง แจ้งกำหนดการทดลองเครื่องจักร ประจําปีอุตสาหกรรมผลิต 2566/2567
เรียน กำนันตำบลคังแดง

บริษัท เอร่าวัน เพาเวอร์ จำกัด ประกอบกิจการผลิตพลังงานไฟฟ้า และผลิตจำหน่ายไอน้จาก
เชื้อเพลิงชีวมวล ตั้งอยู่ ณ เลขที่ 111/11 หมู่ 12 ตำบลนากลาง อำเภอนากลาง จังหวัดหนองบัวลำภู มีความ
จำเป็นต้องทำการทดลองเดินเครื่องจักร ให้มีสภาพพร้อมใช้งานก่อนเริ่มดำเนินการผลิตกระแสไฟฟ้า โดยทาง
บริษัท จะดำเนินการทดลองเดินเครื่องจักรและได้ความสกปรกตามแนวท่อต่างๆ ภายในกระบวนการผลิต
ซึ่งกิจกรรมดังกล่าว อาจก่อให้เกิดเสียงดังจากการเดินระบบเครื่องจักร ในระหว่างวันที่ 14-19 พฤศจิกายน
2566

ด้วยเหตุนี้ บริษัท เอร่าวัน เพาเวอร์ จำกัด จึงขอแจ้งกำหนดการทดลองเดินเครื่องจักร ประจําปี
อุตสาหกรรมผลิต 2566/2567 มาเพื่อให้ทราบ และโปรดขอความอนุเคราะห์จากหน่วยงานของท่านในการ
ประยักตามพื้นที่ เผยแพร่ข้อมูลให้กับชุมชน ได้ทราบถึงผลกระทบ เพื่อให้การดำเนินการครั้งนี้ผ่านไปได้ด้วยดี

จึงเรียนมาเพื่อโปรดพิจารณาให้ความอนุเคราะห์และขอขอบคุณมาก โอกาสนี้

ขอแสดงความนับถือ



ศิริพงษ์ บุญ 10๕๗

ผู้ประสานงาน
นายสุราษฎร์ นวประเสริฐ ผู้จัดการสิ่งแวดล้อม
ส่วนสิ่งแวดล้อม / หน่วยงานปลัดภัย อ.วิวัฒนาการ
โทรศัพท์ : 086-526-2465, 062-198-0022

ที่ อ.น.พ.ว. 106/2566

30 ตุลาคม 2566

เรื่อง แจ้งกำหนดการทดลองเครื่องจักร ประจําปีอุตสาหกรรมผลิต 2566/2567
เรียน กำนันตำบลคังแดง

บริษัท เอร่าวัน เพาเวอร์ จำกัด ประกอบกิจการ ผลิตพลังงานไฟฟ้า และผลิตจำหน่ายไอน้จาก
เชื้อเพลิงชีวมวล ตั้งอยู่ ณ เลขที่ 111/11 หมู่ 12 ตำบลนากลาง อำเภอนากลาง จังหวัดหนองบัวลำภู มีความ
จำเป็นต้องทำการทดลองเดินเครื่องจักร ให้มีสภาพพร้อมใช้งานก่อนเริ่มดำเนินการผลิตกระแสไฟฟ้า โดยทาง
บริษัท จะดำเนินการทดลองเดินเครื่องจักรและได้ความสกปรกตามแนวท่อต่างๆ ภายในกระบวนการผลิต
ซึ่งกิจกรรมดังกล่าว อาจก่อให้เกิดเสียงดังจากการเดินระบบเครื่องจักร ในระหว่างวันที่ 14-19 พฤศจิกายน
2566

ด้วยเหตุนี้ บริษัท เอร่าวัน เพาเวอร์ จำกัด จึงขอแจ้งกำหนดการทดลองเดินเครื่องจักร ประจําปี
อุตสาหกรรมผลิต 2566/2567 มาเพื่อให้ทราบ และโปรดขอความอนุเคราะห์จากหน่วยงานของท่านในการ
ประยักตามพื้นที่ เผยแพร่ข้อมูลให้กับชุมชน ได้ทราบถึงผลกระทบ เพื่อให้การดำเนินการครั้งนี้ผ่านไปได้ด้วยดี

จึงเรียนมาเพื่อ โปรดพิจารณาให้ความอนุเคราะห์และขอขอบคุณมาก โอกาสนี้

ขอแสดงความนับถือ



ศิริพงษ์ บุญ 10๕๗
ศิริพงษ์ บุญ 10๕๗
ศิริพงษ์ บุญ 10๕๗

บริษัท เอร่าปาวเวอร์ จำกัด
111/11 หมู่ 12 ตำบลนากลาง อำเภอนาหวาง
จังหวัดลำพูน 59170
โทรศัพท์ 042-359-622 โทรสาร 042-359-636



ERAWAN POWER COMPANY LIMITED
111/11 Moo 12 Tambon Na-Khang, Amphue Na-Khang
Mueang Lamphun Province, THAILAND 59170
Tel. +66 (0) 42 359-622; Fax. +66 (0) 42 359-636

ที่ อว.พ. 107/2566

30 ตุลาคม 2566

เรื่อง แจ้งกำหนดการทดลองเครื่องจักร ประจําปีอุตสาหกรรมผลิต 2566/2567
เรียน ผู้ใหญ่บ้าน หมู่ 1 บ้านกตัญญู ตำบลนากลาง

บริษัท เอร่าปาวเวอร์ จำกัด ประกอบกิจการ ผลิตพลังงาน ไฟฟ้า และผลิตจำหน่ายไอน้จากเชื้อเพลิงชีวมวล ตั้งอยู่ ณ เลขที่ 111/11 หมู่ 12 ตำบลนากลาง อำเภอนาหวาง จังหวัดลำพูน มีความจำเป็นต้องทำการทดลองเดินเครื่องจักร ให้มีสภาพพร้อมใช้งานก่อนดำเนินการผลิตกระแสไฟฟ้า โดยทางบริษัทฯ จะดำเนินการทดลองเดินเครื่องจักรและ ไล่ความชกปรกติตามแนวท่อต่างๆ ภายในกระบวนการผลิต ซึ่งกิจกรรมดังกล่าว อาจก่อให้เกิดเสียงดังจากการทำงานของระบบเครื่องจักร ในระหว่างวันที่ 14-19 พฤศจิกายน 2566

ด้วยเหตุนี้ บริษัท เอร่าปาวเวอร์ จำกัด จึงขอแจ้งกำหนดการทดลองเดินเครื่องจักร ประจําปีอุตสาหกรรมผลิต 2566/2567 มาเพื่อให้ทราบ และโปรดความอนุเคราะห์จากหน่วยงานของท่านในการประชาสัมพันธ์ เผยแพร่ข้อมูลให้กับชุมชนได้ทราบถึงผลกระทบ เพื่อให้การดำเนินการสร้างไม่เกิดความ

จึงเรียนมาเพื่อโปรดพิจารณาให้ความอนุเคราะห์และขอขอบคุณมา ณ โอกาสนี้

ขอแสดงความนับถือ



ผู้ประสานงาน
นายสรายุทธ แวงประเสริฐ ผู้จัดการสิ่งแวดล้อม
ส่วนสิ่งแวดล้อม / ฝ่ายความปลอดภัย อาชีวอนามัย
โทรศัพท์ : 086-526-2466, 062-198-0922

บริษัท เอร่าปาวเวอร์ จำกัด
111/11 หมู่ 12 ตำบลนากลาง อำเภอนาหวาง
จังหวัดลำพูน 59170
โทรศัพท์ 042-359-622 โทรสาร 042-359-636



ERAWAN POWER COMPANY LIMITED
111/11 Moo 12 Tambon Na-Khang, Amphue Na-Khang
Mueang Lamphun Province, THAILAND 59170
Tel. +66 (0) 42 359-622; Fax. +66 (0) 42 359-636

ที่ อว.พ. 108/2566

30 ตุลาคม 2566

เรื่อง แจ้งกำหนดการทดลองเครื่องจักร ประจําปีอุตสาหกรรมผลิต 2566/2567
เรียน ผู้ใหญ่บ้าน หมู่ 2 บ้านกตัญญู ตำบลนากลาง

บริษัท เอร่าปาวเวอร์ จำกัด ประกอบกิจการ ผลิตพลังงาน ไฟฟ้า และผลิตจำหน่ายไอน้จากเชื้อเพลิงชีวมวล ตั้งอยู่ ณ เลขที่ 111/11 หมู่ 12 ตำบลนากลาง อำเภอนาหวาง จังหวัดลำพูน มีความจำเป็นต้องทำการทดลองเดินเครื่องจักร ให้มีสภาพพร้อมใช้งานก่อนดำเนินการผลิตกระแสไฟฟ้า โดยทางบริษัทฯ จะดำเนินการทดลองเดินเครื่องจักรและ ไล่ความชกปรกติตามแนวท่อต่างๆ ภายในกระบวนการผลิต ซึ่งกิจกรรมดังกล่าว อาจก่อให้เกิดเสียงดังจากการทำงานของระบบเครื่องจักร ในระหว่างวันที่ 14-19 พฤศจิกายน 2566

ด้วยเหตุนี้ บริษัท เอร่าปาวเวอร์ จำกัด จึงขอแจ้งกำหนดการทดลองเดินเครื่องจักร ประจําปีอุตสาหกรรมผลิต 2566/2567 มาเพื่อให้ทราบ และโปรดความอนุเคราะห์จากหน่วยงานของท่านในการประชาสัมพันธ์ เผยแพร่ข้อมูลให้กับชุมชนได้ทราบถึงผลกระทบ เพื่อให้การดำเนินการสร้างไม่เกิดความ

จึงเรียนมาเพื่อโปรดพิจารณาให้ความอนุเคราะห์และขอขอบคุณมา ณ โอกาสนี้

ขอแสดงความนับถือ

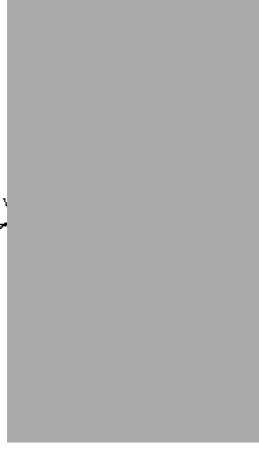

ผู้ประสานงาน
นายสรายุทธ แวงประเสริฐ ผู้จัดการสิ่งแวดล้อม
ส่วนสิ่งแวดล้อม / ฝ่ายความปลอดภัย อาชีวอนามัย
โทรศัพท์ : 086-526-2466, 062-198-0922



บริษัท เอร่าวดี เพาเวอร์ จำกัด
111/11 หมู่ 12 ตำบล นาคาง อำเภอ นาคาง
จังหวัด ลำปาง 39170
โทรศัพท์ 042-359-622 โทรสาร 042-359-636
Tel. +66 (0) 42 359-622 Fax. +66 (0) 42 359-636

บริษัท เอร่าวดี เพาเวอร์ จำกัด
111/11 หมู่ 12 ตำบล นาคาง อำเภอ นาคาง
จังหวัด ลำปาง 39170
โทรศัพท์ 042-359-622 โทรสาร 042-359-636



ERAWAN POWER COMPANY LIMITED
111/11 Moo 12 Tambon Na-Kang, Amphoe Na-Kang
Mong Bua Lamphu Province, THAILAND 39170
Tel. +66 (0) 42 359-622; Fax. +66 (0) 42 359-636

ที่ อ.พ. 109/2566

30 ตุลาคม 2566

เรื่อง แจ้งกำหนดการทดลองเครื่องจักร ประจำปีอุตสาหกรรม 2566/2567

เรียน ผู้ใหญ่บ้าน หมู่ 5 บ้านเนินหินจันทร์ ตำบลนากลาง

บริษัท เอร่าวดี เพาเวอร์ จำกัด ประกอบกิจการผลิตพลังงานไฟฟ้า และผลิตจำหน่ายไอน้ำจากเชื้อเพลิงชีวมวล ตั้งอยู่ ณ เลขที่ 111/11 หมู่ 12 ตำบลนากลาง อำเภอนาคาง จังหวัดน่าน มี ความจำเป็นต้องทำการทดลองเครื่องจักร ให้มีสภาพพร้อมใช้งานก่อนดำเนินการผลิตกระแสไฟฟ้า โดยทางบริษัทฯ จะดำเนินการทดลองเครื่องจักรและให้ทราบสภาพความพร้อมต่างๆ ภายในกระบวนการผลิต ซึ่งกิจกรรมดังกล่าว อาจก่อให้เกิดเสียงดังจากการเดินระบบเครื่องจักร ในระหว่างวันที่ 14-19 พฤศจิกายน 2566

ด้วยเหตุนี้ บริษัท เอร่าวดี เพาเวอร์ จำกัด จึงขอแจ้งกำหนดการทดลองเครื่องจักร ประจำปีอุตสาหกรรม 2566/2567 มาเพื่อให้ทราบ และขอความอนุเคราะห์จากหน่วยงานของท่านในการประสานวิทยุขอความร่วมมือกับชุมชนได้ทราบเพื่อลดผลกระทบ เพื่อให้การดำเนินการครั้งนี้ดำเนินไปด้วยดี

จึงเรียนมาเพื่อโปรดพิจารณาให้ความอนุเคราะห์และขอขอบคุณมา ณ โอกาสนี้

ขอแสดงความนับถือ

ผู้ประสานงาน
นายธราวุธ แวประเสริฐ ผู้จัดการสิ่งแวดล้อม
ส่วนสิ่งแวดล้อม / ฝ่ายความปลอดภัย อาชีวอนามัยฯ
โทรศัพท์ : 086-526-2466 062-198-0022

ที่ อ.พ. 110/2566

30 ตุลาคม 2566

เรื่อง แจ้งกำหนดการทดลองเครื่องจักร ประจำปีอุตสาหกรรม 2566/2567

เรียน ผู้ใหญ่บ้าน หมู่ 4 บ้านฝั่งแดง ตำบลกึ่งแดง

บริษัท เอร่าวดี เพาเวอร์ จำกัด ประกอบกิจการผลิตพลังงานไฟฟ้า และผลิตจำหน่ายไอน้ำจากเชื้อเพลิงชีวมวล ตั้งอยู่ ณ เลขที่ 111/11 หมู่ 12 ตำบลนากลาง อำเภอนาคาง จังหวัดน่าน มี ความจำเป็นต้องทำการทดลองเครื่องจักร ให้มีสภาพพร้อมใช้งานก่อนดำเนินการผลิตกระแสไฟฟ้า โดยทางบริษัทฯ จะดำเนินการทดลองเครื่องจักรและให้ทราบสภาพความพร้อมต่างๆ ภายในกระบวนการผลิต ซึ่งกิจกรรมดังกล่าว อาจก่อให้เกิดเสียงดังจากการเดินระบบเครื่องจักร ในระหว่างวันที่ 14-19 พฤศจิกายน 2566

ด้วยเหตุนี้ บริษัท เอร่าวดี เพาเวอร์ จำกัด จึงขอแจ้งกำหนดการทดลองเครื่องจักร ประจำปีอุตสาหกรรม 2566/2567 มาเพื่อให้ทราบ และขอความอนุเคราะห์จากหน่วยงานของท่านในการประสานวิทยุขอความร่วมมือกับชุมชนได้ทราบเพื่อลดผลกระทบ เพื่อให้การดำเนินการครั้งนี้ดำเนินไปด้วยดี

จึงเรียนมาเพื่อโปรดพิจารณาให้ความอนุเคราะห์และขอขอบคุณมา ณ โอกาสนี้

ขอแสดงความนับถือ

ผู้ประสานงาน
นายธราวุธ แวประเสริฐ ผู้จัดการสิ่งแวดล้อม
ส่วนสิ่งแวดล้อม / ฝ่ายความปลอดภัย อาชีวอนามัยฯ
โทรศัพท์ : 086-526-2466 062-198-0022

บริษัท เอร่าวัน เพาเวอร์ จำกัด
11/11 หมู่ 12 ตำบลนากลาง อำเภอ นาหวง
จังหวัด ลำปาง 39170
โทรศัพท์ 042 359-622 โทรสาร 042 359-636



ERAWAN POWER COMPANY LIMITED
11/11 Moo 12 Tambon Na-Khang, Amphoe Na-Khang
Nong Bua Lamphu Province, THAILAND 39170
Tel. +66 (0) 42 359-622; Fax. +66 (0) 42 359-636

ที่ อว.พว. 111/2566

30 ตุลาคม 2566

เรื่อง แจ้งกำหนดการทดลองเครื่องจักร ประจำปีอุตสาหกรรมผลิต 2566/2567
เรียน ผู้ใหญ่บ้าน หมู่ 5 บ้านวังเขียน ตำบลวังแดง

บริษัท เอร่าวัน เพาเวอร์ จำกัด ประกอบกิจการผลิตพลังงานไฟฟ้า และผลิตจำหน่ายไอน้ำจากเชื้อเพลิงชีวมวล ตั้งอยู่ ณ เลขที่ 11/11 หมู่ 12 ตำบลนากลาง อำเภอ นาหวง จังหวัดลำปาง มีความจำเป็นต้องทำการทดลองเดินเครื่องจักร ให้มีสภาพพร้อมใช้งานก่อนดำเนินการผลิตกระแสไฟฟ้า โดยทางบริษัท จะดำเนินการทดลองเดินเครื่องจักรและได้ความสอดคล้องตามแนวข้อต่างๆ ภายในกระบวนการผลิต ซึ่งกิจกรรมดังกล่าว อาจก่อให้เกิดเสียงดังจากการเดินระบบเครื่องจักร ในระหว่างวันที่ 14-19 พฤศจิกายน 2566

ด้วยเหตุนี้ บริษัท เอร่าวัน เพาเวอร์ จำกัด จึงขอแจ้งกำหนดการทดลองเดินเครื่องจักร ประจำปีอุตสาหกรรมผลิต 2566/2567 มาเพื่อให้ทราบ และโปรดความอนุเคราะห์จากหน่วยงานของท่านในการประชาสัมพันธ์ เผยแพร่ข้อมูลให้กับชุมชนได้ทราบถึงผลกระทบ เพื่อให้การดำเนินการครั้งนี้มีความไปด้วยดี

จึงเรียนมาเพื่อโปรดพิจารณาให้ความอนุเคราะห์และขอขอบคุณมา ณ โอกาสนี้

ขอแสดงความนับถือ



()

ผู้ประสานงาน
นายสุราษฎร์ แวประเสริฐ ผู้จัดการสิ่งแวดล้อม
ส่วนสิ่งแวดล้อม / ให้ความปลอดภัย ยาริอานัม
โทรศัพท์ : 086-526-2466, 062-198-0022

บริษัท เอร่าวัน เพาเวอร์ จำกัด
11/11 หมู่ 12 ตำบลนากลาง อำเภอ นาหวง
จังหวัด ลำปาง 39170
โทรศัพท์ 042 359-622 โทรสาร 042 359-636



ERAWAN POWER COMPANY LIMITED
11/11 Moo 12 Tambon Na-Khang, Amphoe Na-Khang
Nong Bua Lamphu Province, THAILAND 39170
Tel. +66 (0) 42 359-622; Fax. +66 (0) 42 359-636

ที่ อว.พว. 112/2566

30 ตุลาคม 2566

เรื่อง แจ้งกำหนดการทดลองเครื่องจักร ประจำปีอุตสาหกรรมผลิต 2566/2567
เรียน ผู้ใหญ่บ้าน หมู่ 14 บ้านศรีวิไล ตำบลวังแดง

บริษัท เอร่าวัน เพาเวอร์ จำกัด ประกอบกิจการผลิตพลังงานไฟฟ้า และผลิตจำหน่ายไอน้ำจากเชื้อเพลิงชีวมวล ตั้งอยู่ ณ เลขที่ 11/11 หมู่ 12 ตำบลนากลาง อำเภอ นาหวง จังหวัดลำปาง มีความจำเป็นต้องทำการทดลองเดินเครื่องจักร ให้มีสภาพพร้อมใช้งานก่อนดำเนินการผลิตกระแสไฟฟ้า โดยทางบริษัท จะดำเนินการทดลองเดินเครื่องจักรและได้ความสอดคล้องตามแนวข้อต่างๆ ภายในกระบวนการผลิต ซึ่งกิจกรรมดังกล่าว อาจก่อให้เกิดเสียงดังจากการเดินระบบเครื่องจักร ในระหว่างวันที่ 14-19 พฤศจิกายน 2566

ด้วยเหตุนี้ บริษัท เอร่าวัน เพาเวอร์ จำกัด จึงขอแจ้งกำหนดการทดลองเดินเครื่องจักร ประจำปีอุตสาหกรรมผลิต 2566/2567 มาเพื่อให้ทราบ และโปรดความอนุเคราะห์จากหน่วยงานของท่านในการประชาสัมพันธ์ เผยแพร่ข้อมูลให้กับชุมชนได้ทราบถึงผลกระทบ เพื่อให้การดำเนินการครั้งนี้มีความไปด้วยดี

จึงเรียนมาเพื่อโปรดพิจารณาให้ความอนุเคราะห์และขอขอบคุณมา ณ โอกาสนี้

ขอแสดงความนับถือ



ผู้ประสานงาน
นายสุราษฎร์ แวประเสริฐ ผู้จัดการสิ่งแวดล้อม
ส่วนสิ่งแวดล้อม / ให้ความปลอดภัย ยาริอานัม
โทรศัพท์ : 086-526-2466, 062-198-0022

บริษัท เอร่าวิธ เพาเวอร์ จำกัด
111/11 หมู่ 12 ตำบล นาคาง อําเภอกงหรา จังหวัด พงศาวดาร 39170
โทรศัพท์ 042 359-622 โทรสาร 042 359-636



ERAWAN POWER COMPANY LIMITED
111/11 หมู่ 12 ตำบล นาคาง อําเภอกงหรา จังหวัด พงศาวดาร 39170
โทรศัพท์ 042 359-622 โทรสาร 042 359-636

ที่ อว.พว. 113/2566

30 ตุลาคม 2566

เรื่อง แจ้งกําหนดการทดลองเครื่องจักร ประจําปี 2566/2567
เรียน ผู้ใหญ่บ้าน หมู่ 18 บ้านคําแดงกลาง ตำบลคําแดง

บริษัท เอร่าวิธ เพาเวอร์ จำกัด ประกอบกิจการ ผลิตพลังงานไฟฟ้า และผลิตจำหน่ายไฟฟ้าจาก
เชื้อเพลิงชีวมวล ตั้งอยู่ ณ เลขที่ 111/11 หมู่ 12 ตำบลนาคาง อําเภอกงหรา จังหวัดพงศาวดาร มีความ
จําเป็นต้องกําหนดการทดลองเครื่องจักร ให้มีสภาพพร้อมใช้ก่อนดำเนินการผลิตกระแสไฟฟ้า โดยทาง
บริษัทฯ จะดำเนินการทดลองเดินเครื่องจักรและไล่วามตกปรกตามแนวท่อต่างๆ ภายในกระบวนการผลิต
ซึ่งกิจกรรมดังกล่าว อาจก่อให้เกิดเสียงดังจากระบบเครื่องจักร ในระหว่างวันที่ 14-19 พฤศจิกายน
2566

ด้วยเหตุนี้ บริษัท เอร่าวิธ เพาเวอร์ จำกัด จึงขอแจ้งกําหนดการทดลองเดินเครื่องจักร ประจําปี
ฤดูกาลผลิต 2566/2567 มาเพื่อให้ทราบ และใคร่ขอความอนุเคราะห์จากหน่วยงานของท่านในการ
ประชาสัมพันธ์ เผยแพร่ข้อมูลให้กับชุมชน ได้ทราบถึงผลกระทบ เพื่อให้การดำเนินการจัดจําไม่ได้รับ
ขัด

จึงเรียนมาเพื่อโปรดพิจารณาให้ความอนุเคราะห์และขอขอบคุณมา ณ โอกาสนี้

ขอแสดงความนับถือ

ผู้ประสานงาน
นายสุราษฎร์ เวลประเสริฐ ผู้จัดการฝ่ายคํานวณ
ส่วนคํานวณคํานวณ / คํานวณคํานวณ อาชีวอนามัย
โทรศัพท์ : 086-526-2466, 062-198-0022

บริษัท เอร่าวิธ เพาเวอร์ จำกัด
111/11 หมู่ 12 ตำบล นาคาง อําเภอกงหรา จังหวัด พงศาวดาร 39170
โทรศัพท์ 042 359-622 โทรสาร 042 359-636



ERAWAN POWER COMPANY LIMITED
111/11 หมู่ 12 ตำบล นาคาง อําเภอกงหรา จังหวัด พงศาวดาร 39170
โทรศัพท์ 042 359-622 โทรสาร 042 359-636

ที่ อว.พว. 114/2566

30 ตุลาคม 2566

เรื่อง แจ้งกําหนดการทดลองเครื่องจักร ประจําปี 2566/2567
เรียน ผู้ใหญ่บ้าน หมู่ 6 บ้านนาหมองชุม ตำบลคําแดง

บริษัท เอร่าวิธ เพาเวอร์ จำกัด ประกอบกิจการ ผลิตพลังงานไฟฟ้า และผลิตจำหน่ายไฟฟ้าจาก
เชื้อเพลิงชีวมวล ตั้งอยู่ ณ เลขที่ 111/11 หมู่ 12 ตำบลนาคาง อําเภอกงหรา จังหวัดพงศาวดาร มีความ
จําเป็นต้องกําหนดการทดลองเดินเครื่องจักร ให้มีสภาพพร้อมใช้ก่อนดำเนินการผลิตกระแสไฟฟ้า โดยทาง
บริษัทฯ จะดำเนินการทดลองเดินเครื่องจักรและไล่วามตกปรกตามแนวท่อต่างๆ ภายในกระบวนการผลิต
ซึ่งกิจกรรมดังกล่าว อาจก่อให้เกิดเสียงดังจากระบบเครื่องจักร ในระหว่างวันที่ 14-19 พฤศจิกายน
2566

ด้วยเหตุนี้ บริษัท เอร่าวิธ เพาเวอร์ จำกัด จึงขอแจ้งกําหนดการทดลองเดินเครื่องจักร ประจําปี
ฤดูกาลผลิต 2566/2567 มาเพื่อให้ทราบ และใคร่ขอความอนุเคราะห์จากหน่วยงานของท่านในการ
ประชาสัมพันธ์ เผยแพร่ข้อมูลให้กับชุมชน ได้ทราบถึงผลกระทบ เพื่อให้การดำเนินการจัดจําไม่ได้รับ
ขัด

จึงเรียนมาเพื่อโปรดพิจารณาให้ความอนุเคราะห์และขอขอบคุณมา ณ โอกาสนี้

ขอแสดงความนับถือ



ที่ อว.พว. 115/2566

30 ตุลาคม 2566

เรื่อง แจ้งกำหนดการทดสอบเครื่องจักร ประจำปีพุทธศักราช 2566/2567
เรียน ผู้ใหญ่บ้าน หมู่ 2 บ้านก้น ตำบลสังเค็ด

บริษัท เอร่าวัน เพาเวอร์ จำกัด ประกอบกิจการผลิตพลังงานไฟฟ้า และผลิตจำหน่ายไอน้ำจากเชื้อเพลิงชีวมวล ตั้งอยู่ ณ เลขที่ 111/11 หมู่ 12 ตำบลบางบาล อำเภอบางบาล จังหวัดพระนครศรีอยุธยา จำเป็นต้องทำการทดสอบเครื่องจักร เพื่อให้สภาพพร้อมใช้งานก่อนดำเนินการผลิตกระแสไฟฟ้า โดยทางบริษัท จะดำเนินการทดสอบเครื่องจักรและให้ความสภากปรกตามแนวข้อต่างๆ ภายในกระบวนการผลิต ซึ่งกิจกรรมดังกล่าว อาจก่อให้เกิดเสียงดังจากการเดินระบบเครื่องจักร ในระหว่างวันที่ 14-19 พฤศจิกายน 2566

ด้วยเหตุผลนี้ บริษัท เอร่าวัน เพาเวอร์ จำกัด จึงขอแจ้งกำหนดการทดสอบเครื่องจักร ประจำปีพุทธศักราช 2566/2567 มาเพื่อใหทราบ และโปรดความอนุเคราะห์แจ้งชาวบ้านของพื้นที่ ในการประชาสัมพันธ์ เผยแพร่ข้อมูลให้กับชุมชน ให้ความเป็นระเบียบ เพื่อให้การดำเนินการครั้งนี้ผ่านไปด้วยดี

จึงเรียนมาเพื่อโปรดพิจารณาให้ความอนุเคราะห์และขอขอบคุณมา ณ โอกาสนี้

ขอแสดงความนับถือ



ผู้ประสานงาน
นายสุราษฎร์ แวประเสริฐ ผู้จัดการสิ่งแวดล้อม
ส่วนสิ่งแวดล้อม / ให้ความปลอดภัย อาชีวอนามัย
โทรศัพท์ : 086-556-2466, 062-198-0022

ที่ อว.พว. 116/2566

30 ตุลาคม 2566

เรื่อง แจ้งกำหนดการทดสอบเครื่องจักร ประจำปีพุทธศักราช 2566/2567
เรียน ผู้ใหญ่บ้าน หมู่ 10 บ้านโนนไร่ ตำบลสังเค็ด

บริษัท เอร่าวัน เพาเวอร์ จำกัด ประกอบกิจการผลิตพลังงานไฟฟ้า และผลิตจำหน่ายไอน้ำจากเชื้อเพลิงชีวมวล ตั้งอยู่ ณ เลขที่ 111/11 หมู่ 12 ตำบลบางบาล อำเภอบางบาล จังหวัดพระนครศรีอยุธยา จำเป็นต้องทำการทดสอบเครื่องจักร เพื่อให้สภาพพร้อมใช้งานก่อนดำเนินการผลิตกระแสไฟฟ้า โดยทางบริษัท จะดำเนินการทดสอบเครื่องจักรและให้ความสภากปรกตามแนวข้อต่างๆ ภายในกระบวนการผลิต ซึ่งกิจกรรมดังกล่าว อาจก่อให้เกิดเสียงดังจากการเดินระบบเครื่องจักร ในระหว่างวันที่ 14-19 พฤศจิกายน 2566

ด้วยเหตุผลนี้ บริษัท เอร่าวัน เพาเวอร์ จำกัด จึงขอแจ้งกำหนดการทดสอบเครื่องจักร ประจำปีพุทธศักราช 2566/2567 มาเพื่อใหทราบ และโปรดความอนุเคราะห์แจ้งชาวบ้านของพื้นที่ ในการประชาสัมพันธ์ เผยแพร่ข้อมูลให้กับชุมชน ให้ความเป็นระเบียบ เพื่อให้การดำเนินการครั้งนี้ผ่านไปด้วยดี

จึงเรียนมาเพื่อโปรดพิจารณาให้ความอนุเคราะห์และขอขอบคุณมา ณ โอกาสนี้

ขอแสดงความนับถือ



ผู้ประสานงาน
นายสุราษฎร์ แวประเสริฐ ผู้จัดการสิ่งแวดล้อม
ส่วนสิ่งแวดล้อม / ให้ความปลอดภัย อาชีวอนามัย
โทรศัพท์ : 086-556-2466, 062-198-0022

บริษัท เอร่าพาวเวอร์ จำกัด
111/11 หมู่ 12 ตำบลนาตาล อำเภอ นาตาล
จังหวัด อุบลราชธานี 39170
โทรศัพท์ 042 359-622 โทรสาร 042 359-636



ERAWAN POWER COMPANY LIMITED
- 111/11, Moo.12, Tambon Na-Klong, Amphoe Na-Klong
Nong Bua Lamphu Province, THAILAND 39170
Tel. +66 (0) 42 359-622; Fax. +66 (0) 42 359-636

ที่ อว.พว. 117/2566

30 ตุลาคม 2566

เรื่อง แจ้งกำหนดการทดลองเครื่องจักร ประจำปีปฏิทินผลิต 2566/2567
เรียน ผู้ใหญ่บ้าน หมู่ 9 บ้านโนนตาล ตำบลสังเค็ด

บริษัท เอร่าพาวเวอร์ จำกัด ประกอบกิจการผลิตพลังงานไฟฟ้า และผลิตจำหน่ายไอน้ำจาก
เชื้อเพลิงชีวมวล ตั้งอยู่ ณ เลขที่ 111/11 หมู่ 12 ตำบลนาตาล อำเภอ นาตาล จังหวัดอุบลราชธานี มีความ
จำเป็นต้องทำการทดลองเดินเครื่องจักร ให้มีสภาพพร้อมใช้งานก่อนดำเนินการผลิตกระแสไฟฟ้า โดยทาง
บริษัทฯ จะดำเนินการทดลองเดินเครื่องจักรและใส่ความเสถียรของสายแฉ่วที่ต่างๆ ภายในกระบวนการผลิต
ซึ่งกิจกรรมดังกล่าว อาจก่อให้เกิดเสียงดังจากการเดินระบบเครื่องจักร ในระหว่างวันที่ 14-19 พฤศจิกายน
2566

ด้วยเหตุนี้ บริษัท เอร่าพาวเวอร์ จำกัด จึงขอแจ้งกำหนดการทดลองเดินเครื่องจักร ประจำปี
ปฏิทินผลิต 2566/2567 มาเพื่อให้ทราบ และใคร่ขอความอนุเคราะห์จากหน่วยงานของท่านในการ
ประชาสัมพันธ์เผยแพร่ข้อมูลให้กับชุมชน ได้ทราบถึงผลกระทบ เพื่อให้การดำเนินการครั้งนี้ดำเนินไปด้วยดี

จึงเรียนมาเพื่อโปรดพิจารณาให้ความอนุเคราะห์และขอขอบคุณมา ณ โอกาสนี้

ขอแสดงความนับถือ



ผู้ประสานงาน
นายตราวุธ แวประเสริฐ ผู้จัดการสิ่งแวดล้อม
ท่านสิ่งแวดล้อม / ฝ่ายความมั่นคงกับ อาชีวอนามัย
โทรศัพท์ : 086-526-2466, 062-198-0022

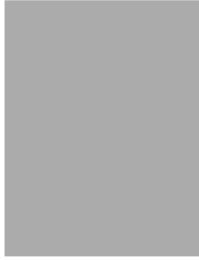

บริษัท เอร่าพาวเวอร์ จำกัด
111/11 หมู่ 12 ตำบลนาตาล อำเภอ นาตาล
จังหวัด อุบลราชธานี 39170
โทรศัพท์ 042 359-622 โทรสาร 042 359-636



ERAWAN POWER COMPANY LIMITED
111/11, Moo.12, Tambon Na-Klong, Amphoe Na-Klong
Nong Bua Lamphu Province, THAILAND 39170
Tel. +66 (0) 42 359-622; Fax. +66 (0) 42 359-636

ที่ อว.พว. 118/2566

30 ตุลาคม 2566

เรื่อง แจ้งกำหนดการทดลองเครื่องจักร ประจำปีปฏิทินผลิต 2566/2567
เรียน ผู้ใหญ่บ้าน หมู่ 5 บ้านนาเล้าไธโยย์ ตำบลนาเล้า

บริษัท เอร่าพาวเวอร์ จำกัด ประกอบกิจการผลิตพลังงานไฟฟ้า และผลิตจำหน่ายไอน้ำจาก
เชื้อเพลิงชีวมวล ตั้งอยู่ ณ เลขที่ 111/11 หมู่ 12 ตำบลนาตาล อำเภอ นาตาล จังหวัดอุบลราชธานี มีความ
จำเป็นต้องทำการทดลองเดินเครื่องจักร ให้มีสภาพพร้อมใช้งานก่อนดำเนินการผลิตกระแสไฟฟ้า โดยทาง
บริษัทฯ จะดำเนินการทดลองเดินเครื่องจักรและใส่ความเสถียรของสายแฉ่วที่ต่างๆ ภายในกระบวนการผลิต
ซึ่งกิจกรรมดังกล่าว อาจก่อให้เกิดเสียงดังจากการเดินระบบเครื่องจักร ในระหว่างวันที่ 14-19 พฤศจิกายน
2566

ด้วยเหตุนี้ บริษัท เอร่าพาวเวอร์ จำกัด จึงขอแจ้งกำหนดการทดลองเดินเครื่องจักร ประจำปี
ปฏิทินผลิต 2566/2567 มาเพื่อให้ทราบ และใคร่ขอความอนุเคราะห์จากหน่วยงานของท่านในการ
ประชาสัมพันธ์เผยแพร่ข้อมูลให้กับชุมชน ได้ทราบถึงผลกระทบ เพื่อให้การดำเนินการครั้งนี้ดำเนินไปด้วยดี

จึงเรียนมาเพื่อโปรดพิจารณาให้ความอนุเคราะห์และขอขอบคุณมา ณ โอกาสนี้

ขอแสดงความนับถือ



ผู้ประสานงาน
นายตราวุธ แวประเสริฐ ผู้จัดการสิ่งแวดล้อม
ท่านสิ่งแวดล้อม / ฝ่ายความมั่นคงกับ อาชีวอนามัย
โทรศัพท์ : 086-526-2466, 062-198-0022

บริษัท เอร่าวิธ เพาเวอร์ จำกัด
111/11 หมู่ 12 ตำบลนาทอง อำเภอเมืองลำปาง
จังหวัดลำปาง 39170
โทรศัพท์ 042-359-522 โทรสาร 042-359-636



ERAWAN POWER COMPANY LIMITED
111/11 Moo 12 Tambon Na-Kuang, Amphue Ng-Kuang
Nong Bua Lamphu Province, THAILAND 39170
Tel. +66 (0) 42 359-622; Fax. +66 (0) 42 359-636

บริษัท เอร่าวิธ เพาเวอร์ จำกัด
111/11 หมู่ 12 ตำบลนาทอง อำเภอเมืองลำปาง
จังหวัดลำปาง 39170
โทรศัพท์ 042-359-522 โทรสาร 042-359-636



ERAWAN POWER COMPANY LIMITED
111/11 Moo 12 Tambon Na-Kuang, Amphue Ng-Kuang
Nong Bua Lamphu Province, THAILAND 39170
Tel. +66 (0) 42 359-622; Fax. +66 (0) 42 359-636

ที่ ขว.พ. 119/2566

30 ตุลาคม 2566

เรื่อง แจ้งกำหนดการทดลองเครื่องจักร ประจำปีปฏิทินผลิต 2566/2567
เรียน ผู้ใหญ่บ้าน หมู่ 7 บ้านสว่างอำเภว ตำบลนาถ้ำไธ

บริษัท เอร่าวิธ เพาเวอร์ จำกัด ประกอบกิจการผลิตพลังงานไฟฟ้า และผลิตจำหน่ายจาก
เพื่อผลิตชีวมวล ตั้งอยู่ ณ เลขที่ 111/11 หมู่ 12 ตำบลนาทอง อำเภอเมืองลำปาง จังหวัดลำปาง มีความ
จำเป็นต้องการทดลองเดินเครื่องจักร ให้มีสภาพพร้อมใช้งานก่อนดำเนินการผลิตกระแสไฟฟ้า โดยทาง
บริษัทฯ จะดำเนินการทดลองเดินเครื่องจักรและไต่ความสูงปรกตามแนวท่อต่างๆ ภายในกระบวนการผลิต
ซึ่งกิจกรรมดังกล่าว อาจก่อให้เกิดเสียงดังจากการเดินระบบเครื่องจักร ในระหว่างวันที่ 14-19 พฤศจิกายน
2566

ด้วยเหตุนี้ บริษัท เอร่าวิธ เพาเวอร์ จำกัด จึงขอแจ้งกำหนดการทดลองเดินเครื่องจักร ประจำปี
ตุลาคมผลิต 2566/2567 มาเพื่อให้ทราบ และโปรดขอความอนุเคราะห์จากหน่วยงานของท่านในการ
ประชาสัมพันธ์ เผยแพร่ข้อมูลให้กับชุมชนได้ทราบถึงผลกระทบ เพื่อให้การดำเนินการครั้งนี้ผ่านไปด้วยดี

จึงเรียนมาเพื่อโปรดพิจารณาให้ความอนุเคราะห์และขอขอบคุณมา ณ โอกาสนี้

ขอแสดงความนับถือ

ผู้ประสานงาน
นายสุราษฎร์ แวประเสริฐ ผู้จัดการสิ่งแวดล้อม
ส่วนสิ่งแวดล้อม / ส่วนความปลอดภัย อาชีวอนามัยฯ
โทรศัพท์ : 086-526-2466, 062-198-0022

ที่ ขว.พ. 120/2566

30 ตุลาคม 2566

เรื่อง แจ้งกำหนดการทดลองเครื่องจักร ประจำปีปฏิทินผลิต 2566/2567
เรียน ผู้ใหญ่บ้าน หมู่ 10 บ้านนาถ้ำไธใหม่ ตำบลนาถ้ำไธ

บริษัท เอร่าวิธ เพาเวอร์ จำกัด ประกอบกิจการผลิตพลังงานไฟฟ้า และผลิตจำหน่ายไอน้ำจาก
เพื่อผลิตชีวมวล ตั้งอยู่ ณ เลขที่ 111/11 หมู่ 12 ตำบลนาทอง อำเภอเมืองลำปาง จังหวัดลำปาง มีความ
จำเป็นต้องการทดลองเดินเครื่องจักร ให้มีสภาพพร้อมใช้งานก่อนดำเนินการผลิตกระแสไฟฟ้า โดยทาง
บริษัทฯ จะดำเนินการทดลองเดินเครื่องจักรและไต่ความสูงปรกตามแนวท่อต่างๆ ภายในกระบวนการผลิต
ซึ่งกิจกรรมดังกล่าว อาจก่อให้เกิดเสียงดังจากการเดินระบบเครื่องจักร ในระหว่างวันที่ 14-19 พฤศจิกายน
2566

ด้วยเหตุนี้ บริษัท เอร่าวิธ เพาเวอร์ จำกัด จึงขอแจ้งกำหนดการทดลองเดินเครื่องจักร ประจำปี
ตุลาคมผลิต 2566/2567 มาเพื่อให้ทราบ และโปรดขอความอนุเคราะห์จากหน่วยงานของท่านในการ
ประชาสัมพันธ์ เผยแพร่ข้อมูลให้กับชุมชนได้ทราบถึงผลกระทบ เพื่อให้การดำเนินการครั้งนี้ผ่านไปด้วยดี

จึงเรียนมาเพื่อโปรดพิจารณาให้ความอนุเคราะห์และขอขอบคุณมา ณ โอกาสนี้

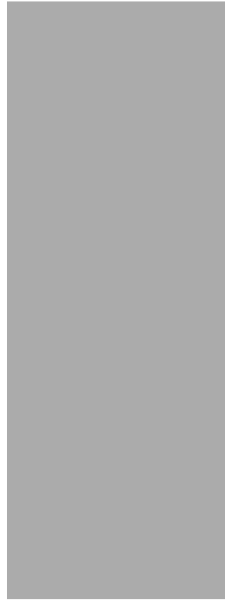

ผู้ประสานงาน
นายสุราษฎร์ แวประเสริฐ ผู้จัดการสิ่งแวดล้อม
ส่วนสิ่งแวดล้อม / ส่วนความปลอดภัย อาชีวอนามัยฯ
โทรศัพท์ : 086-526-2466, 062-198-0022

บริษัท เอร่าวิธ เพาเวอร์ จำกัด
11/11 หมู่ 12 ตำบลกลาง อำเภอลำดอง จังหวัดลำปาง 39170
โทรศัพท์ 042 359-622 โทรสาร 042 359-636



ERAWAN POWER COMPANY LIMITED
11/11 Moo 12 Tambon Na-Lang, Amphoe Na-Lang
Nong Bua Lamphu Province, THAILAND 39170
Tel. +66 (0) 42 359-622, Fax. +66 (0) 42 359-636

ที่ อว.พว. 121/2566

30 ตุลาคม 2566

เรื่อง แจ้งกำหนดการทดลองเครื่องจักร ประจำปี 2566/2567
เรียน ผู้ใหญ่บ้าน หมู่ 2 บ้านนาคำโฮ ตำบลนาคำโฮ

บริษัท เอร่าวิธ เพาเวอร์ จำกัด ประกอบกิจการผลิตพลังงานไฟฟ้า และผลิตจำหน่ายไอน้ำจากเชื้อเพลิงชีวมวล ตั้งอยู่ ณ เลขที่ 11/11 หมู่ 12 ตำบลกลาง อำเภอลำดอง จังหวัดลำปาง มีความจำเป็นต้องทำการทดลองเครื่องจักร ให้มีสภาพพร้อมใช้งานก่อนดำเนินการผลิตกระแสไฟฟ้า โดยทางบริษัทฯ จะดำเนินการทดลองเดินเครื่องจักรและได้วางแผนการเผยแพร่ข้อมูล ภายใต้งบประมาณการผลิต ซึ่งกิจกรรมดังกล่าว อาจก่อให้เกิดเสียงดังจากการเดินระบบเครื่องจักร ในระหว่างวันที่ 14-19 พฤศจิกายน 2566

ด้วยเหตุนี้ บริษัท เอร่าวิธ เพาเวอร์ จำกัด จึงขอแจ้งกำหนดการทดลองเดินเครื่องจักร ประจำปี 2566/2567 มาเพื่อให้ทราบ และโปรดความอนุเคราะห์แจ้งหน่วยงานของท่านในการประชาสัมพันธ์ เผยแพร่ข้อมูลให้กับชุมชนได้ทราบถึงผลกระทบ เพื่อให้การดำเนินการครั้งนี้ผ่านไปด้วยดี

จึงเรียนมาเพื่อโปรดพิจารณาให้ความอนุเคราะห์และขอขอบคุณมา ณ โอกาสนี้

ขอแสดงความนับถือ



ผู้ประสานงาน
นายสุราษฎร์ แวประเสริฐ ผู้จัดการสิ่งแวดล้อม
ส่วนสิ่งแวดล้อม / ฝ่ายความปลอดภัย อาชีวอนามัย
โทรศัพท์ : 086-526-2466, 062-198-0022

บริษัท เอร่าวิธ เพาเวอร์ จำกัด
11/11 หมู่ 12 ตำบลกลาง อำเภอลำดอง จังหวัดลำปาง 39170
โทรศัพท์ 042 359-622 โทรสาร 042 359-636



ERAWAN POWER COMPANY LIMITED
11/11 Moo 12 Tambon Na-Lang, Amphoe Na-Lang
Nong Bua Lamphu Province, THAILAND 39170
Tel. +66 (0) 42 359-622, Fax. +66 (0) 42 359-636

ที่ อว.พว. 122/2566

30 ตุลาคม 2566

เรื่อง แจ้งกำหนดการทดลองเครื่องจักร ประจำปี 2566/2567
เรียน ผู้ใหญ่บ้าน หมู่ 6 บ้านนาคำโฮ ตำบลนาคำโฮ

บริษัท เอร่าวิธ เพาเวอร์ จำกัด ประกอบกิจการผลิตพลังงานไฟฟ้า และผลิตจำหน่ายไอน้ำจากเชื้อเพลิงชีวมวล ตั้งอยู่ ณ เลขที่ 11/11 หมู่ 12 ตำบลกลาง อำเภอลำดอง จังหวัดลำปาง มีความจำเป็นต้องทำการทดลองเดินเครื่องจักร ให้มีสภาพพร้อมใช้งานก่อนดำเนินการผลิตกระแสไฟฟ้า โดยทางบริษัทฯ จะดำเนินการทดลองเดินเครื่องจักรและได้วางแผนการเผยแพร่ข้อมูล ภายใต้งบประมาณการผลิต ซึ่งกิจกรรมดังกล่าว อาจก่อให้เกิดเสียงดังจากการเดินระบบเครื่องจักร ในระหว่างวันที่ 14-19 พฤศจิกายน 2566

ด้วยเหตุนี้ บริษัท เอร่าวิธ เพาเวอร์ จำกัด จึงขอแจ้งกำหนดการทดลองเดินเครื่องจักร ประจำปี 2566/2567 มาเพื่อให้ทราบ และโปรดความอนุเคราะห์แจ้งหน่วยงานของท่านในการประชาสัมพันธ์ เผยแพร่ข้อมูลให้กับชุมชนได้ทราบถึงผลกระทบ เพื่อให้การดำเนินการครั้งนี้ผ่านไปด้วยดี

จึงเรียนมาเพื่อโปรดพิจารณาให้ความอนุเคราะห์และขอขอบคุณมา ณ โอกาสนี้

ขอแสดงความนับถือ

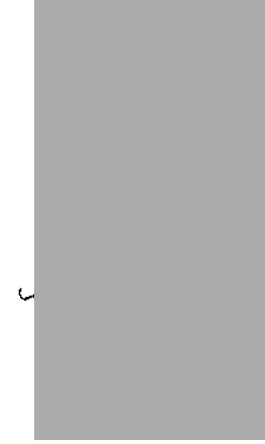

ผู้ประสานงาน
นายสุราษฎร์ แวประเสริฐ ผู้จัดการสิ่งแวดล้อม
ส่วนสิ่งแวดล้อม / ฝ่ายความปลอดภัย อาชีวอนามัย
โทรศัพท์ : 086-526-2466, 062-198-0022

บริษัท เอลาร์วัน เพาเวอร์ จำกัด
111/11 หมู่ 12 ตำบล นากลาง อำเภอนากลาง
จังหวัดหนองบัวลำภู 39170
โทรศัพท์ 042 359-622 โทรสาร 042 359-636



ERAWAN POWER COMPANY LIMITED
111/11 Moo 12 Tambon Na-Khang, Amphue Na-Khang
Mong Bua Lamphu Province, THAILAND 39170
Tel. +66 (0) 42 359-622; Fax. +66 (0) 42 359-636

ที่ อว.พว. 123/2566

30 ตุลาคม 2566

เรื่อง แจ้งกำหนดการทดลองเครื่องจักร ประจำปีปฏิทินผลิต 2566/2567
ผู้ชม ผู้เกี่ยวข้อง หมู่ 12 บ้านโนนแดง ตำบลนากลาง

บริษัท เอลาร์วัน เพาเวอร์ จำกัด ประกอบกิจการผลิตพลังงานไฟฟ้า และผลิตจำหน่ายไอน้ำจากเชื้อเพลิงชีวมวล ตั้งอยู่ ณ เลขที่ 111/11 หมู่ 12 ตำบลนากลาง อำเภอนากลาง จังหวัดหนองบัวลำภู มีความจำเป็นต้องทำการทดลองเครื่องจักร ให้มีสภาพพร้อมใช้งานก่อนดำเนินการผลิตกระแสไฟฟ้า โดยทางบริษัทฯ จะดำเนินการทดลองเดินเครื่องจักรและไล่ความสกปรกตามแนวท่อต่างๆ ภายในกระบวนการผลิต ซึ่งกิจกรรมดังกล่าว อาจก่อให้เกิดเสียงดังจากภาวการณ์ระบบเครื่องจักร ในระหว่างวันที่ 14-19 พฤศจิกายน 2566

ด้วยเหตุนี้ บริษัท เอลาร์วัน เพาเวอร์ จำกัด จึงขอแจ้งกำหนดการทดลองเดินเครื่องจักร ประจำปีปฏิทินผลิต 2566/2567 มาเพื่อให้ทราบ และใคร่ขอความร่วมมือจากหน่วยงานราชการในพื้นที่ ในการประสานพื้นที่ เผยแพร่ข้อมูลให้กับชุมชนได้ทราบถึงผลกระทบ เพื่อให้การดำเนินการครั้งนี้ผ่านไปด้วยดี

จึงเรียนมาเพื่อโปรดพิจารณาให้ความอนุเคราะห์และขอขอบคุณมา ณ โอกาสนี้

ขอแสดงความนับถือ



ผู้ประสานงาน
นายสุราษฎร์ เวลประเสริฐ ผู้จัดการสิ่งแวดล้อม
ส่วนสิ่งแวดล้อม/ฝ่ายความปลอดภัย อาชีวอนามัย
โทรศัพท์ : 086-526-2466, 062-198-0022

10ข

รายงานผลการจัดทำ Noise Contour Map

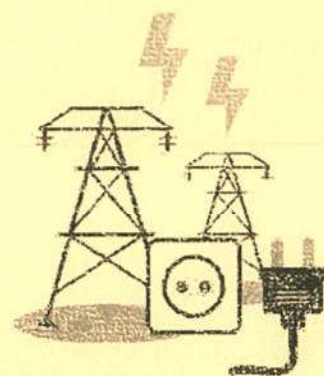

Customer Name : บริษัท เกรชั่น เพเวอร์ จำกัด Report No. : 1504/2023/1-6
 Project : โครงการโรงไฟฟ้าชีวมวลโรงงานน้ำตาล (หัวตะพาน) Report Date : May 26, 2023
 (ครั้งที่ 1) Sampling Date : May 20, 2023
 Address : เขตที่ 11/11 หมู่ 12 ตำบลกลาง อำเภอนากลาง Type of Sample : Noise Contour
 จังหวัดหนองบัวลำภู 39170
 Contact : Tel (042) 359 622-8 ต่อ 1140 Fax (042) 359 636
 Job No. : S660139/May

(1/1-3)

การวัดรอบที่ 1											
Item	Sampling Point	Result (dB(A))		Item	Sampling Point	Result (dB(A))		Item	Sampling Point	Result (dB(A))	
		Leq	Lmax			Leq	Lmax			Leq	Lmax
1.	1A	76.4	78.5	19.	1B	78.6	87.2	37.	1C	74.8	78.2
2.	2A	75.2	78.0	20.	2B	74.1	78.7	38.	2C	75.2	76.2
3.	3A	79.5	84.2	21.	3B	78.7	86.3	39.	3C	-	-
4.	4A	84.4	88.2	22.	4B	-	-	40.	4C	-	-
5.	5A	88.2	90.2	23.	5B	-	-	41.	5C	-	-
6.	6A	85.7	90.3	24.	6B	-	-	42.	6C	-	-
7.	7A	-	-	25.	7B	-	-	43.	7C	-	-
8.	8A	-	-	26.	8B	-	-	44.	8C	-	-
9.	9A	-	-	27.	9B	-	-	45.	9C	-	-
10.	10A	-	-	28.	10B	-	-	46.	10C	-	-
11.	11A	84.2	87.2	29.	11B	83.6	88.1	47.	11C	83.3	84.2
12.	12A	84.3	91.0	30.	12B	84.6	91.2	48.	12C	87.3	89.2
13.	13A	87.6	90.6	31.	13B	-	-	49.	13C	-	-
14.	14A	82.0	83.2	32.	14B	-	-	50.	14C	-	-
15.	15A	81.3	83.9	33.	15B	-	-	51.	15C	-	-
16.	16A	82.4	83.6	34.	16B	-	-	52.	16C	-	-
17.	17A	77.3	82.2	35.	17B	77.2	76.3	53.	17C	77.4	80.4
18.	18A	75.2	76.9	36.	18B	75.4	76.9	54.	18C	75.9	76.4

หมายเหตุ : ไม่สามารถตรวจวัดได้ เนื่องจากเป็นบริเวณที่มีการก่อสร้าง

(1/2-3)

การวัดรอบที่ 1

Item	Sampling Point	Result (dB(A))		Item	Sampling Point	Result (dB(A))		Item	Sampling Point	Result (dB(A))	
		Leq	Lmax			Leq	Lmax			Leq	Lmax
55.	1D	76.4	77.4	73.	1E	79.3	80.3	91.	1F	72.3	74.5
56.	2D	75.8	79.4	74.	2E	79.4	81.3	92.	2F	72.5	73.5
57.	3D	-	-	75.	3E	-	-	93.	3F	72.2	74.2
58.	4D	-	-	76.	4E	-	-	94.	4F	70.4	72.5
59.	5D	-	-	77.	5E	-	-	95.	5F	72.0	74.8
60.	6D	-	-	78.	6E	-	-	96.	6F	76.0	78.4
61.	7D	-	-	79.	7E	-	-	97.	7F	80.3	84.1
62.	8D	-	-	80.	8E	-	-	98.	8F	79.6	80.9
63.	9D	-	-	81.	9E	-	-	99.	9F	76.3	75.3
64.	10D	-	-	82.	10E	-	-	100.	10F	72.8	74.5
65.	11D	82.6	83.4	83.	11E	79.7	80.3	101.	11F	74.4	76.8
66.	12D	83.4	85.4	84.	12E	85.5	86.7	102.	12F	71.1	77.9
67.	13D	-	-	85.	13E	-	-	103.	13F	78.2	76.5
68.	14D	-	-	86.	14E	-	-	104.	14F	76.6	80.3
69.	15D	-	-	87.	15E	-	-	105.	15F	71.1	78.4
70.	16D	-	-	88.	16E	-	-	106.	16F	74.3	79.2
71.	17D	77.4	80.5	89.	17E	77.3	80.2	107.	17F	75.0	76.0
72.	18D	76.6	85.4	90.	18E	76.0	84.0	108.	18F	75.8	78.0

หมายเหตุ : มีการตรวจสอบค่าเสียงตามวิธีมาตรฐานการวัดเสียง

หมายเหตุ : ไม่สามารถตรวจวัดได้ เนื่องจากเป็นบริเวณที่มีการก่อสร้าง

สถานีทดลอง ที่ 1							
Item	Sampling Point 20/05/23	Result (dB(A))		Item	Sampling Point 20/05/23	Result (dB(A))	
		Leq	Lmax			Leq	Lmax
109.	1G	72.2	73.4	127.	1H	75.0	82.2
110.	2G	73.4	77.1	128.	2H	74.3	80.2
111.	3G	73.7	74.0	129.	3H	70.1	74.3
112.	4G	72.3	74.9	130.	4H	69.3	70.2
113.	5G	73.7	77.5	131.	5H	69.6	71.2
114.	6G	75.0	77.3	132.	6H	70.9	81.0
115.	7G	79.3	81.3	133.	7H	-	-
116.	8G	80.1	82.7	134.	8H	-	-
117.	9G	75.5	83.4	135.	9H	-	-
118.	10G	72.9	75.9	136.	10H	-	-
119.	11G	74.6	85.2	137.	11H	70.3	76.9
120.	12G	79.6	81.3	138.	12H	74.4	75.2
121.	13G	80.9	81.9	139.	13H	77.2	81.5
122.	14G	77.1	78.3	140.	14H	74.4	76.2
123.	15G	75.6	80.6	141.	15H	73.3	74.8
124.	16G	72.0	74.5	142.	16H	75.5	79.8
125.	17G	75.3	77.6	143.	17H	74.5	77.3
126.	18G	75.6	79.1	144.	18H	72.9	77.5

หมายเหตุ : ไม่สามารถตรวจวัดได้ เนื่องจากเป็นบริเวณที่มีรถติดตลอดเวลา

Customer Name : บริษัท เซอร์เก้น เพนทอร์ จำกัด
 Project : โครงการโรงไฟฟ้าเชื้อเพลิงชีวภาพโรงงานน้ำตาล (ส่วนขยาย)
 (ครั้งที่ 1)
 Address : เลขที่ 111/11 หมู่ 12 ตำบลพาลัง อำเภอบางบาล
 จังหวัดมณฑลบุรีรัมย์ 39170
 Contact : Tel (042) 359 622-8 ต่อ 1140 Fax (042) 359 636
 Job No. : S660139/May

Report No. : 1504/2023/2-6
 Report Date : May 26, 2023
 Sampling Date : May 20, 2023
 Type of Sample : Noise Contour

ศูนย์ทดลองที่ 2							
Item	Sampling Point	Result (dB(A))		Item	Sampling Point	Result (dB(A))	
		Leq	Lmax			Leq	Lmax
1.	1A	72.4	73.2	14.	1B	73.2	75.0
2.	2A	73.6	74.3	17.	2B	74.6	75.9
3.	3A	74.3	76.8	18.	3B	76.6	77.9
4.	4A	80.3	81.2	19.	4B	81.1	83.5
5.	5A	83.6	84.3	20.	5B	81.9	82.3
6.	6A	80.2	81.5	21.	6B	82.1	84.3
7.	7A	79.3	79.9	22.	7B	80.2	83.2
8.	8A	77.8	78.7	23.	8B	80.0	82.1
9.	9A	76.9	81.0	24.	9B	79.6	82.1
10.	10A	74.3	77.4	25.	10B	78.2	81.1
11.	11A	76.4	77.5	26.	11B	76.3	81.1
12.	12A	77.5	78.4	27.	12B	77.5	79.5
13.	13A	78.6	79.2	28.	13B	77.1	79.4
14.	14A	74.8	81.0	29.	14B	76.6	80.1
15.	15A	74.7	78.2	30.	15B	75.6	76.3

Customer Name : บริษัท เฮอร์วิน เพาเวอร์ จำกัด
Project : โครงการโรงไฟฟ้าชีวมวลโรงงานน้ำตาล (ส่วนขยาย)
(ครั้งที่ 1)
Address : เลขที่ 111/11 หมู่ 12 ตำบลนาตาล อำเภอนาตาล
จังหวัดอุบลราชธานี 39170
Contact : Tel. (042) 359 622-8 ต่อ 1140 Fax. (042) 359 636
Job No. : 5660139/May

Report No. : 1504/2023/3-6
Report Date : May 26, 2023
Sampling Date : May 20, 2023
Type of Sample : Noise Contour

อาคารที่ปล่อยเสียง 3			
Item	Sampling Point	Result (dB(A))	
	20/05/23	Leq	Lmax
1.	1A	72.8	76.5
2.	2A	72.6	75.5
3.	3A	82.5	90.0
4.	4A	82.0	86.4
5.	5A	78.8	79.2
6.	6A	85.3	90.3
7.	7A	86.0	90.0
8.	8A	80.7	85.0
9.	9A	82.4	87.0
10.	10A	82.0	84.0
11.	11A	-	-
12.	12A	-	-
13.	13A	79.4	80.0
14.	14A	82.3	84.5
15.	15A	80.5	83.1
16.	16A	77.6	78.9

Customer Name : บริษัท เฮอร์วิน เพาเวอร์ จำกัด
Project : โครงการโรงไฟฟ้าชีวมวลโรงงานน้ำตาล (ส่วนขยาย)
(ครั้งที่ 1)
Address : เลขที่ 111/11 หมู่ 12 ตำบลนาตาล อำเภอนาตาล
จังหวัดอุบลราชธานี 39170
Contact : Tel. (042) 359 622-8 ต่อ 1140 Fax. (042) 359 636
Job No. : 5660139/May

Report No. : 1504/2023/4-6
Report Date : May 26, 2023
Sampling Date : May 20, 2023
Type of Sample : Noise Contour

(ครั้งที่ 2)

อาคารที่ปล่อยเสียง 3					
Item	Sampling Point	Result (dB(A))		Sampling Point	Result (dB(A))
	20/05/23	Leq	Lmax	20/05/23	Leq
1.	1A	81.0	83.2	25.	-
2.	2A	82.0	85.8	26.	80.3
3.	3A	83.2	84.2	27.	80.5
4.	4A	86.5	80.2	28.	91.2
5.	5A	-	-	29.	-
6.	6A	83.2	94.3	30.	90.2
7.	7A	84.8	88.2	31.	90.1
8.	8A	86.5	87.2	32.	-
9.	9A	87.0	90.0	33.	90.8
10.	10A	86.5	92.4	34.	90.9
11.	11A	89.0	80.6	35.	-
12.	12A	82.7	83.2	36.	86.8
13.	13	-	-	37.	83.8
14.	2B	-	-	38.	80.2
15.	3B	-	-	39.	85.7
16.	4B	85.4	88.2	40.	82.1
17.	5B	-	-	41.	90.0
18.	6B	89.2	89.7	42.	88.2
19.	7B	88.4	89.0	43.	85.0
20.	8B	-	-	44.	87.2
21.	9B	90.0	90.8	45.	-
22.	10B	-	-	46.	86.1
23.	11B	83.4	80.9	47.	-
24.	12B	82.7	83.2	48.	83.1
				49.	80.3

หมายเหตุ : ไม่สามารถตรวจวัดได้ เนื่องจากเป็นบริเวณที่มีการเดินเครื่องจักร

(6/2-2)

ข้อมูลทั่วไป					
Item	Sampling Point	Result (dB(A))		Sampling Point	Result (dB(A))
		Leq	Lmax		
19.	1E	77.0	77.8	73.	78.9
20.	2E	79.8	81.2	74.	78.2
21.	3E	80.4	81.8	75.	79.5
22.	4E	82.3	84.0	76.	72.8
23.	5E	81.2	82.4	77.	69.2
24.	6E	81.6	82.0	78.	74.2
25.	7E	81.6	82.2	79.	-
26.	8E	82.0	83.0	80.	-
27.	9E	81.7	82.6	81.	-
28.	10E	81.4	81.6	82.	-
29.	11E	79.4	80.0	83.	-
30.	12E	74.4	77.3	84.	-
31.	1E	-	-	85.	79.8
32.	2F	-	-	86.	79.3
33.	3F	-	-	87.	76.0
34.	4F	80.1	80.3	88.	75.9
35.	5F	79.1	80.2	89.	77.6
36.	6F	79.9	80.4	90.	76.0
37.	7F	79.4	80.2	91.	-
38.	8F	79.2	80.1	92.	-
39.	9F	79.1	79.8	93.	-
40.	10F	79.2	80.2	94.	-
41.	11F	79.4	80.8	95.	-
42.	12F	76.3	76.8	96.	-

หมายเหตุ : - ไม่สามารถตรวจวัดได้ เนื่องจากเป็นบริเวณที่มีการติดตั้งเครื่องจักร

Customer Name : บริษัท เกรท เทค จำกัด
 Project : โครงการปรับปรุงพื้นที่บริเวณสำนักงาน (ส่วนกลาง)
 Address : เลขที่ 111/11 หมู่ 12 ตำบลนาตาล อำเภอนาตาล
 Contact : Tel. (042) 359 622-8 ต่อ 1140 Fax. (042) 359 636
 Job No. : 5660139/May

Report No. : 1504/2023/5-6
 Report Date : May 26, 2023
 Sampling Date : May 20, 2023
 Type of Sample : Noise Contour

(5/1-2)

ข้อมูลทั่วไป					
Item	Sampling Point	Result (dB(A))		Sampling Point	Result (dB(A))
		Leq	Lmax		
1.	1A	-	-	25.	86.8
2.	2A	83.4	84.6	26.	88.0
3.	3A	83.4	85.1	27.	86.7
4.	4A	84.7	85.3	28.	86.4
5.	5A	85.7	86.0	29.	87.9
6.	6A	84.9	87.3	30.	87.6
7.	7A	83.0	84.9	31.	85.7
8.	8A	84.1	84.2	32.	87.0
9.	9A	85.4	85.8	33.	86.8
10.	10A	85.2	86.0	34.	-
11.	11A	85.7	86.5	35.	85.6
12.	12A	-	-	36.	-
13.	1B	85.8	86.4	37.	85.8
14.	2B	84.8	85.2	38.	87.7
15.	3B	83.4	84.5	39.	84.5
16.	4B	84.9	85.2	40.	86.7
17.	5B	88.7	89.0	41.	85.7
18.	6B	87.0	87.6	42.	85.6
19.	7B	84.7	86.9	43.	86.4
20.	8B	84.8	85.9	44.	86.9
21.	9B	87.4	88.2	45.	86.2
22.	10B	-	-	46.	85.2
23.	11B	85.4	86.9	47.	83.8
24.	12B	-	-	48.	-

หมายเหตุ : - ไม่สามารถตรวจวัดได้ เนื่องจากเป็นบริเวณที่มีการติดตั้งเครื่องจักร

ผลการสำรวจ ชั้น 2						(6/2/2)	
Item	Sampling Point	Result (dB(A))	Item	Sampling Point	Result (dB(A))		
99.	1E	82.7	73.	1G	79.0	80.0	
90.	2E	84.3	76.	2G	79.0	79.4	
91.	3E	82.0	75.	3G	-	-	
92.	4E	81.1	76.	4G	78.2	80.2	
93.	5E	83.2	77.	5G	79.7	80.2	
94.	6E	83.2	78.	6G	-	-	
95.	7E	83.8	79.	7G	-	-	
96.	8E	82.1	80.	8G	-	-	
97.	9E	82.7	81.	9G	-	-	
98.	10E	82.6	82.	10G	-	-	
99.	11E	83.5	83.	11G	-	-	
100.	12E	-	84.	12G	-	-	
101.	1E	77.8	85.	1H	78.8	80.1	
102.	2E	77.4	86.	2H	78.3	79.0	
103.	3E	77.2	87.	3H	78.2	81.7	
104.	4E	77.2	88.	4H	78.5	84.3	
105.	5E	77.0	89.	5H	77.7	78.2	
106.	6E	78.2	90.	6H	-	-	
107.	7E	-	91.	7H	-	-	
108.	8E	-	92.	8H	-	-	
109.	9E	-	93.	9H	-	-	
110.	10E	-	94.	10H	-	-	
111.	11E	-	95.	11H	-	-	
112.	12E	-	96.	12H	-	-	

หมายเหตุ : ไม่สามารถตรวจวัดได้ เนื่องจากมีเสียงรบกวนจากเครื่องจักร

Customer Name : บริษัท เจริญ พานิช จำกัด
 Project : โครงการปรับปรุงพื้นที่ก่อสร้างอาคารสำนักงาน (ส่วนขยาย)
 (ครั้งที่ 1)
 Address : เลขที่ 11/11 หมู่ 12 ตำบลบางนา อำเภอบางนา
 จังหวัดนนทบุรี 39170
 Contact : Tel. (042) 359 622-8 ต่อ 1140 Fax. (042) 359 636
 Job No. : S660139/May
 Report No. : 1304/2023/6-6
 Report Date : May 26, 2023
 Sampling Date : May 20, 2023
 Type of Sample : Noise Contour

ผลการสำรวจ ชั้น 3						(6/1/2)	
Item	Sampling Point	Result (dB(A))	Item	Sampling Point	Result (dB(A))		
1.	1A	-	25.	1C	-	-	
2.	2A	-	26.	2C	-	-	
3.	3A	-	27.	3C	-	-	
4.	4A	-	28.	4C	-	-	
5.	5A	-	29.	5C	-	-	
6.	6A	-	30.	6C	-	-	
7.	7A	-	31.	7C	-	-	
8.	8A	-	32.	8C	-	-	
9.	9A	-	33.	9C	-	-	
10.	10A	-	34.	10C	-	-	
11.	11A	-	35.	11C	-	-	
12.	12A	-	36.	12C	-	-	
13.	13A	-	37.	13D	-	-	
14.	20	-	38.	20	-	-	
15.	38	-	39.	30	-	-	
16.	48	-	40.	40	-	-	
17.	58	-	41.	50	-	-	
18.	60	-	42.	60	-	-	
19.	78	-	43.	70	-	-	
20.	88	-	44.	80	-	-	
21.	98	-	45.	90	-	-	
22.	108	-	46.	100	-	-	
23.	118	-	47.	110	-	-	
24.	128	-	48.	120	-	-	

หมายเหตุ : ไม่สามารถตรวจวัดได้ เนื่องจากมีเสียงรบกวนจากเครื่องจักร

(๘/๖-๒)

ภาพร่างหน้า ขึ้น 3

Item	Sampling Point	Result (dB(A))		Item	Sampling Point	Result (dB(A))	
		Leq	Lmax			Leq	Lmax
09.	1E	82.9	84.4	73.	1G	-	-
๑0.	2E	83.2	84.0	74.	2G	-	-
๑1.	3E	83.2	84.0	75.	3G	-	-
๑2.	4E	83.4	84.2	76.	4G	-	-
๑3.	5E	83.1	83.6	77.	5G	-	-
๑4.	6E	83.5	84.4	78.	6G	-	-
๑5.	7E	83.9	89.4	79.	7G	-	-
๑6.	8E	83.2	84.0	80.	8G	-	-
๑7.	9E	83.6	84.2	81.	9G	-	-
๑8.	10E	83.6	84.9	82.	10G	-	-
๑9.	11E	83.4	88.0	83.	11G	-	-
๒0.	12E	-	-	84.	12G	-	-
๒1.	1F	-	-	85.	1H	-	-
๒2.	2F	-	-	86.	2H	-	-
๒3.	3F	-	-	87.	3H	-	-
๒4.	4F	-	-	88.	4H	-	-
๒5.	5F	-	-	89.	5H	-	-
๒6.	6F	-	-	90.	6H	-	-
๒7.	7F	-	-	91.	7H	-	-
๒8.	8F	-	-	92.	8H	-	-
๒9.	9F	-	-	93.	9H	-	-
๓0.	10F	-	-	94.	10H	-	-
๓1.	11F	-	-	95.	11H	-	-
๓2.	12F	-	-	96.	12H	-	-

หมายเหตุ : - ไม่พบการตรวจวัดได้ เนื่องจากพื้นที่บริเวณที่ทำการวัดค่อนข้างแคบ

หมายเหตุ : ไม่สามารถตรวจวัดได้ เนื่องจากเป็นบริเวณที่มีการเคลื่อนเครื่องจักร

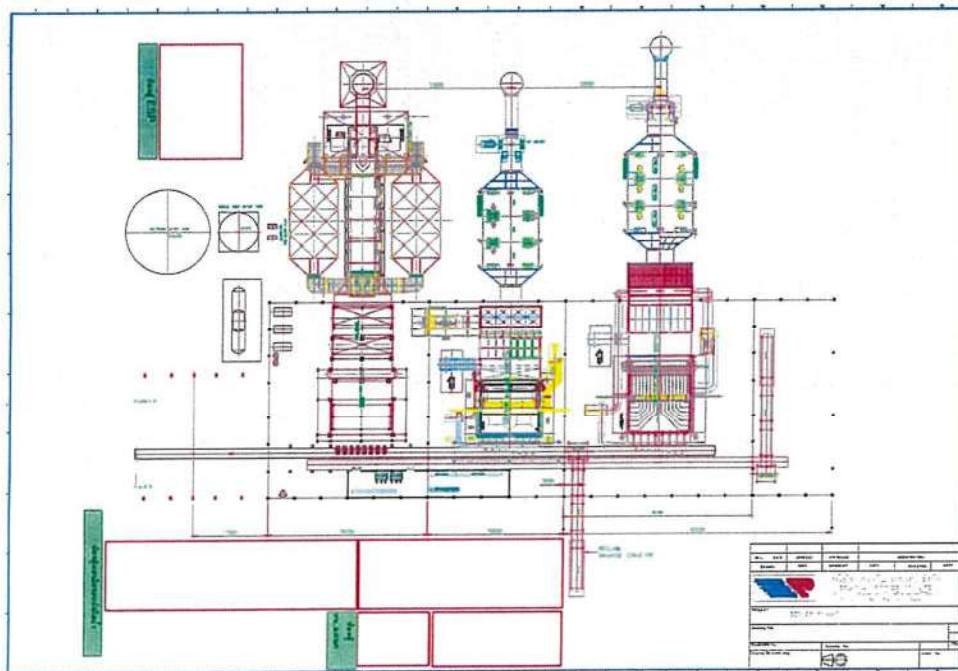

รูปที่ 1 ตำแหน่งตรวจวัดระดับเสียงเพื่อจัดทำแผนผังระดับเสียง (Noise Contour Map) บริเวณอาคารหม้อไอน้ำ ชั้น 1

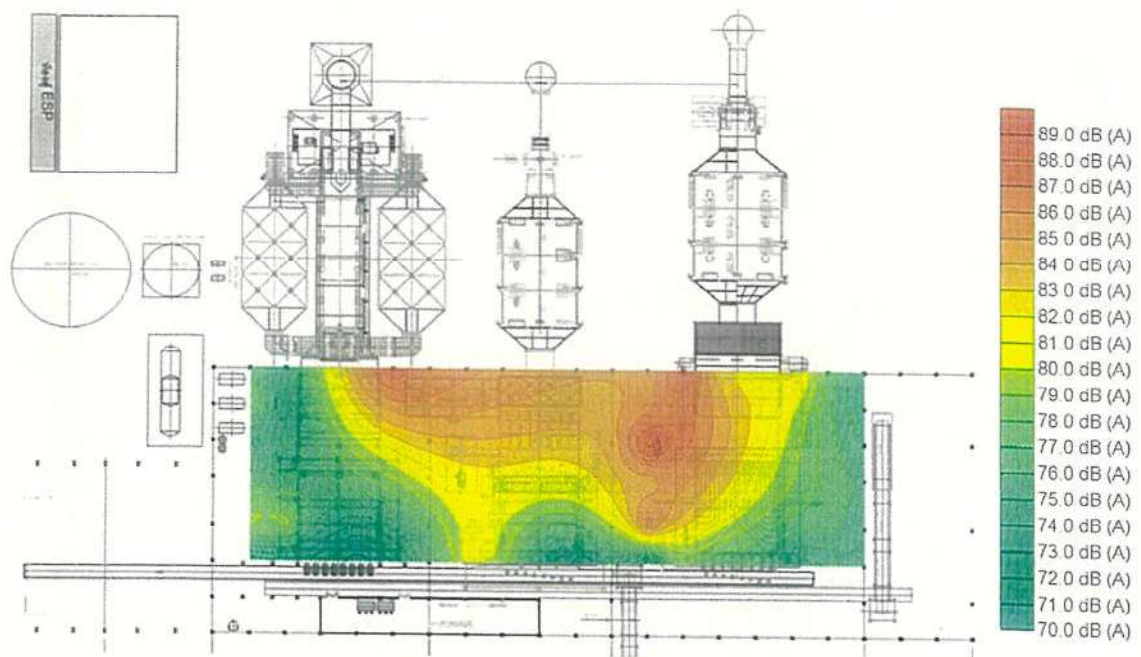

รูปที่ 2 แผนผังแสดงระดับเสียง (Noise Contour Map) บริเวณอาคารหม้อไอน้ำ ชั้น 1

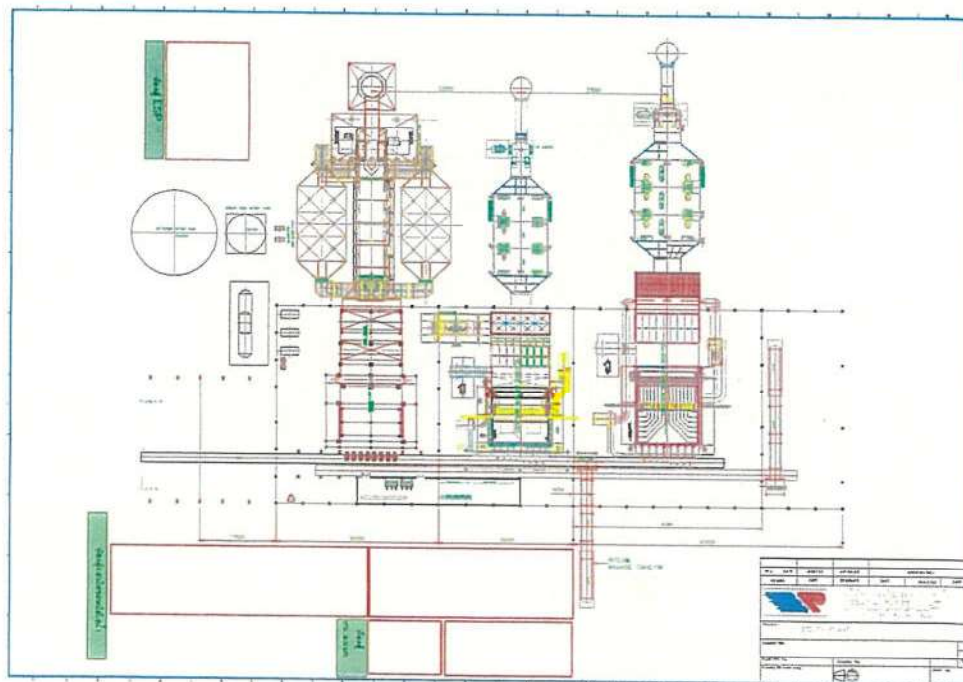

รูปที่ 3 ตำแหน่งตรวจวัดระดับเสียงเพื่อจัดทำแผนผังระดับเสียง (Noise Contour Map) บริเวณอาคารหม้อไอน้ำ ชั้น 2

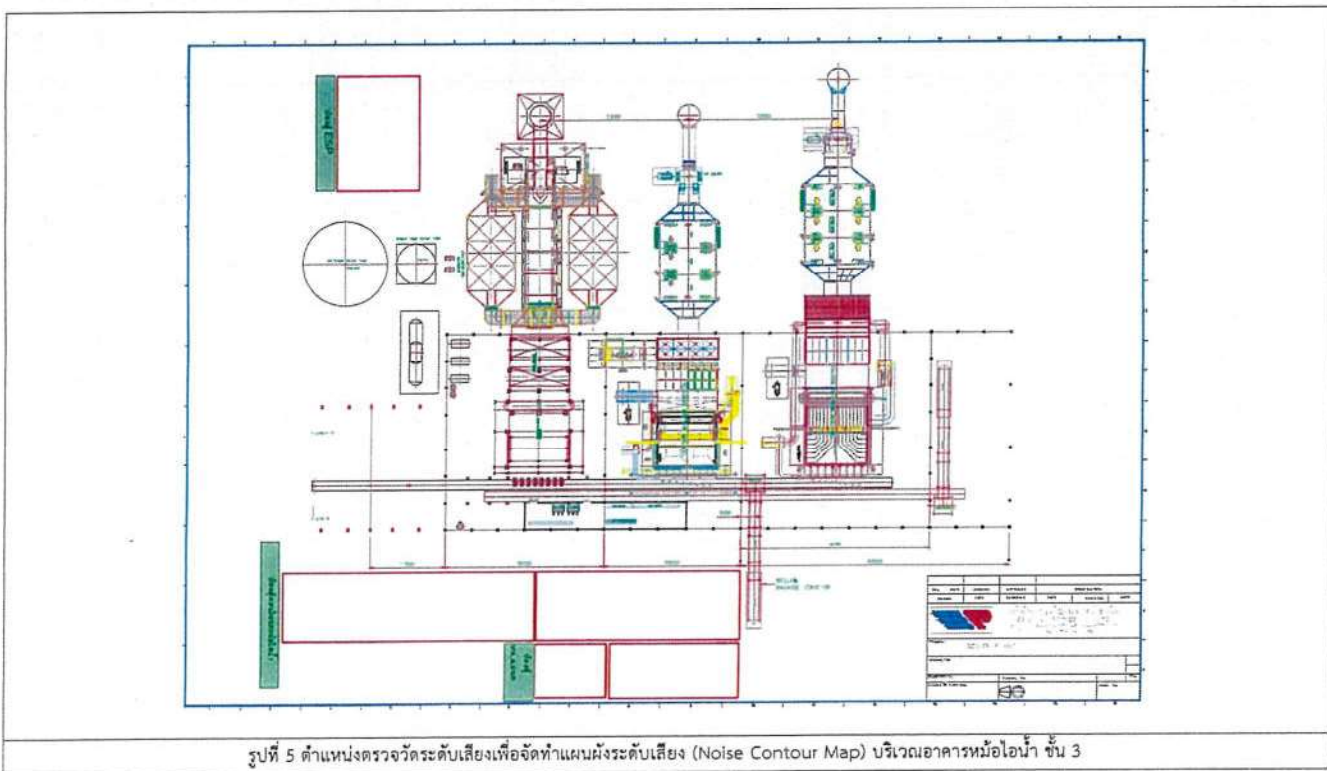
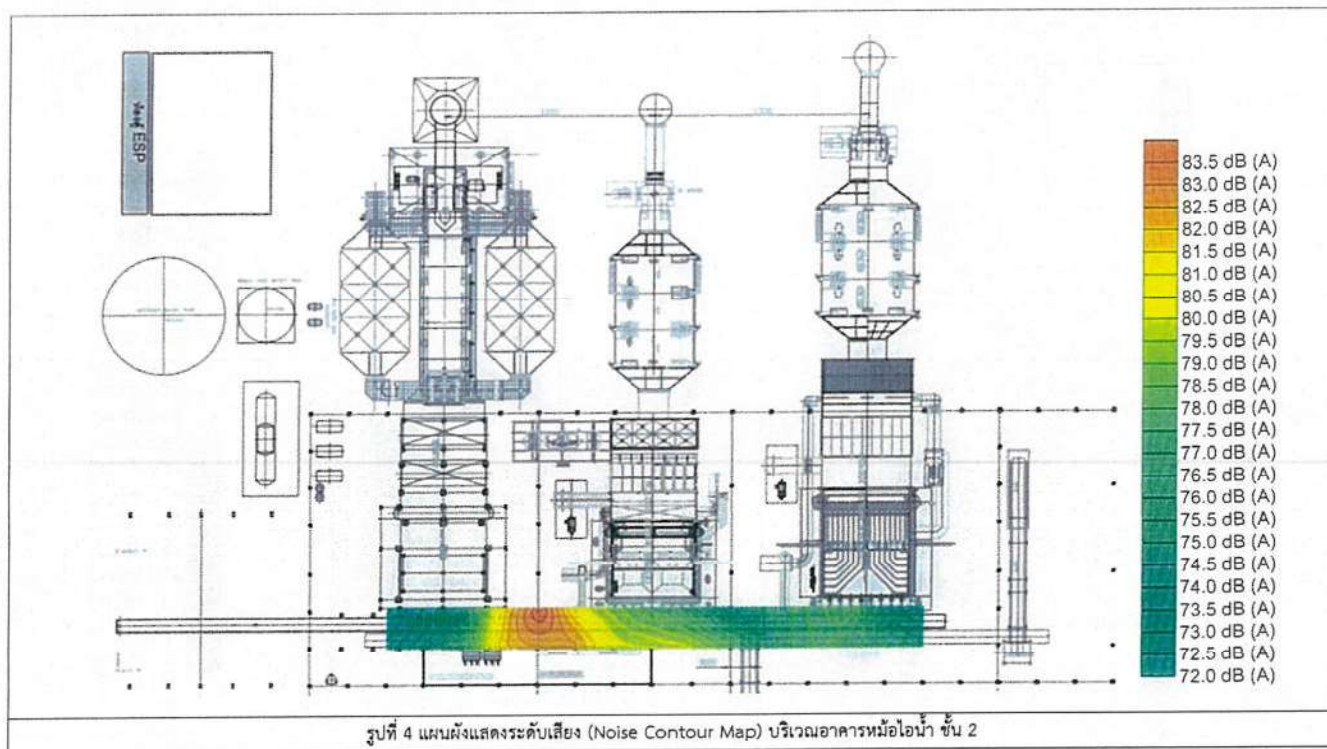

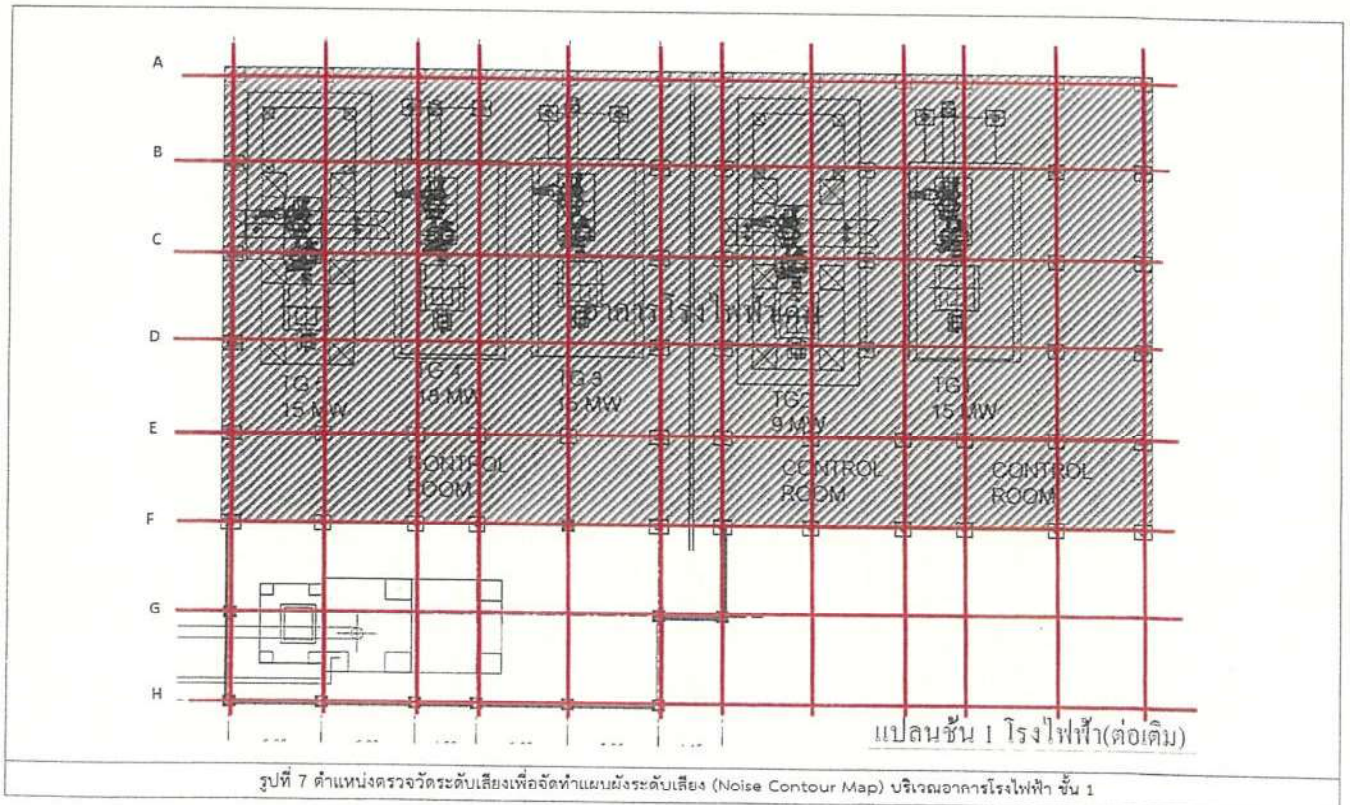
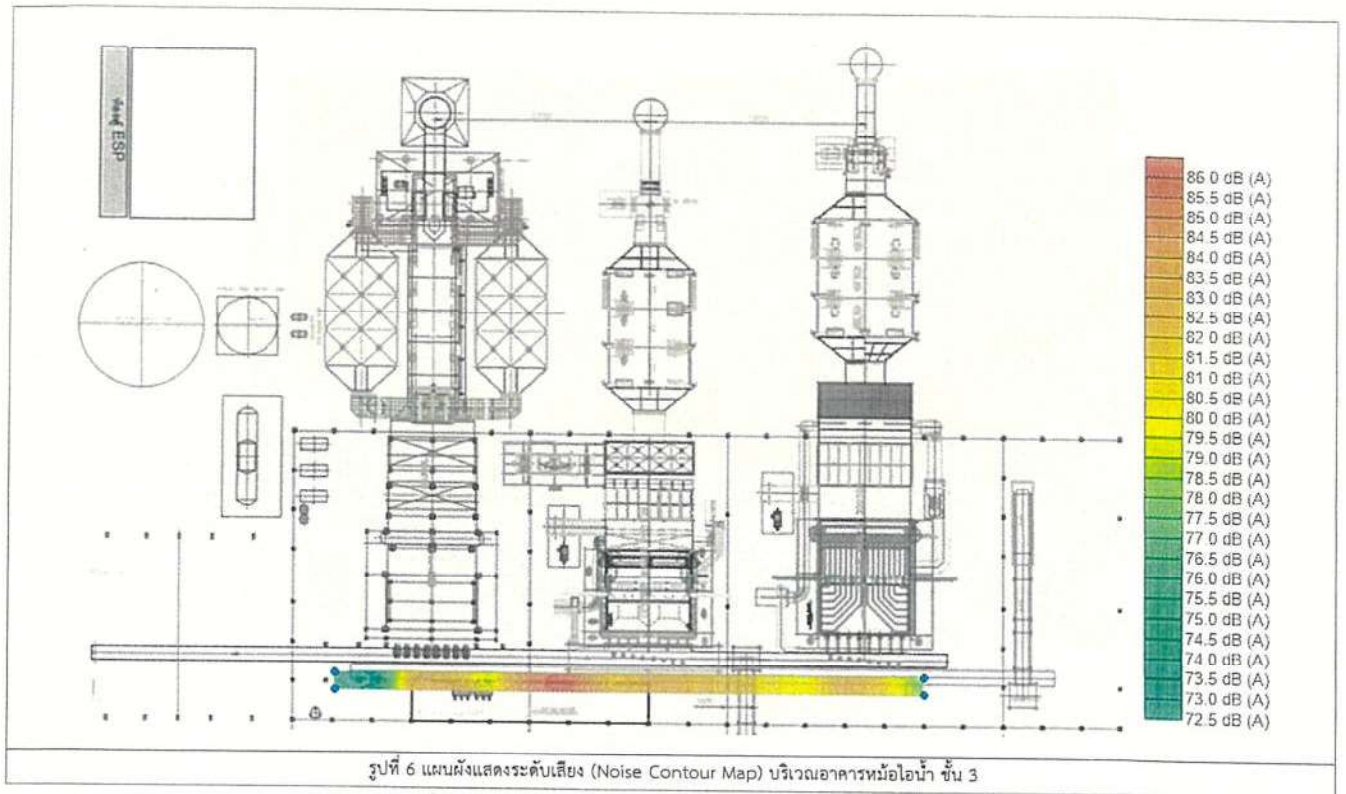

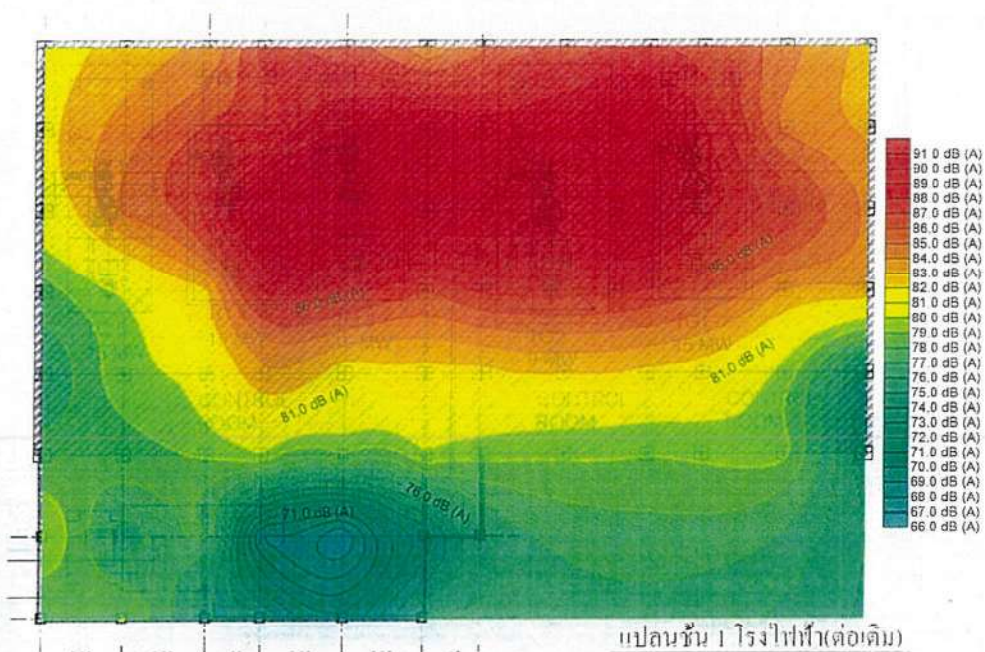

รูปที่ 8 แผนผังแสดงระดับเสียง (Noise Contour Map) บริเวณอาคารโรงไฟฟ้า ชั้น 1

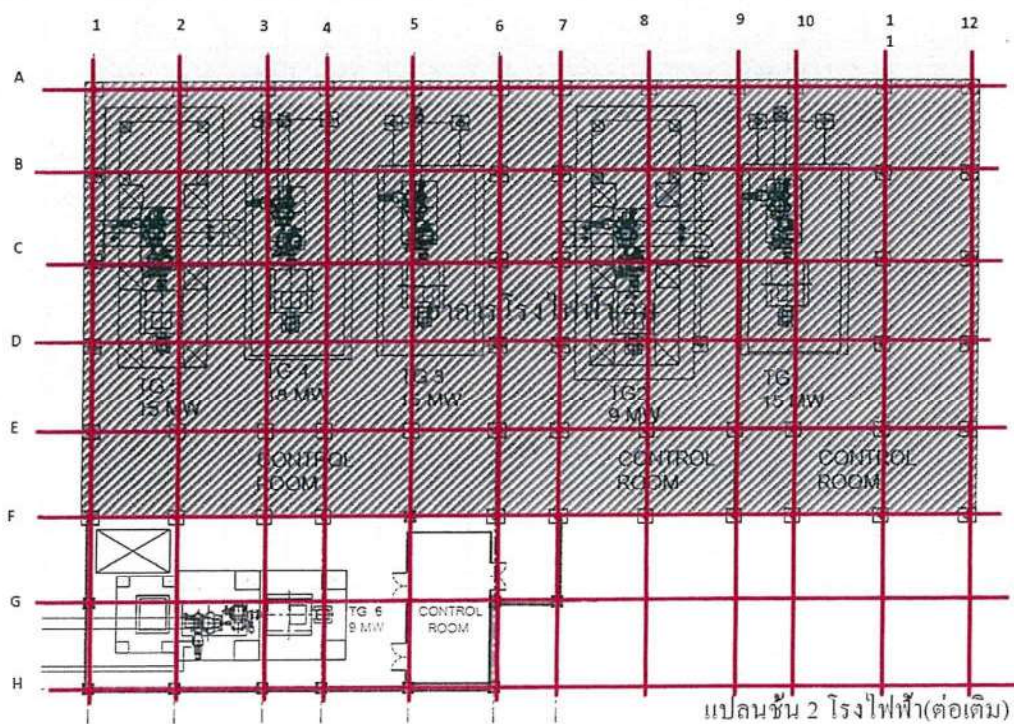

รูปที่ 9 ตำแหน่งตรวจวัดระดับเสียงเพื่อจัดทำแผนผังระดับเสียง (Noise Contour Map) บริเวณอาคารโรงไฟฟ้า ชั้น 2

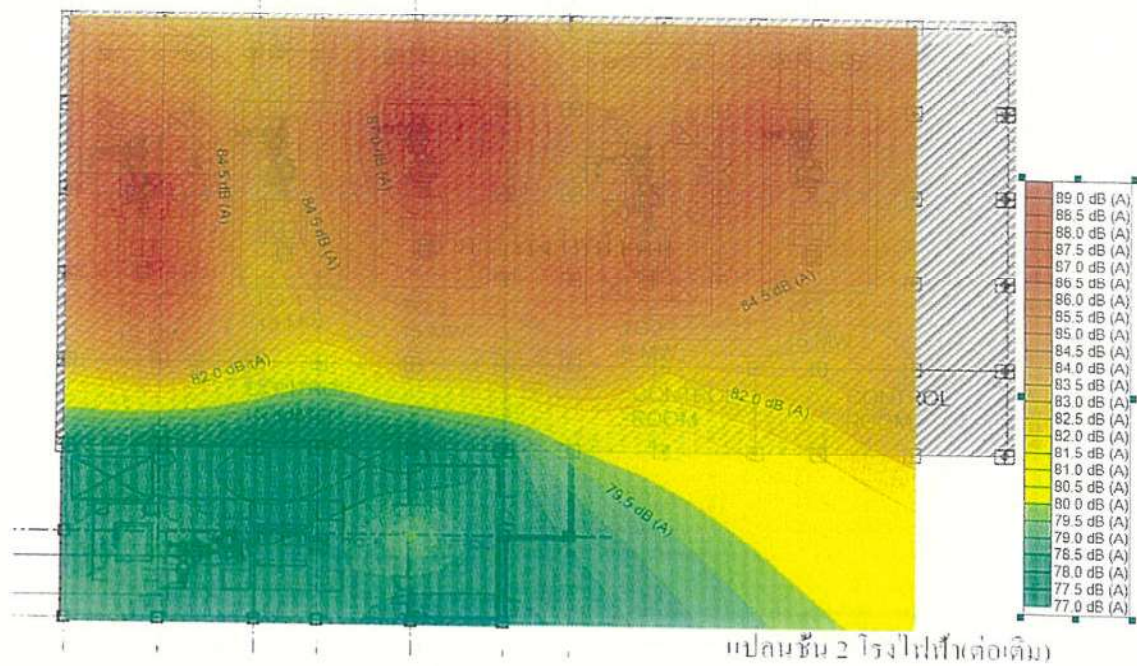

รูปที่ 10 แผนผังแสดงระดับเสียง (Noise Contour Map) บริเวณอาคารโรงไฟฟ้า ชั้น 2

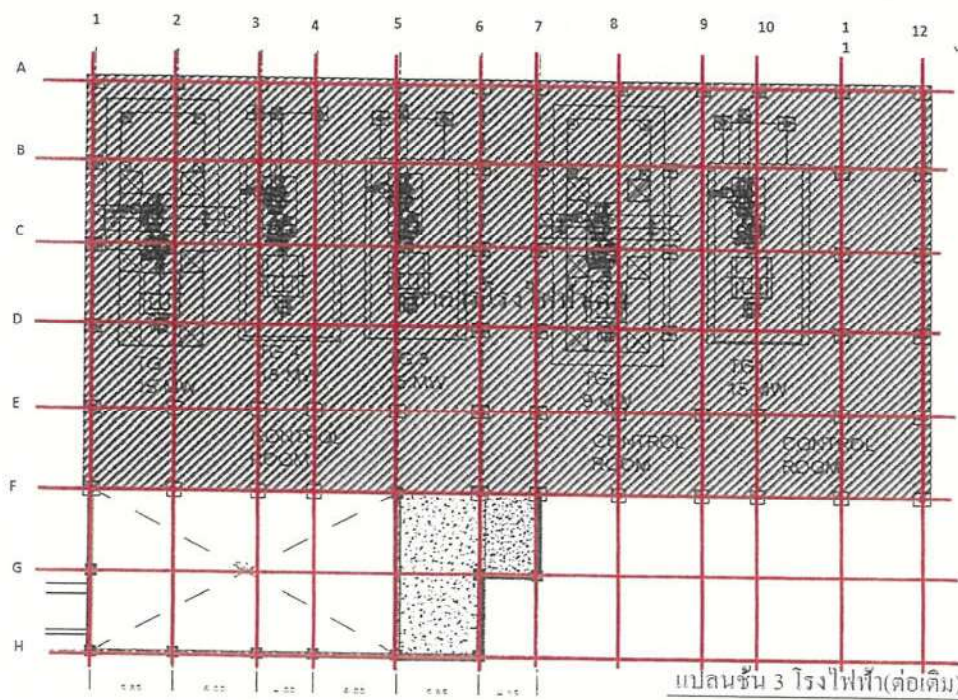

รูปที่ 11 ตำแหน่งตรวจวัดระดับเสียงเพื่อจัดทำแผนผังระดับเสียง (Noise Contour Map) บริเวณอาคารโรงไฟฟ้า ชั้น 3

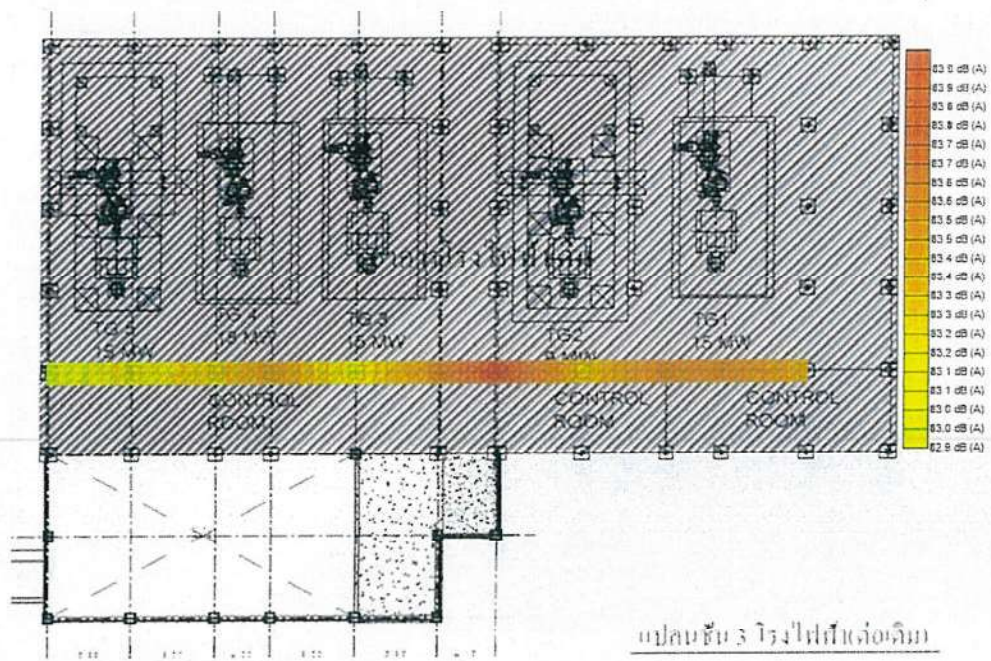

แปลนชั้น 3 โรงไฟฟ้าถ่านหิน

รูปที่ 12 แผนผังแสดงระดับเสียง (Noise Contour Map) บริเวณอาคารโรงไฟฟ้า ชั้น 3